

熊本県林業統計要覧

(令和3年度(2021年度)版)



令和5年(2023年)6月

熊本県農林水産部

利 用 さ れ る 方 々 へ

- 1 この統計は、令和3年度（2021年度）の事業実績と令和4年（2022年）3月31日現在の現況を収録表示することを原則としています。
- 2 本資料の大部分は、林務関係各課及び自然保護課の資料によっておりますが、一部、九州森林管理局、（社）熊本県林業公社等からの資料等を使用しています。
- 3 数字の単位未満は、四捨五入することを原則としていますので、総数が一致しない場合があります。
- 4 本書中に使用した記号の用法は次のとおりです。
 - 〔－〕 概要事実のないものまたは皆無のもの
 - 〔0〕 単位に満たないもの
- 5 この統計資料についての問い合わせは以下へご連絡下さい。

熊本県農林水産部農林水産政策課
電話 096-333-2364

目 次

1 県の概況	1
1-1 熊本県の概況	2
1-2 市町村別総生産	6
1-3 生産林業所得・林業産出額	8
2 森林資源	9
2-1 森林の現況	10
2-2 所有形態別面積一覧表	12
2-3 民有林林種・樹種別面積・蓄積表	20
2-4 国有林市町村別面積・蓄積表	28
2-5 民有林林種・樹種別年齢構成	32
3 治山・保安林・自然公園	37
3-1 概 要	38
3-2 治山事業実績表	40
3-3 保安林面積現況表	50
3-4 流域別保安林面積現況表	58
3-5 自然公園現況表	60
3-6 林地開発許可の現況	64
4 造林・種苗	69
4-1 概 要	70
4-2 民有林市町村別造林種別造林実績表	72
4-3 民有林市町村別樹種別造林実績表	76
4-4 民有林除間伐実績表	78
4-5 県営種子採取実績表	80
4-6 苗木生産実績表	81
5 森林保護・保険	83
5-1 市町村別森林害虫等駆除実績表	84
5-2 森林保険契約高と損害てん補実績	86
6 林道・作業道	89
6-1 概 要	91
6-2 幅員別林道現況表	92
6-3 林道事業実績表	96
6-4 作業道実績表	104
7 林産物・木材関連工業	109
7-1 概 要	111
7-2 木材価格の推移	120
7-3 素材の状況等	122
7-4 製材品の状況等	129
7-5 港別の木材輸出状況等（丸太、製材）	136
7-6 木造住宅の建設状況等	140

8	特用林産物・樹芸林業	145
8-1	概 要	146
8-2	特用林産物の生産状況	148
8-3	樹芸緑化木生産状況	150
9	入会林野整備	153
9-1	概 要	154
9-2	入会林野整備状況表	155
10	林業金融	157
10-1	日本政策金融公庫資金（林業関係）貸付実績	158
10-2	農林漁業信用基金（林業部門）出資・債務保証一覧	160
10-3	林業・木材産業改善資金市町村別貸付状況	161
10-4	木材産業等高度化推進資金貸付実績	162
11	森林組合	165
11-1	森林組合現況一覧	166
11-2	森林組合別雇用労働者の状況	166
12	林業労働	169
12-1	概 要	171
12-2	国勢調査による林業就業者数、新規就業者数	172
12-3	認定事業体数	178
12-4	林業労働災害発生状況の推移	179
13	林業普及	181
13-1	概 要	183
13-2	林業研究グループ	183
13-3	指導林家等の人数	185
14	林業機械	187
14-1	概 要	188
14-2	主要林業機械保有台数	188
15	県有林	191
15-1	概 要	193
15-2	県有林現況表	194
15-3	県有林造林実績一覧表	198
15-4	県有林材処分実績表	202
15-5	純県分収別立木素材別処分内訳	204
16	林業公社	207
16-1	市町村別公社分収林契約実績表	208
16-2	市町村別・樹種別公社造林実績表	210
17	その他	213
17-1	振興山村一覧	214
17-2	過疎公示地域の推移	216
17-3	離島振興地域	218
17-4	半島振興対策実施地域	218

1 県 の 概 況

1-1 熊本県の概況

区分 市町村	世帯数 (世帯)	人口(人)			人口密度 (人/㎢)	農家数 (戸)	林業 経営体数 (戸)	土地面積 (ha)
		男	女	計				
出典	※1				—	※2		※3
県計	730,203	814,049	903,717	1,717,766	231.8	33,952	1,255	740,946
熊本市	334,137	348,641	389,209	737,850	1,890.4	4,105	10	39,032
熊本管内計	334,137	348,641	389,209	737,850	1,890.4	4,105	10	39,032
宇土市	13,757	17,102	18,587	35,689	480.3	606	4	7,430
宇城市	21,913	26,674	29,562	56,236	298.2	1,860	2	18,861
美里町	3,360	4,115	4,686	8,801	61.1	539	21	14,400
宇城管内計	39,030	47,891	52,835	100,726	247.5	3,005	27	40,691
荒尾市	20,606	23,287	26,241	49,528	863.3	345	—	5,737
玉名市	25,508	29,896	33,023	62,919	412.3	2,175	4	15,260
玉東町	1,881	2,386	2,644	5,030	206.7	288	1	2,433
南関町	3,448	4,070	4,474	8,544	124.0	528	—	6,892
長洲町	6,400	7,500	7,426	14,926	767.8	184	—	1,944
和水町	3,388	4,257	4,735	8,992	91.0	658	15	9,878
玉名管内計	61,231	71,396	78,543	149,939	355.8	4,178	20	42,144
山鹿市	19,144	22,388	25,246	47,634	158.9	2,216	57	29,969
鹿本管内計	19,144	22,388	25,246	47,634	158.9	2,216	57	29,969
菊池市	17,932	21,683	23,800	45,483	164.3	1,981	89	27,685
合志市	23,174	30,363	32,674	63,037	1,185.1	447	—	5,319
大津町	14,954	17,893	17,947	35,840	361.7	455	8	9,910
菊陽町	18,606	21,681	22,562	44,243	1,181.1	314	2	3,746
菊池管内計	74,666	91,620	96,983	188,603	404.2	3,197	99	46,660
阿蘇市	10,061	11,355	12,823	24,178	64.3	1,091	89	37,630
南小国町	1,618	1,744	1,900	3,644	31.4	282	97	11,590
小国町	2,803	3,043	3,325	6,368	46.5	379	97	13,694
産山村	526	696	649	1,345	22.1	186	26	6,081
高森町	2,466	2,720	2,890	5,610	32.0	289	56	17,506
西原村	2,515	3,199	3,373	6,572	85.1	318	11	7,722
南阿蘇村	4,130	4,709	4,905	9,614	70.0	689	13	13,732
阿蘇管内計	24,119	27,466	29,865	57,331	53.1	3,234	389	107,955
御船町	6,388	7,839	8,569	16,408	165.7	448	6	9,903
嘉島町	3,724	4,716	5,110	9,826	590.2	58	—	1,665
益城町	12,158	15,754	17,045	32,799	499.4	505	2	6,568
甲佐町	3,762	4,748	5,223	9,971	172.1	547	3	5,793
山都町	5,124	6,073	6,662	12,735	23.4	1,567	181	54,467
上益城管内計	31,156	39,130	42,609	81,739	104.3	3,125	192	78,396
八代市	49,878	56,125	64,311	120,436	176.8	2,734	58	68,136
氷川町	3,909	4,874	5,798	10,672	319.9	582	—	3,336
八代管内計	53,787	60,999	70,109	131,108	183.4	3,316	58	71,472

耕地面積 (ha)			林野面積 (ha)			その他 (ha)	比率 (%)	
計	田	畑	計	国有林	民有林		耕地	林野
※4			※5			※6	—	
110,686	68,141	42,545	460,164	63,338	396,826	170,096	15	62
11,370	8,070	3,300	6,173	1,642	4,531	21,489	29	16
11,370	8,070	3,300	6,173	1,642	4,531	21,489	29	16
1,831	1,320	511	2,856	426	2,430	2,743	25	38
5,620	3,240	2,380	5,961	338	5,624	7,280	30	32
1,210	820	390	10,438	1,937	8,501	2,752	8	72
8,661	5,380	3,281	19,256	2,701	16,555	12,774	21	47
1,422	667	755	891		891	3,424	25	16
6,340	4,600	1,740	2,593	92	2,502	6,327	42	17
767	194	573	736	70	666	930	32	30
1,455	823	632	3,374		3,374	2,063	21	49
677	565	112	32		32	1,235	35	2
1,963	972	991	5,141		5,141	2,774	20	52
12,624	7,821	4,803	12,767	162	12,605	16,753	30	30
6,960	4,280	2,680	15,469	1,990	13,479	7,540	23	52
6,960	4,280	2,680	15,469	1,990	13,479	7,540	23	52
5,900	3,750	2,150	15,173	2,567	12,607	6,612	21	55
2,164	914	1,250	533		533	2,622	41	10
2,196	876	1,320	4,512	307	4,204	3,202	22	46
1,431	780	651	279		279	2,036	38	7
11,691	6,320	5,371	20,497	2,874	17,623	14,472	25	44
9,260	4,590	4,670	21,121	1,440	19,681	7,249	25	56
1,036	461	575	9,290	296	8,994	1,264	9	80
1,548	657	891	10,592	394	10,199	1,554	11	77
938	301	637	4,157		4,157	986	15	68
2,423	403	2,020	13,420	812	12,608	1,663	14	77
1,131	259	872	4,586	625	3,961	2,005	15	59
3,180	2,050	1,130	7,374	610	6,764	3,178	23	54
19,516	8,721	10,795	70,541	4,177	66,364	17,898	18	65
1,444	1,010	434	5,569	411	5,158	2,890	15	56
806	743	63	—		—	859	48	—
2,240	1,170	1,070	1,902	164	1,738	2,426	34	29
1,211	781	430	2,557		2,557	2,025	21	44
5,030	2,750	2,280	39,157	10,556	28,601	10,280	9	72
10,731	6,454	4,277	49,185	11,131	38,054	18,480	14	63
7,265	6,630	635	50,104	9,868	40,236	10,767	11	74
1,569	1,360	209	331	82	249	1,436	47	10
8,834	7,990	844	50,436	9,950	40,485	12,202	12	71

区 分	世帯数 (世帯)	人口 (人)			人口密度 (人/㎢)	農家数 (戸)	林業 経営体数 (戸)	土地面積 (ha)
		男	女	計				
市町村 出典		※1			—	※2	※3	
水 俣 市	9,831	10,467	12,028	22,495	137.8	326	31	16,329
芦 北 町	5,815	7,017	7,806	14,823	63.3	815	63	23,401
津 奈 木 町	1,664	1,950	2,173	4,123	121.0	215	13	3,408
芦北管内計	17,310	19,434	22,007	41,441	96.1	1,356	107	43,138
人 吉 市	13,144	14,045	16,182	30,227	143.6	548	31	21,055
錦 町	3,762	4,760	5,267	10,027	117.9	571	3	8,504
多良木町	3,399	4,075	4,626	8,701	52.5	600	24	16,586
湯 前 町	1,371	1,640	1,854	3,494	72.2	238	10	4,837
水 上 村	764	899	1,046	1,945	10.2	162	34	19,096
相 良 村	1,432	1,848	2,058	3,906	41.3	302	15	9,454
五 木 村	400	433	447	880	3.5	16	25	25,292
山 江 村	1,134	1,444	1,687	3,131	25.8	239	8	12,119
球 磨 村	885	979	1,039	2,018	9.7	154	66	20,758
あさぎり町	5,336	6,598	7,605	14,203	89.0	821	9	15,956
球磨管内計	31,627	36,721	41,811	78,532	51.1	3,651	225	153,657
上天草市	9,872	10,998	12,468	23,466	184.9	357	1	12,694
天 草 市	31,430	34,155	38,541	72,696	106.3	2,013	55	68,382
苓 北 町	2,694	3,210	3,491	6,701	99.2	199	15	6,758
天草管内計	43,996	48,363	54,500	102,863	117.1	2,569	71	87,834
全県合計	730,203	814,049	903,717	1,717,766	231.8	33,952	1,255	740,946

※1 熊本県推計人口調査結果報告(令和4年(2022年)10月1日現在)

※2 2020年世界農林業センサス

※3 国勢調査(令和2年)

※4 令和3年(2021年)統計年鑑 耕地面積

数値は四捨五入しており、市町村値が都道府県合計と一致しないことがある。

※5 熊本県民有林資源調査書(令和4年(2022年)4月)及び九州森林管理局資料

※6 土地面積から耕地面積(田及び畑の合計)及び林野面積を差し引いた数値

耕地面積 (ha)			林野面積 (ha)			その他 (ha)	比率 (%)	
計	田	畑	計	国有林	民有林		耕地	林野
※4			※5			※6	—	
930	364	566	12,085	1,755	10,329	3,314	6	74
1,522	819	703	18,336	2,581	15,754	3,543	7	78
300	122	178	2,175	16	2,159	933	9	64
2,752	1,305	1,447	32,595	4,353	28,243	7,791	6	76
1,500	967	533	15,946	5,862	10,083	3,609	7	76
1,667	1,310	357	4,865	1,773	3,092	1,972	20	57
1,666	1,380	286	13,236	2,230	11,006	1,684	10	80
581	513	68	3,588	2,187	1,401	668	12	74
380	247	133	17,507	1,999	15,508	1,210	2	92
795	453	342	6,985	1,349	5,636	1,674	8	74
78	23	55	23,855	2,552	21,303	1,359	0	94
438	208	230	10,510	1,185	9,325	1,171	4	87
603	227	376	18,187	1,682	16,504	1,968	3	88
2,942	2,530	412	10,536	2,383	8,153	2,478	18	66
10,650	7,858	2,792	125,214	23,202	102,012	17,793	7	81
1,186	589	597	7,601	251	7,349	3,907	9	60
5,070	3,060	2,010	46,277	891	45,386	17,035	7	68
641	293	348	4,155	14	4,141	1,962	9	61
6,897	3,942	2,955	58,032	1,156	56,876	22,905	8	66
110,686	68,141	42,545	460,164	63,338	396,826	170,096	15	62

1-2 市町村別総生産

単位：百万円

区分 市町村	市町村別総生産額					市町村民所得
	農業	林業	水産業	その他		
県計	6,105,086	152,270	9,257	16,371	5,927,188	4,341,641
熊本市	2,529,646	20,829	122	5,703	2,502,992	2,019,761
熊本管内計	2,529,646	20,829	122	5,703	2,502,992	2,019,761
宇土市	131,578	1,685	51	1,458	128,383	85,972
宇城市	214,966	9,844	120	29	204,973	131,221
美里町	20,952	604	184	0	20,165	16,841
宇城管内計	367,495	12,133	354	1,487	353,521	234,034
荒尾市	105,264	1,045	19	241	103,959	105,667
玉名市	173,387	11,652	81	1,550	160,103	145,779
玉東町	11,578	1,057	16	0	10,505	10,535
南関町	62,711	976	178	0	61,557	22,139
長洲町	69,252	331	1	164	68,756	36,788
和水町	31,941	2,911	214	15	28,801	20,051
玉名管内計	454,132	17,973	509	1,971	433,680	340,959
山鹿市	142,404	8,717	587	37	133,063	103,908
鹿本管内計	142,404	8,717	587	37	133,063	103,908
菊池市	223,330	16,754	322	0	206,253	115,929
合志市	304,463	4,010	12	0	300,440	172,216
大津町	163,505	3,722	94	0	159,688	100,882
菊陽町	203,436	1,554	7	0	201,875	133,597
菊池管内計	894,733	26,041	436	0	868,256	522,623
阿蘇市	96,861	7,048	411	0	89,402	58,090
南小国町	8,965	637	188	0	8,140	7,698
小国町	17,461	934	225	0	16,303	12,972
産山村	3,620	849	87	0	2,683	2,557
高森町	18,247	2,202	261	41	15,744	12,250
西原村	45,532	1,506	91	0	43,935	18,394
南阿蘇村	42,712	1,838	141	0	40,734	22,393
阿蘇管内計	233,399	15,014	1,404	41	216,940	134,353
御船町	45,682	2,130	133	0	43,420	35,996
嘉島町	53,642	531	0	53	53,058	27,844
益城町	142,471	2,581	38	0	139,852	80,730
甲佐町	30,865	1,115	67	158	29,526	21,382
山都町	43,171	5,156	668	3	37,344	25,968
上益城管内計	315,832	11,512	907	214	303,199	191,920
八代市	437,328	15,202	855	100	421,172	290,084
氷川町	23,833	3,450	6	1	20,376	22,065
八代管内計	461,161	18,652	861	100	441,548	312,149
水俣市	77,989	731	215	9	77,033	50,486
芦北町	43,558	1,620	329	44	41,566	28,794
津奈木町	7,910	395	45	79	7,391	7,434
芦北管内計	129,457	2,746	589	132	125,990	86,714

単位：百万円

区 分 市町村	市町村別総生産額					市町村民所得
	農業	林業	水産業	その他		
人吉市	111,499	1,329	230	2	109,937	67,563
錦町	34,309	2,815	71	0	31,423	22,603
多良木町	23,003	2,224	245	0	20,534	19,454
湯前町	7,429	647	31	0	6,751	6,505
水上村	7,169	263	325	0	6,581	3,916
相良村	11,141	1,146	127	10	9,859	7,613
五木村	4,603	8	443	1	4,150	2,379
山江村	10,582	274	209	4	10,095	6,331
球磨村	9,833	229	358	4	9,242	4,649
あさぎり町	39,497	3,620	260	0	35,617	30,229
球磨管内計	259,066	12,556	2,300	21	244,189	171,242
上天草市	63,840	980	153	1,092	61,615	51,317
天草市	205,369	4,510	949	5,526	194,383	155,552
苓北町	48,551	607	86	46	47,812	17,109
天草管内計	317,760	6,097	1,188	6,664	303,811	223,978
全県合計	6,105,086	152,270	9,257	16,371	5,927,188	4,341,641

資料：令和2年度（2020年度）版市町村民経済計算報告書

1-3 生産林業所得・林業産出額

(単位：千万円)		
年次	生産林業所得	林業産出額 (林業粗生産額)
昭和51	2,578	3,215
52	2,528	3,261
53	2,493	3,224
54	2,863	3,624
55	2,826	3,594
56	2,410	3,118
57	2,250	2,913
58	2,024	2,656
59	1,919	2,522
60	1,820	2,394
61	1,857	2,444
62	2,239	2,894
63	2,214	2,868
平成元	2,210	2,855
2	2,347	3,027
3	2,222	2,870
4	1,647	2,422
5	1,712	2,507
6	1,735	2,544
7	1,636	2,396
8	1,686	2,459
9	1,553	2,273
10	1,169	1,732
11	1,278	1,895
12	1,107	1,656
13	1,011	1,516
14	880	1,329
15	964	1,447
16	899	1,378
17	847	1,315
18	943	1,453
19	1,004	1,546
20	909	1,406
21	786	1,220
22	863	1,347
23	912	1,437
24	861	1,364
25	1,012	1,589
26	1,138	1,654
27	-	1,541
28	-	1,517
29	-	1,521
30	-	1,594

(単位：千万円)		
年次	生産林業所得	林業産出額 (林業粗生産額)
令和元	-	1,524
2	-	1,348
3	-	1,902

資料：農林水産省「令和3年 林業産出額」

(注1) 平成13年次より、統計項目が「林業粗生産額」から「林業産出額」に変更されている。

(注2) 平成27年次から、都道府県別の生産林業所得は公表されていない。

2 森林資源

2-1 森林の現況

- ①令和4年(2022年)4月現在の森林の総面積は、460,375haであり、民有林396,826ha(86%)、国有林63,549ha(14%)、土地利用面積に対する森林面積の割合は62%を占めている。
- ②民有林の所有形態は、公有林52,145ha(13%)、私有林344,682ha(87%)となっている。
- ③民有林の林種区分は面積で見ると、人工林241,616ha(61%)、天然林125,021ha(32%)となっている。
- ④①でいう国有林面積には、林野庁以外の省庁所管の森林面積を含むが、その内訳は以下のとおり。

単位：ha

管轄省庁	市町村	森林面積			備考
		人工林	天然林	合計	
防衛省	山都町	78.00	107.00	185.00	
	合志市	7.00	19.00	26.00	
合計		85.00	126.00	211.00	

森林面積	460,375
国有林	63,549
県有林	10,978
市町村有林	41,167
私有林	344,682

熊本県の所有形態別森林面積

森林面積：460,375ha

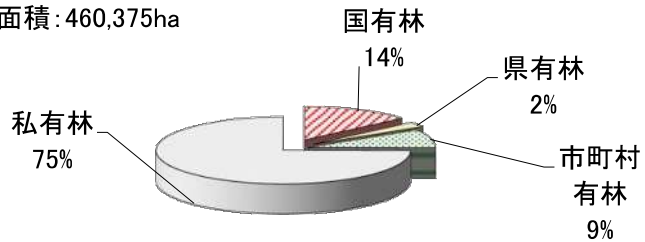

国有林人工林	37,770
国有林天然林	23,149
国有林その他	2,631
民有林人工林	241,616
民有林天然林	125,021
民有林その他	30,189
合計	460,375

人工林・天然林の割合

人工林面積：279千ha、天然林面積：148千ha、その他：33千ha

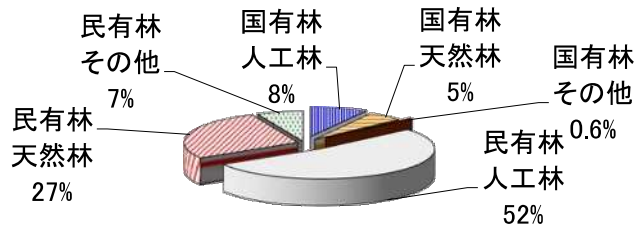

スギ	138,607
ヒノキ	90,391
マツ	6,083
クヌギ	15,627
広葉樹等	115,928
竹林	9,987
未立木地等	20,202
合計	396,826

民有林の樹種別面積
民有林(国有林以外)の面積:396,826ha

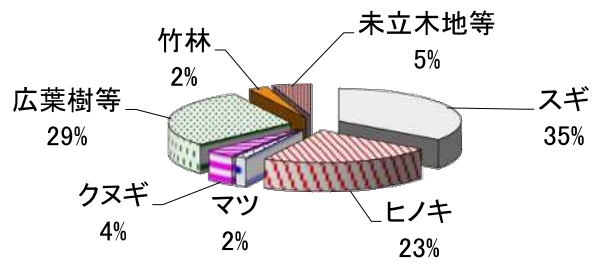

2-2 所有形態別面積一覽表

区 分	総 数	国 有 林			総数	公 総数
		総数	林野庁所管	他省庁所管		
市町村						
平成29年度	461,761.84	63,670.05	63,459.05	211.00	397,383.56	51,933.62
平成30年度	460,948.75	63,565.19	63,354.19	211.00	397,474.69	51,927.22
令和元年度	461,039.88	63,553.28	63,342.28	211.00	397,262.12	51,815.68
令和2年度	460,498.11	63,549.21	63,338.21	211.00	396,948.90	51,610.45
令和3年度	460,375.35	63,549.21	63,338.21	211.00	396,826.14	52,144.52
熊 本 市	6,172.99	1,642.20	1,642.20		4,530.79	128.62
熊本管内計	6,172.99	1,642.20	1,642.20		4,530.79	128.62
宇 土 市	2,856.29	425.90	425.90		2,430.39	14.28
宇 城 市	5,961.44	337.67	337.67		5,623.77	178.00
美 里 町	10,438.24	1,937.37	1,937.37		8,500.87	411.95
宇城管内計	19,255.97	2,700.94	2,700.94		16,555.03	604.23
荒 尾 市	891.46				891.46	86.01
玉 名 市	2,593.14	91.58	91.58		2,501.56	258.47
玉 東 町	735.62	70.02	70.02		665.60	72.20
南 関 町	3,373.58				3,373.58	55.83
長 洲 町	32.05				32.05	0.25
和 水 町	5,140.74				5,140.74	106.32
玉名管内計	12,766.59	161.60	161.60		12,604.99	579.08
山 鹿 市	15,468.54	1,989.80	1,989.80		13,478.74	1,205.04
鹿本管内計	15,468.54	1,989.80	1,989.80		13,478.74	1,205.04
菊 池 市	15,173.43	2,566.78	2,566.78		12,606.65	1,093.53
合 志 市	559.45	26.00		26.00	533.45	12.68
大 津 町	4,511.59	307.46	307.46		4,204.13	1,413.52
菊 陽 町	278.85				278.85	
菊池管内計	20,523.32	2,900.24	2,874.24	26.00	17,623.08	2,519.73
阿 蘇 市	21,120.93	1,439.65	1,439.65		19,681.28	5,531.01
南小国町	9,290.08	295.63	295.63		8,994.45	3,040.73
小 国 町	10,592.42	393.63	393.63		10,198.79	847.56
産 山 村	4,156.80				4,156.80	1,221.64
高 森 町	13,420.37	812.28	812.28		12,608.09	981.38
西 原 村	4,586.33	625.28	625.28		3,961.05	1,537.76
南阿蘇村	7,373.83	610.12	610.12		6,763.71	1,962.78
阿蘇管内計	70,540.76	4,176.59	4,176.59		66,364.17	15,122.86
御 船 町	5,568.91	411.29	411.29		5,157.62	139.16
嘉 島 町	-				-	
益 城 町	1,901.83	163.81	163.81		1,738.02	142.31
甲 佐 町	2,557.23				2,557.23	52.16
山 都 町	39,341.83	10,740.61	10,555.61	185.00	28,601.22	1,995.17
上益城管内計	49,369.80	11,315.71	11,130.71	185.00	38,054.09	2,328.80
八 代 市	50,104.24	9,868.27	9,868.27		40,235.97	1,805.43
氷 川 町	331.33	82.22	82.22		249.11	11.99
八代管内計	50,435.57	9,950.49	9,950.49		40,485.08	1,817.42

単位：h a

有 林		民 有 林					
県有林	市町村有林	私有林					
		総数	個人有	集落有	共有	組合有	団体有
10,989.19	40,944.43	345,449.94	245,197.37	6,944.86	38,536.79	5,787.83	1,141.47
10,946.84	40,980.38	345,547.47	245,154.72	6,919.34	38,466.96	5,782.15	1,133.54
10,989.59	40,826.09	345,446.44	244,749.66	6,821.86	38,501.01	5,834.63	1,130.78
11,004.51	40,605.94	345,338.45	241,914.93	6,639.06	38,943.67	5,901.16	1,067.09
10,977.70	41,166.82	344,681.62	242,493.72	5,582.10	40,845.55	5,823.72	1,005.65
28.71	99.91	4,402.17	3,669.48	133.86	264.68	1.71	26.62
28.71	99.91	4,402.17	3,669.48	133.86	264.68	1.71	26.62
1.55	12.73	2,416.11	1,645.10	12.40	61.65	0.27	1.68
57.10	120.90	5,445.77	4,661.56	45.10	334.68	4.95	22.01
136.49	275.46	8,088.92	6,567.83	15.86	948.99	4.92	1.73
195.14	409.09	15,950.80	12,874.49	73.36	1,345.32	10.14	25.42
3.10	82.91	805.45	733.08		7.88	11.20	
2.05	256.42	2,243.09	1,872.09	9.30	175.98	1.50	1.17
20.70	51.50	593.40	487.20	2.17	53.93	1.38	8.04
13.42	42.41	3,317.75	2,807.30	0.76	191.73	0.94	31.33
	0.25	31.80	24.21		0.79		
13.52	92.80	5,034.42	4,528.49	4.16	291.22	4.02	16.75
52.79	526.29	12,025.91	10,452.37	16.39	721.53	19.04	57.29
103.47	1,101.57	12,273.70	9,528.63	228.55	1,573.93	9.75	133.08
103.47	1,101.57	12,273.70	9,528.63	228.55	1,573.93	9.75	133.08
256.48	837.05	11,513.12	9,002.39	284.01	1,169.90	88.68	6.66
0.80	11.88	520.77	480.04	0.70	3.28	13.45	
296.78	1,116.74	2,790.61	1,774.70	4.53	136.33	312.27	18.58
		278.85	0.54				
554.06	1,965.67	15,103.35	11,257.67	289.24	1,309.51	414.40	25.24
631.24	4,899.77	14,150.27	8,715.50	694.36	2,526.58	1,136.36	4.93
132.07	2,908.66	5,953.72	3,833.85	15.48	1,352.54	659.03	7.18
1.85	845.71	9,351.23	6,589.33	480.76	1,790.34	63.94	98.20
25.28	1,196.36	2,935.16	2,336.18	71.56	317.10	114.09	0.57
318.78	662.60	11,626.71	9,429.23	44.51	937.63	148.78	3.53
115.10	1,422.66	2,423.29	1,202.17	165.69	323.38	18.30	34.37
662.32	1,300.46	4,800.93	1,881.61	22.80	656.72	1,079.14	37.24
1,886.64	13,236.22	51,241.31	33,987.87	1,495.16	7,904.29	3,219.64	186.02
	139.16	5,018.46	4,659.47	8.05	132.49	6.27	0.25
2.66	139.65	1,595.71	1,337.25	8.41	37.43	0.09	0.97
1.95	50.21	2,505.07	2,168.29	1.17	237.39	1.55	0.06
524.73	1,470.44	26,606.05	21,411.23	2,307.98	1,533.04	195.93	60.03
529.34	1,799.46	35,725.29	29,576.24	2,325.61	1,940.35	203.84	61.31
1,151.21	654.22	38,430.54	28,729.30	404.91	3,682.66	18.30	8.72
	11.99	237.12	220.32	0.04	15.66		
1,151.21	666.21	38,667.66	28,949.62	404.95	3,698.32	18.30	8.72

単位：h a

区 分				
	会社有	公社有	旧公団有*	その他
市町村				
平成29年度	22,179.74	8,959.10	14,391.35	2,311.43
平成30年度	22,395.33	8,963.26	14,505.11	2,227.06
令和元年度	22,666.95	8,941.31	14,607.41	2,192.83
令和2年度	22,896.63	8,937.83	14,675.77	4,362.31
令和3年度	23,086.36	8,916.48	14,916.05	2,011.99
熊本市	151.62			154.20
熊本管内計	151.62	-	-	154.20
宇土市	27.66	60.51		606.84
宇城市	291.02	78.28		8.17
美里町	373.51	25.33	114.92	35.83
宇城管内計	692.19	164.12	114.92	650.84
荒尾市	50.68	0.31		2.30
玉名市	162.72			20.33
玉東町	38.94			1.74
南関町	281.66			4.03
長洲町	0.16			6.64
和水町	182.34			7.44
玉名管内計	716.50	0.31	-	42.48
山鹿市	466.94	209.26	112.26	11.30
鹿本管内計	466.94	209.26	112.26	11.30
菊池市	844.75	25.22	63.60	27.91
合志市	10.48			12.82
大津町	383.55	36.75	99.53	24.37
菊陽町	0.05			278.26
菊池管内計	1,238.83	61.97	163.13	343.36
阿蘇市	482.53		571.90	18.11
南小国町	43.86		36.51	5.27
小国町	279.19		39.11	10.36
産山村	56.01		4.15	35.50
高森町	287.62	329.20	385.49	60.72
西原村	183.29	33.53	459.52	3.04
南阿蘇村	228.50		872.35	22.57
阿蘇管内計	1,561.00	362.73	2,369.03	155.57
御船町	109.47	99.18		3.28
嘉島町				
益城町	46.60	66.10	97.13	1.73
甲佐町	85.71	7.70		3.20
山都町	394.53	77.15	625.91	0.25
上益城管内計	636.31	250.13	723.04	8.46
八代市	2,273.26	2,985.84	314.08	13.47
氷川町	0.48			0.62
八代管内計	2,273.74	2,985.84	314.08	14.09

区 分 市町村	総 数	国 有 林			総数	公
		総数	林野庁所管	他省庁所管		
						公
水 俣 市	12,084.65	1,755.27	1,755.27		10,329.38	444.56
芦 北 町	18,335.58	2,581.31	2,581.31		15,754.27	805.58
津 奈 木 町	2,175.12	16.23	16.23		2,158.89	357.21
芦北管内計	32,595.35	4,352.81	4,352.81		28,242.54	1,607.35
人 吉 市	15,945.54	5,862.38	5,862.38		10,083.16	2,301.89
錦 町	4,865.35	1,772.97	1,772.97		3,092.38	1,232.53
多良木町	13,236.43	2,230.40	2,230.40		11,006.03	1,976.06
湯 前 町	3,587.55	2,187.01	2,187.01		1,400.54	820.79
水 上 村	17,506.50	1,998.57	1,998.57		15,507.93	2,683.22
相 良 村	6,984.89	1,349.14	1,349.14		5,635.75	722.62
五 木 村	23,855.20	2,552.11	2,552.11		21,303.09	4,034.39
山 江 村	10,509.85	1,184.57	1,184.57		9,325.28	763.55
球 磨 村	18,186.60	1,682.27	1,682.27		16,504.33	1,443.52
あさぎり町	10,536.16	2,383.07	2,383.07		8,153.09	3,385.21
球磨管内計	125,214.07	23,202.49	23,202.49		102,011.58	19,363.78
上 天 草 市	7,600.91	251.45	251.45		7,349.46	693.03
天 草 市	46,276.52	890.54	890.54		45,385.98	5,093.37
苓 北 町	4,154.96	14.35	14.35		4,140.61	1,081.21
天草管内計	58,032.39	1,156.34	1,156.34		56,876.05	6,867.61
全 県 合 計	460,375.35	63,549.21	63,338.21	211.00	396,826.14	52,144.52

令和4年（2022年）4月現在 森林整備課

有 林		民 有 林					
県有林	市町村有林	私有林					
		総数	個人有	集落有	共有	組合有	団体有
290.28	154.28	9,884.82	7,892.31	99.15	446.07	552.39	30.55
38.12	767.46	14,948.69	12,851.37	2.08	813.66	25.35	16.69
11.21	346.00	1,801.68	1,631.20		115.56	7.14	
339.61	1,267.74	26,635.19	22,374.88	101.23	1,375.29	584.88	47.24
478.12	1,823.77	7,781.27	4,129.74	37.12	2,169.45	32.66	10.27
1.63	1,230.90	1,859.85	661.24	0.30	213.46	2.04	0.89
2.07	1,973.99	9,029.97	3,938.17	5.72	698.96	140.29	6.06
	820.79	579.75	423.10	0.22	83.09	1.84	0.61
1,634.47	1,048.75	12,824.71	6,129.89	0.50	1,888.12	145.42	6.17
238.18	484.44	4,913.13	2,352.64	101.90	844.83	58.32	2.68
2,509.81	1,524.58	17,268.70	7,305.82	8.88	3,519.64	121.14	1.42
56.83	706.72	8,561.73	3,745.29	1.97	2,015.54	95.65	0.85
301.81	1,141.71	15,060.81	5,731.76	6.07	6,392.91	292.30	2.10
100.43	3,284.78	4,767.88	1,812.06		435.68	9.18	276.20
5,323.35	14,040.43	82,647.80	36,229.71	162.68	18,261.68	898.84	307.25
22.06	670.97	6,656.43	5,551.73	29.16	544.66	43.94	2.74
787.46	4,305.91	40,292.61	35,293.03	305.27	1,869.79	399.20	123.87
3.86	1,077.35	3,059.40	2,748.00	16.64	36.20	0.04	0.85
813.38	6,054.23	50,008.44	43,592.76	351.07	2,450.65	443.18	127.46
10,977.70	41,166.82	344,681.62	242,493.72	5,582.10	40,845.55	5,823.72	1,005.65

区分				
	市町村	会社有	公社有	旧公団有※
水俣市	422.13	31.83	46.00	364.39
芦北町	787.71	265.63	141.56	44.64
津奈木町	45.40			2.38
芦北管内計	1,255.24	297.46	187.56	411.41
人吉市	639.64	348.13	414.04	0.22
錦町	904.30	74.71		2.91
多良木町	2,124.88	397.55	1,718.34	
湯前町	30.13	16.75	21.62	2.39
水上村	2,379.86	251.51	1,946.75	76.49
相良村	691.14	328.21	516.15	17.26
五木村	2,260.26	639.03	3,412.43	0.08
山江村	980.29	261.24	1,460.39	0.51
球磨村	1,120.29	477.71	1,035.19	2.48
あさぎり町	1,840.39	66.54	326.25	1.58
球磨管内計	12,971.18	2,861.38	10,851.16	103.92
上天草市	328.30	129.25		26.65
天草市	750.71	1,385.72	80.87	84.15
苓北町	43.80	208.31		5.56
天草管内計	1,122.81	1,723.28	80.87	116.36
全県合計	23,086.36	8,916.48	14,916.05	2,011.99

※国立研究開発法人 森林研究・整備機構 森林整備センター有林

2-3 民有林林種・樹種別面積・蓄積表

区分	総数		スギ		ヒノキ	
	面積	蓄積	面積	蓄積	面積	蓄積
市町村						
平成29年度	397,383.56	123,800,154	137,907.13	66,228,577	90,997.67	34,109,077
平成30年度	397,474.69	125,166,822	138,045.03	66,871,044	90,970.20	34,682,731
令和元年度	397,262.12	126,156,413	138,072.40	67,307,386	90,800.68	35,170,084
令和2年度	396,948.90	127,264,801	138,023.01	68,020,628	90,779.64	35,699,126
令和3年度	396,826.14	127,962,804	138,607.18	68,297,671	90,391.43	36,033,727
熊本市	4,530.79	847,498	596.51	280,148	471.52	194,815
熊本管内計	4,530.79	847,498	596.51	280,148	471.52	194,815
宇土市	2,430.39	472,344	481.09	164,024	373.98	106,194
宇城市	5,623.77	1,466,238	1,342.10	699,242	847.50	325,392
美里町	8,500.87	3,522,732	4,973.11	2,773,304	1,198.90	463,308
宇城管内計	16,555.03	5,461,314	6,796.30	3,636,570	2,420.38	894,894
荒尾市	891.46	132,466	47.38	16,073	45.84	12,897
玉名市	2,501.56	487,192	384.81	175,532	108.84	41,442
玉東町	665.60	174,463	165.38	79,147	120.44	54,611
南関町	3,373.58	937,150	1,347.11	653,211	134.71	57,884
長洲町	32.05	5,027	0.33	167		
和水町	5,140.74	1,522,587	2,207.79	1,056,919	328.33	136,958
玉名管内計	12,604.99	3,258,885	4,152.80	1,981,049	738.16	303,792
山鹿市	13,478.74	4,710,450	5,970.67	2,891,136	2,937.91	1,264,571
鹿本管内計	13,478.74	4,710,450	5,970.67	2,891,136	2,937.91	1,264,571
菊池市	12,606.65	4,153,709	5,773.24	2,711,826	2,243.60	877,343
合志市	533.45	75,507	49.08	23,164	17.40	7,890
大津町	4,204.13	1,317,916	725.30	355,224	1,909.47	800,186
菊陽町	278.85	52,302	26.25	12,425	26.13	11,089
菊池管内計	17,623.08	5,599,434	6,573.87	3,102,639	4,196.60	1,696,508
阿蘇市	19,681.28	5,542,681	8,780.53	4,620,705	1,667.06	587,438
南小国町	8,994.45	3,950,922	4,921.19	3,548,584	284.79	99,282
小国町	10,198.79	5,055,597	6,645.15	4,502,425	667.11	179,377
産山村	4,156.80	1,335,325	1,788.78	1,022,626	271.99	97,935
高森町	12,608.09	4,339,124	6,991.31	3,509,278	1,016.17	306,955
西原村	3,961.05	1,201,000	852.62	415,682	1,719.61	680,134
南阿蘇村	6,763.71	1,892,805	2,252.82	1,171,306	1,097.93	388,332
阿蘇管内計	66,364.17	23,317,454	32,232.40	18,790,606	6,724.66	2,339,453
御船町	5,157.62	1,488,971	1,458.06	719,017	1,144.83	512,480
嘉島町	-	-				
益城町	1,738.02	533,433	362.72	179,422	547.31	252,680
甲佐町	2,557.23	845,147	732.44	360,421	742.75	338,946
山都町	28,601.22	9,177,531	13,586.79	6,666,283	2,375.58	922,734
上益城管内計	38,054.09	12,045,082	16,140.01	7,925,143	4,810.47	2,026,840
八代市	40,235.97	13,568,868	17,394.84	7,780,301	9,155.90	3,603,795
氷川町	249.11	70,836	82.62	39,927	46.45	15,950
八代管内計	40,485.08	13,639,704	17,477.46	7,820,228	9,202.35	3,619,745

単位：面積ha、蓄積m³

人工林							
マツ		クヌギ		その他		計	
面積	蓄積	面積	蓄積	面積	蓄積	面積	蓄積
4,034.73	1,033,430	6,241.78	1,070,361	2,248.29	166,271	241,429.60	102,607,716
4,028.40	1,039,573	6,255.65	1,079,168	2,278.69	178,274	241,577.97	103,850,790
4,022.15	1,045,635	6,214.21	1,080,872	2,284.77	188,365	241,394.21	104,792,342
4,020.87	1,049,459	6,210.64	1,089,767	2,286.14	196,727	241,320.30	106,055,707
4,013.38	1,054,445	6,214.67	1,094,304	2,389.17	206,999	241,615.83	106,687,146
11.12	2,182	5.90	682	14.46	1,631	1,099.51	479,458
11.12	2,182	5.90	682	14.46	1,631	1,099.51	479,458
0.22	22	13.01	1,966	4.17	370	872.47	272,576
24.55	4,282	41.20	6,146	26.22	2,742	2,281.57	1,037,804
7.40	1,335	33.98	3,432	26.43	2,335	6,239.82	3,243,714
32.17	5,639	88.19	11,544	56.82	5,447	9,393.86	4,554,094
8.70	1,779	0.17	23	0.18	20	102.27	30,792
20.75	4,339	1.60	170	29.08	3,827	545.08	225,310
		7.25	1,105	1.00	97	294.07	134,960
2.32	515	4.73	636	18.05	1,751	1,506.92	713,997
						0.33	167
12.86	3,029	41.07	5,195	26.48	2,018	2,616.53	1,204,119
44.63	9,662	54.82	7,129	74.79	7,713	5,065.20	2,309,345
111.84	29,222	363.24	50,259	37.65	3,213	9,421.31	4,238,401
111.84	29,222	363.24	50,259	37.65	3,213	9,421.31	4,238,401
116.31	30,212	513.55	69,801	57.98	3,929	8,704.68	3,693,111
0.26	69	5.70	639	0.33	8	72.77	31,770
9.01	2,362	91.71	11,215	122.63	10,554	2,858.12	1,179,541
0.42	107	1.70	166	0.32	3	54.82	23,790
126.00	32,750	612.66	81,821	181.26	14,494	11,690.39	4,928,212
45.68	13,696	112.51	19,379	81.54	6,251	10,687.32	5,247,469
8.66	2,401	207.37	32,090	30.58	1,782	5,452.59	3,684,139
9.90	2,726	290.63	41,719	92.80	6,387	7,705.59	4,732,634
5.67	1,640	165.46	31,308	13.76	784	2,245.66	1,154,293
82.27	23,061	142.96	28,134	89.78	8,758	8,322.49	3,876,186
16.20	3,862	39.89	4,199	193.10	12,004	2,821.42	1,115,881
47.21	13,585	92.12	19,815	119.00	9,297	3,609.08	1,602,335
215.59	60,971	1,050.94	176,644	620.56	45,263	40,844.15	21,412,937
2.32	597	60.64	8,570	3.30	188	2,669.15	1,240,852
						-	-
6.99	1,816	16.61	2,451			933.63	436,369
1.42	374	15.15	1,947	13.65	1,467	1,505.41	703,155
87.24	22,044	1,258.19	209,939	125.46	7,715	17,433.26	7,828,715
97.97	24,831	1,350.59	222,907	142.41	9,370	22,541.45	10,209,091
355.29	93,238	235.08	27,611	157.83	17,122	27,298.94	11,522,067
		0.30	33	0.29	30	129.66	55,940
355.29	93,238	235.38	27,644	158.12	17,152	27,428.60	11,578,007

区 分	天然林						
	マツ		クヌギ		広葉樹等		そ
	面積	蓄積	面積	蓄積	面積	蓄積	面積
市町村							
平成29年度	2,080.15	447,772	9,574.88	1,432,418	113,735.29	19,269,310	264.32
平成30年度	2,079.07	449,797	9,555.38	1,433,545	113,740.04	19,388,808	266.05
令和元年度	2,076.79	450,874	9,473.99	1,419,486	113,636.14	19,449,180	266.05
令和2年度	2,076.66	452,427	9,453.64	1,424,089	113,472.39	19,287,565	266.41
令和3年度	2,069.88	455,173	9,412.55	1,423,087	113,250.86	19,351,605	287.99
熊本市	4.66	268	73.63	10,430	2,428.56	357,287	0.34
熊本管内計	4.66	268	73.63	10,430	2,428.56	357,287	0.34
宇土市	2.81	313	8.64	1,233	1,392.12	198,222	
宇城市	12.49	2,110	27.86	4,310	2,982.18	422,014	
美里町	17.56	2,554	36.16	5,223	1,851.20	268,871	14.19
宇城管内計	32.86	4,977	72.66	10,766	6,225.50	889,107	14.19
荒尾市	5.32	1,121	2.26	335	731.56	100,218	
玉名市	21.02	4,779	0.83	125	1,785.53	256,756	1.69
玉東町	0.67	177	0.93	146	243.89	39,180	
南関町			2.09	323	1,431.44	222,818	0.24
長洲町					30.08	4,860	
和水町			19.12	2,888	2,003.57	315,580	
玉名管内計	27.01	6,077	25.23	3,817	6,226.07	939,412	1.93
山鹿市	12.56	3,268	155.05	22,623	2,815.56	445,902	6.41
鹿本管内計	12.56	3,268	155.05	22,623	2,815.56	445,902	6.41
菊池市	44.22	11,485	1,332.55	153,680	1,947.79	289,618	37.38
合志市	0.25	66	125.58	18,441	168.32	25,230	
大津町	1.00	263	373.83	50,375	588.35	87,726	0.34
菊陽町			108.53	16,073	84.57	12,439	
菊池管内計	45.47	11,814	1,940.49	238,569	2,789.03	415,013	37.72
阿蘇市	17.89	5,742	246.86	50,570	1,084.87	237,466	6.00
南小国町	13.29	2,228	1,474.68	211,798	348.72	52,441	2.54
小国町	92.59	25,686	1,488.25	234,152	409.58	63,082	0.25
産山村	0.46	137	737.64	107,856	386.48	73,039	
高森町	18.55	4,996	115.45	21,952	2,150.79	435,924	0.29
西原村	2.63	635	262.39	45,671	210.48	38,813	
南阿蘇村	25.03	7,520	223.10	47,702	1,009.90	235,109	0.82
阿蘇管内計	170.44	46,944	4,548.37	719,701	5,600.82	1,135,874	9.90
御船町	2.59	682	75.30	11,053	1,500.92	236,384	
嘉島町							
益城町	2.93	776	130.94	19,318	493.45	76,970	
甲佐町	0.16	42	41.95	6,158	845.62	135,725	0.70
山都町	109.36	29,416	2,165.56	345,887	5,785.74	972,646	9.38
上益城管内計	115.04	30,916	2,413.75	382,416	8,625.73	1,421,725	10.08
八代市	5.18	1,113	21.44	2,440	12,238.56	2,037,797	43.18
氷川町			0.77	124	91.87	14,691	0.81
八代管内計	5.18	1,113	22.21	2,564	12,330.43	2,052,488	43.99

単位：面積ha、蓄積m³

の他	計		未立木地 (伐跡含) 面積	更新困難地 面積	竹林		特殊林 面積
	蓄積	面積			蓄積	面積	
42,938	125,654.64	21,192,438	17,965.65	1,998.59	10,114.84	10,178,990	220.24
43,882	125,640.54	21,316,032	17,923.52	1,998.85	10,113.57	10,179,310	220.24
44,531	125,452.97	21,364,071	18,109.63	2,001.82	10,083.40	10,152,846	220.09
45,013	125,269.10	21,209,094	18,112.52	1,998.49	10,028.19	10,093,892	220.30
45,793	125,021.28	21,275,658	17,984.62	1,996.63	9,987.38	10,053,546	220.40
55	2,507.19	368,040	46.17	24.51	852.90	892,749	0.51
55	2,507.19	368,040	46.17	24.51	852.90	892,749	0.51
	1,403.57	199,768	29.58	0.11	124.66	129,804	
	3,022.53	428,434	63.94	3.85	246.70	256,479	5.18
2,370	1,919.11	279,018	169.44	6.12	165.18	178,835	1.20
2,370	6,345.21	907,220	262.96	10.08	536.54	565,118	6.38
	739.14	101,674	4.62	0.10	45.30	43,191	0.03
222	1,809.07	261,882	1.63	1.14	143.96	140,924	0.68
	245.49	39,503	13.93	1.93	110.18	105,107	
12	1,433.77	223,153	22.66	1.88	407.83	457,256	0.52
	30.08	4,860			1.64	1,508	
	2,022.69	318,468	19.58	0.59	480.90	556,585	0.45
234	6,280.24	949,540	62.42	5.64	1,189.81	1,304,571	1.68
256	2,989.58	472,049	144.98	4.70	917.57	1,032,205	0.60
256	2,989.58	472,049	144.98	4.70	917.57	1,032,205	0.60
5,815	3,361.94	460,598	97.03	24.96	417.72	437,125	0.32
	294.15	43,737	3.00		163.53	171,852	
11	963.52	138,375	317.06	5.54	59.89	57,302	
	193.10	28,512	1.17		29.76	32,484	
5,826	4,812.71	671,222	418.26	30.50	670.90	698,763	0.32
1,434	1,355.62	295,212	6,883.87	669.97	84.50	69,435	
316	1,839.23	266,783	1,612.16	4.63	85.84	76,670	
43	1,990.67	322,963	454.53	0.92	47.08	51,440	
	1,124.58	181,032	767.87	0.54	18.15	15,066	
66	2,285.08	462,938	1,830.07	21.51	148.94	96,492	
	475.50	85,119	617.91	0.89	45.00	50,524	0.33
139	1,258.85	290,470	1,201.42	520.65	173.71	115,820	
1,998	10,329.53	1,904,517	13,367.83	1,219.11	603.22	475,447	0.33
	1,578.81	248,119	144.22	4.96	760.48	811,168	
	-	-					
	627.32	97,064	37.54	6.50	132.74	135,742	0.29
67	888.43	141,992	17.63	2.53	143.23	159,130	
867	8,070.04	1,348,816	1,665.21	64.50	1,367.93	1,414,225	0.28
934	11,164.60	1,835,991	1,864.60	78.49	2,404.38	2,520,265	0.57
5,451	12,308.36	2,046,801	211.47	106.59	301.22	313,323	9.39
81	93.45	14,896	1.75		24.25	25,832	
5,532	12,401.81	2,061,697	213.22	106.59	325.47	339,155	9.39

区 分	総数		スギ				ヒノキ	
	面積	蓄積	スギ		ヒノキ			
			面積	蓄積	面積	蓄積		
市町村								
水 俣 市	10,329.38	4,224,815	4,350.81	2,340,043	4,340.64	1,693,645		
芦 北 町	15,754.27	4,920,770	4,336.44	2,015,350	7,294.97	2,312,742		
津 奈 木 町	2,158.89	842,685	786.65	449,408	830.55	313,314		
芦北管内計	28,242.54	9,988,270	9,473.90	4,804,801	12,466.16	4,319,701		
人 吉 市	10,083.16	3,447,786	3,266.61	1,251,460	3,646.33	1,624,845		
錦 町	3,092.38	1,357,400	899.27	466,441	1,475.58	745,495		
多良木町	11,006.03	4,008,516	3,324.09	1,489,524	4,060.60	1,787,417		
湯 前 町	1,400.54	565,070	560.30	246,036	616.64	280,821		
水 上 村	15,507.93	5,372,531	5,749.57	2,536,798	3,886.50	1,661,818		
相 良 村	5,635.75	1,908,079	1,495.83	645,054	2,148.40	863,031		
五 木 村	21,303.09	7,245,941	7,015.39	3,288,531	4,545.48	1,921,975		
山 江 村	9,325.28	3,042,971	2,650.24	1,251,331	2,189.69	972,032		
球 磨 村	16,504.33	5,397,087	6,096.67	2,502,360	4,705.95	1,941,177		
あさぎり町	8,153.09	2,938,087	2,006.49	938,618	2,874.37	1,331,256		
球磨管内計	102,011.58	35,283,468	33,064.46	14,616,153	30,149.54	13,129,867		
上天草市	7,349.46	1,452,566	274.98	109,338	917.66	344,797		
天 草 市	45,385.98	11,319,732	5,408.73	2,168,185	13,886.89	5,341,893		
苓 北 町	4,140.61	1,038,947	445.09	171,675	1,469.13	556,851		
天草管内計	56,876.05	13,811,245	6,128.80	2,449,198	16,273.68	6,243,541		
全 県 合 計	396,826.14	127,962,804	138,607.18	68,297,671	90,391.43	36,033,727		

令和4年（2022年）4月現在 森林整備課

単位：面積ha、蓄積m³

人工林							
マツ		クヌギ		その他		計	
面積	蓄積	面積	蓄積	面積	蓄積	面積	蓄積
35.17	11,317	59.85	6,761	83.49	7,745	8,869.96	4,059,511
57.66	10,290	144.89	19,727	53.91	4,519	11,887.87	4,362,628
3.49	1,136	12.44	1,534	14.52	1,438	1,647.65	766,830
96.32	22,743	217.18	28,022	151.92	13,702	22,405.48	9,188,969
198.52	54,560	305.12	69,140	195.60	21,973	7,612.18	3,021,978
100.47	27,928	10.50	2,076	7.87	624	2,493.69	1,242,564
483.51	132,144	241.74	56,718	96.55	5,817	8,206.49	3,471,620
13.58	3,545	31.37	6,887	46.95	5,910	1,268.84	543,199
332.69	92,043	202.40	44,325	117.77	9,727	10,288.93	4,344,711
115.15	31,878	85.25	19,203	33.87	2,853	3,878.50	1,562,019
807.49	223,691	540.82	121,671	100.28	14,858	13,009.46	5,570,726
142.95	37,698	227.31	50,314	58.07	5,683	5,268.26	2,317,058
155.99	43,662	199.67	43,818	114.76	5,873	11,273.04	4,536,890
183.34	50,234	188.28	40,858	79.45	6,870	5,331.93	2,367,836
2,533.69	697,383	2,032.46	455,010	851.17	80,188	68,631.32	28,978,601
144.10	28,960	49.70	7,870	27.20	2,300	1,413.64	493,265
201.88	41,369	137.19	22,141	59.91	5,420	19,694.60	7,579,008
42.78	5,495	16.42	2,631	12.90	1,106	1,986.32	737,758
388.76	75,824	203.31	32,642	100.01	8,826	23,094.56	8,810,031
4,013.38	1,054,445	6,214.67	1,094,304	2,389.17	206,999	241,615.83	106,687,146

区 分	天然林						
	マツ		クヌギ		広葉樹等		そ
市町村	面積	蓄積	面積	蓄積	面積	蓄積	面積
水 俣 市	4.31	1,188	5.00	787	1,196.39	163,329	0.38
芦 北 町	0.40	115	12.46	1,785	3,596.24	555,771	2.54
津 奈 木 町	0.13	18	0.40	54	495.77	75,783	
芦北管内計	4.84	1,321	17.86	2,626	5,288.40	794,883	2.92
人 吉 市	4.16	1,262	20.94	4,468	2,009.09	416,442	11.98
錦 町	4.31	1,233	1.53	374	519.88	113,229	
多良木町	80.24	20,888	26.52	5,850	2,415.41	508,308	14.82
湯 前 町	0.87	243	0.91	181	99.84	21,335	0.40
水 上 村	61.57	19,085	10.34	2,550	4,669.28	998,718	53.23
相 良 村	1.19	335	3.72	904	1,647.35	344,821	
五 木 村	72.76	22,555	32.69	6,516	7,614.68	1,636,062	35.27
山 江 村	2.83	863	0.57	137	3,488.26	724,870	3.28
球 磨 村	5.66	1,479	9.90	2,323	4,445.75	854,225	21.71
あさぎり町	172.25	49,751	11.32	2,540	2,457.39	515,416	18.47
球磨管内計	405.84	117,694	118.44	25,843	29,366.93	6,133,426	159.16
上天草市	1,009.36	188,712	12.52	1,944	4,794.23	768,503	0.90
天 草 市	217.11	39,378	12.21	1,768	24,718.45	3,699,508	0.44
苓 北 町	19.51	2,691	0.13	20	2,041.15	298,477	0.01
天草管内計	1,245.98	230,781	24.86	3,732	31,553.83	4,766,488	1.35
全 県 合 計	2,069.88	455,173	9,412.55	1,423,087	113,250.86	19,351,605	287.99

単位：面積ha、蓄積m³

の他 蓄積	計		未立木地 (伐跡含) 面積	更新困難地 面積	竹林		特殊林 面積
	面積	蓄積			面積	蓄積(束)	
	1,206.08	165,304	88.21	14.32	149.77	160,106	1.04
471	3,611.64	558,142	100.47	8.12	144.21	155,567	1.96
	496.30	75,855	8.22	1.65	4.16	4,383	0.91
471	5,314.02	799,301	196.90	24.09	298.14	320,056	3.91
3,636	2,046.17	425,808	132.06	29.13	263.62	248,671	
	525.72	114,836	25.30	1.62	45.87	44,373	0.18
1,850	2,536.99	536,896	125.21	41.40	95.94	89,390	
112	102.02	21,871	16.28	0.58	12.82	10,080	
7,467	4,794.42	1,027,820	95.49	67.62	260.72	199,078	0.75
	1,652.26	346,060	25.85	21.42	57.72	44,598	
10,082	7,755.40	1,675,215	185.62	144.11	172.45	134,192	36.05
43	3,494.94	725,913	68.59	91.10	400.69	275,723	1.70
2,170	4,483.02	860,197	319.36	4.39	424.23	405,541	0.29
2,544	2,659.43	570,251	65.85	6.01	89.82	79,967	0.05
27,904	30,050.37	6,304,867	1,059.61	407.38	1,823.88	1,531,613	39.02
142	5,817.01	959,301	59.26	15.99	23.93	21,174	19.63
70	24,948.21	3,740,724	256.83	69.43	309.32	326,745	107.59
1	2,060.80	301,189	31.58	0.12	31.32	25,685	30.47
213	32,826.02	5,001,214	347.67	85.54	364.57	373,604	157.69
45,793	125,021.28	21,275,658	17,984.62	1,996.63	9,987.38	10,053,546	220.40

2-4 国有林市町村別面積・蓄積表（林野庁所管分）

区 分	国有林野							
	人工林		天然林		その他		小計	
	面積	蓄積	面積	蓄積	面積	蓄積	面積	蓄積
市町村								
平成29年度	36,729.94	11,526,245	22,863.45	4,507,934	2,362.51	839	61,955.90	16,035,018
平成30年度	36,578.57	11,818,295	22,997.95	4,574,344	2,379.38	839	61,955.90	16,393,478
令和元年度	36,429.70	11,873,167	23,002.47	4,639,197	2,521.54	839	61,953.71	16,513,203
令和2年度	36,428.14	11,888,129	23,002.43	4,643,194	2,523.07	839	61,953.64	16,532,162
令和3年度	36,428.14	11,888,129	23,002.43	4,643,194	2,523.07	839	61,953.64	16,532,162
熊本市	1,179.68	375,978	345.61	62,755	116.91		1,642.20	438,733
熊本管内計	1,179.68	375,978	345.61	62,755	116.91	-	1,642.20	438,733
宇土市	225.39	63,679	190.74	29,127	9.77		425.90	92,806
宇城市	178.09	43,446	125.47	20,997	34.11		337.67	64,443
美里町	1,151.40	384,065	743.01	149,179	42.96		1,937.37	533,244
宇城管内計	1,554.88	491,190	1,059.22	199,303	86.84	-	2,700.94	690,493
玉名市	72.81	22,420	16.99	3,871	1.78		91.58	26,291
玉東町	65.86	24,339	2.10	382	2.06		70.02	24,721
玉名管内計	138.67	46,759	19.09	4,253	3.84	-	161.60	51,012
山鹿市	1,435.73	540,068	346.95	72,765	77.34		1,860.02	612,833
鹿本管内計	1,435.73	540,068	346.95	72,765	77.34	-	1,860.02	612,833
菊池市	1,892.04	663,620	499.02	108,520	157.52		2,548.58	772,140
大津町	128.70	45,528	141.43	29,083	37.33		307.46	74,611
菊池管内計	2,020.74	709,148	640.45	137,603	194.85	-	2,856.04	846,751
阿蘇市	996.45	338,080	398.55	99,362	44.65		1,439.65	437,442
南小国町	223.23	81,146	48.37	10,031	9.84		281.44	91,177
小国町	203.93	74,915	137.35	27,545	52.35		393.63	102,460
高森町	121.52	34,293	321.52	35,210	347.62		790.66	69,503
西原村	348.14	101,429	76.24	11,036	14.09		438.47	112,465
南阿蘇村	188.92	56,839	411.03	84,105	10.17		610.12	140,944
阿蘇管内計	2,082.19	686,702	1,393.06	267,289	478.72	-	3,953.97	953,991
御船町	384.04	134,774	12.34	1,551	14.91		411.29	136,325
益城町	138.83	56,426	20.12	3,418	4.86		163.81	59,844
山都町	5,235.51	1,664,199	4,766.97	1,061,040	302.58		10,305.06	2,725,239
上益城管内計	5,758.38	1,855,399	4,799.43	1,066,009	322.35	-	10,880.16	2,921,408
八代市	4,720.82	1,513,876	4,774.83	1,015,950	264.65		9,760.30	2,529,826
氷川町	61.54	16,850	14.45	3,325	6.23		82.22	20,175
八代管内計	4,782.36	1,530,726	4,789.28	1,019,275	270.88	-	9,842.52	2,550,001

単位：面積 h a、蓄積 m³

官行造林地								合計	
人工林		天然林		その他		小計		面積	蓄積
面積	蓄積	面積	蓄積	面積	蓄積	面積	蓄積		
1,264.11	463,439	20.34	3,429	113.84	-	1,398.29	466,868	63,354.19	16,501,886
1,264.11	469,101	20.34	3,435	113.84	-	1,398.29	472,536	63,354.19	16,866,014
1,253.75	471,016	20.34	3,435	114.48	-	1,388.57	474,451	63,342.28	16,987,654
1,256.54	478,548	20.34	3,435	107.69	-	1,384.57	481,983	63,338.21	17,014,145
1,256.54	478,548	20.34	3,435	107.69	-	1,384.57	481,983	63,338.21	17,014,145
-	-	-	-	-	-	-	-	1,642.20	438,733
-	-	-	-	-	-	-	-	1,642.20	438,733
-	-	-	-	-	-	-	-	425.90	92,806
-	-	-	-	-	-	-	-	337.67	64,443
-	-	-	-	-	-	-	-	1,937.37	533,244
-	-	-	-	-	-	-	-	2,700.94	690,493
-	-	-	-	-	-	-	-	91.58	26,291
-	-	-	-	-	-	-	-	70.02	24,721
-	-	-	-	-	-	-	-	161.60	51,012
127.87	58,700	-	-	1.91	-	129.78	58,700	1,989.80	671,533
127.87	58,700	-	-	1.91	-	129.78	58,700	1,989.80	671,533
17.85	7,757	-	-	0.35	-	18.20	7,757	2,566.78	779,897
17.85	7,757	-	-	0.35	-	18.20	7,757	307.46	74,611
17.85	7,757	-	-	0.35	-	18.20	7,757	2,874.24	854,508
13.09	3,992	-	-	1.10	-	14.19	3,992	1,439.65	437,442
21.50	7,418	-	-	0.12	-	21.62	7,418	295.63	95,169
159.06	40,269	-	-	27.75	-	186.81	40,269	393.63	102,460
193.65	51,679	-	-	28.97	-	222.62	51,679	812.28	76,921
-	-	-	-	-	-	-	-	625.28	152,734
-	-	-	-	-	-	-	-	610.12	140,944
-	-	-	-	-	-	-	-	4,176.59	1,005,670
-	-	-	-	-	-	-	-	411.29	136,325
-	-	-	-	-	-	-	-	163.81	59,844
207.84	83,140	2.38	192	40.33	-	250.55	83,332	10,555.61	2,808,571
207.84	83,140	2.38	192	40.33	-	250.55	83,332	11,130.71	3,004,740
85.32	38,820	12.06	1,486	10.59	-	107.97	40,306	9,868.27	2,570,132
85.32	38,820	12.06	1,486	10.59	-	107.97	40,306	82.22	20,175
85.32	38,820	12.06	1,486	10.59	-	107.97	40,306	9,950.49	2,590,307

区 分	国有林野							
	人工林		天然林		その他		小計	
	面積	蓄積	面積	蓄積	面積	蓄積	面積	蓄積
市町村								
水 俣 市	1,264.11	393,213	408.57	77,982	82.59	839	1,755.27	472,034
芦 北 町	2,064.83	635,532	417.46	60,321	99.02		2,581.31	695,853
津 奈 木 町	5.72	2,621	10.32	2,763	0.19		16.23	5,384
芦北管内計	3,334.66	1,031,366	836.35	141,066	181.80	839	4,352.81	1,173,271
人 吉 市	4,302.75	1,232,320	1,347.69	228,044	211.94		5,862.38	1,460,364
錦 町	985.17	318,159	746.68	143,206	41.12		1,772.97	461,365
多良木町	1,411.13	507,299	680.63	127,643	89.18		2,180.94	634,942
湯 前 町	1,472.96	519,284	630.53	132,615	83.52		2,187.01	651,899
水 上 村	780.17	287,518	1,119.20	241,104	45.76		1,945.13	528,622
相 良 村	723.06	238,946	520.33	111,258	61.64		1,305.03	350,204
五 木 村	1,290.10	496,218	1,187.56	218,162	48.77		2,526.43	714,380
山 江 村	761.80	225,841	315.57	64,729	24.15		1,101.52	290,570
球 磨 村	1,132.41	355,048	426.25	69,617	42.99		1,601.65	424,665
あさぎり町	976.09	333,110	1,306.94	248,793	100.04		2,383.07	581,903
球磨管内計	13,835.64	4,513,743	8,281.38	1,585,171	749.11	-	22,866.13	6,098,914
上 天 草 市	5.67	2,022	61.20	9,228	29.92		96.79	11,250
天 草 市	299.54	105,028	430.41	78,477	10.51		740.46	183,505
苓 北 町								
天草管内計	305.21	107,050	491.61	87,705	40.43	-	837.25	194,755
全 県 合 計	36,428.14	11,888,129	23,002.43	4,643,194	2,523.07	839	61,953.64	16,532,162

資料：九州森林管理局

単位：面積 h a、蓄積 m³

官行造林地								合計	
人工林		天然林		その他		小計		面積	蓄積
面積	蓄積	面積	蓄積	面積	蓄積	面積	蓄積		
								1,755.27	472,034
								2,581.31	695,853
								16.23	5,384
-	-	-	-	-	-	-	-	4,352.81	1,173,271
								5,862.38	1,460,364
								1,772.97	461,365
48.69	24,774			0.77		49.46	24,774	2,230.40	659,716
								2,187.01	651,899
51.48	16,298	0.82	68	1.14		53.44	16,366	1,998.57	544,988
43.88	20,574			0.23		44.11	20,574	1,349.14	370,778
24.80	13,906			0.88		25.68	13,906	2,552.11	728,286
81.09	27,959			1.96		83.05	27,959	1,184.57	318,529
72.61	33,862	4.93	1,674	3.08		80.62	35,536	1,682.27	460,201
								2,383.07	581,903
322.55	137,373	5.75	1,742	8.06	-	336.36	139,115	23,202.49	6,238,029
144.46	41,941	0.15	15	10.05		154.66	41,956	251.45	53,206
142.92	52,942			7.16		150.08	52,942	890.54	236,447
14.08	6,196			0.27		14.35	6,196	14.35	6,196
301.46	101,079	0.15	15	17.48	-	319.09	101,094	1,156.34	295,849
1,256.54	478,548	20.34	3,435	107.69	-	1,384.57	481,983	63,338.21	17,014,145

2-5 民有林林種・樹種別齡級構成

林種・樹種／齡級 ^(※)		I	II	III	IV	V	VI	VII	
面積	人工林	スギ	1,893.41	3,247.54	2,295.99	1,286.47	1,093.52	866.94	1,109.26
		ヒノキ	170.59	539.18	1,095.00	2,054.50	2,054.09	2,219.83	3,500.83
		マツ		0.08	4.49	20.92	26.66	6.32	2.61
		クヌギ	47.08	115.33	174.67	145.48	209.90	251.35	612.17
		その他針葉樹	0.96	2.93	5.24	13.83	1.23	18.91	5.00
		その他広葉樹	121.74	317.43	373.27	528.18	403.03	217.05	223.52
		計	2,233.78	4,222.49	3,948.66	4,049.38	3,788.43	3,580.40	5,453.39
	天然林	マツ		0.03			1.58		3.14
		クヌギ	79.60	191.50	204.89	112.53	94.01	93.75	254.11
		広葉樹等	6.55	598.00	430.75	946.77	912.72	317.48	1,150.09
		その他針葉樹							
		その他広葉樹	20.51	1.84	5.27	2.95	78.06	21.83	2.10
	計	106.66	791.37	640.91	1,062.25	1,086.37	433.06	1,409.44	
計	合計	2,340.44	5,013.86	4,589.57	5,111.63	4,874.80	4,013.46	6,862.83	
蓄積	人工林	スギ			100,458	112,461	158,811	180,092	312,478
		ヒノキ			44,814	156,378	263,708	427,647	872,424
		マツ			212	1,549	2,920	814	451
		クヌギ		6,444	16,362	17,975	27,566	37,115	106,833
		その他針葉樹			205	1,108	154	2,877	930
		その他広葉樹		9,031	20,788	43,782	43,119	28,118	29,862
		計	-	15,475	182,839	333,253	496,278	676,663	1,322,978
	天然林	マツ					205		758
		クヌギ		9,264	15,315	12,158	10,919	12,467	41,702
		広葉樹等		18,353	25,511	82,976	103,272	40,016	161,994
		その他針葉樹							
		その他広葉樹		66	225	240	9,269	2,767	285
	計	-	27,683	41,051	95,374	123,665	55,250	204,739	
計	合計	-	43,158	223,890	428,627	619,943	731,913	1,527,717	

その他	伐採跡地	面積	1,250.81
	未立木地	面積	16,733.81
	更新困難地	面積	1,996.63
	竹林	面積	9,987.38
		蓄積(束)	10,053,546
	特殊林	面積	220.40
	その他計	面積	30,189.03
総合計	面積	396,826.14	
	蓄積	127,962,804	

森林整備課「熊本県民有林資源調査書(令和4年(2022年)4月)」

※齡級: 林齢を5年毎に区切ったもの。1~5年生をI齡級、6~10年生をII齡級、以下III齡級、IV齡級・・・と称する。

單位 面積:ha、蓄積m³

VIII	IX	X	XI	XII	XIII	XIV	XV	XVI
2,370.51	7,269.30	10,878.00	19,246.00	24,722.53	28,904.82	17,121.23	7,168.40	3,436.93
3,621.80	8,376.12	15,377.77	18,225.37	13,429.68	10,486.06	4,353.19	1,479.37	943.75
5.15	6.62	22.92	222.58	1,197.19	1,638.20	552.54	183.67	39.45
1,311.74	1,049.92	963.18	637.54	357.41	179.29	80.98	44.84	11.32
1.22		1.75	2.08	3.26	2.50	0.34	0.92	
23.00	23.41	10.53	26.14	7.78	11.40	5.90	4.48	1.10
7,333.42	16,725.37	27,254.15	38,359.71	39,717.85	41,222.27	22,114.18	8,881.68	4,432.55
4.64	11.88	11.54	113.76	316.05	692.46	522.54	151.79	50.25
154.86	525.91	1,627.13	2,289.66	2,154.47	962.12	422.30	186.58	39.45
897.00	2,280.52	3,516.43	7,347.81	14,986.81	27,555.02	22,747.62	14,580.63	6,271.85
			1.99		0.40	2.19		0.54
0.48	10.94	21.41	9.99	10.50	16.34	16.66	12.53	1.50
1,056.98	2,829.25	5,176.51	9,763.21	17,467.83	29,226.34	23,711.31	14,931.53	6,363.59
8,390.40	19,554.62	32,430.66	48,122.92	57,185.68	70,448.61	45,825.49	23,813.21	10,796.14
857,677	3,066,949	5,151,641	9,596,375	13,080,147	15,700,593	9,855,893	4,231,683	2,113,071
1,160,072	3,024,602	6,142,014	7,871,485	6,258,892	5,095,728	2,186,938	755,721	474,338
983	1,550	4,578	53,115	312,222	439,465	149,823	51,001	11,032
250,005	200,635	179,988	114,791	66,895	35,913	15,793	9,815	2,480
255		328		847	685	98	191	
3,920	2,947	1,896	4,353	1,294	1,732	936	712	167
2,272,912	6,296,683	11,480,445	17,640,119	19,720,297	21,274,116	12,209,481	5,049,123	2,601,088
795	2,358	1,978	22,483	64,909	147,844	108,116	35,646	13,464
25,585	84,778	251,416	345,546	337,821	162,427	70,187	32,148	6,853
132,442	343,486	568,595	1,228,974	2,523,463	4,681,650	3,908,638	2,575,630	1,140,544
			516		112	632		145
74	1,825	3,352	1,590	1,686	3,309	3,154	2,828	232
158,896	432,447	825,341	1,599,109	2,927,879	4,995,342	4,090,727	2,646,252	1,161,238
2,431,808	6,729,130	12,305,786	19,239,228	22,648,176	26,269,458	16,300,208	7,695,375	3,762,326

単位 面積:ha、蓄積m³

林種・樹種/年齢 ^(※)		XVII	XVIII	XIX	XX以上	合計	
面積	人工林	スギ	1,997.60	1,240.25	1,043.72	1,414.76	138,607.18
		ヒノキ	738.36	645.21	524.94	555.79	90,391.43
		マツ	25.03	21.73	5.54	31.68	4,013.38
		クヌギ	13.99	7.69	0.74	0.05	6,214.67
		その他針葉樹	0.39		1.15		61.71
		その他広葉樹	0.35	5.96	1.15	22.04	2,327.46
		計	2,775.72	1,920.84	1,577.24	2,024.32	241,615.83
	天然林	マツ	37.47	40.08	40.89	71.78	2,069.88
		クヌギ	15.39	3.32	0.09	0.88	9,412.55
		広葉樹等	4,157.70	1,992.85	1,076.56	1,477.70	113,250.86
		その他針葉樹	5.32		1.13	25.61	37.18
		その他広葉樹	7.82	0.27	3.60	6.21	250.81
		計	4,223.70	2,036.52	1,122.27	1,582.18	125,021.28
	計	合計	6,999.42	3,957.36	2,699.51	3,606.50	366,637.11
蓄積	人工林	スギ	1,279,607	835,504	721,228	943,003	68,297,671
		ヒノキ	377,947	333,971	285,817	301,231	36,033,727
		マツ	7,344	5,850	1,594	9,942	1,054,445
		クヌギ	3,555	1,938	193	8	1,094,304
		その他針葉樹	113		367		8,158
		その他広葉樹	78	822	283	5,001	198,841
		計	1,668,644	1,178,085	1,009,482	1,259,185	106,687,146
	天然林	マツ	11,069	11,670	12,714	21,164	455,173
		クヌギ	3,597	734	18	152	1,423,087
		広葉樹等	855,231	416,822	230,732	313,276	19,351,605
		その他針葉樹	1,644		361	8,296	11,706
		その他広葉樹	1,485	66	616	1,018	34,087
		計	873,026	429,292	244,441	343,906	21,275,658
	計	合計	2,541,670	1,607,377	1,253,923	1,603,091	127,962,804

民有林(人工林+天然林) 齡級構成

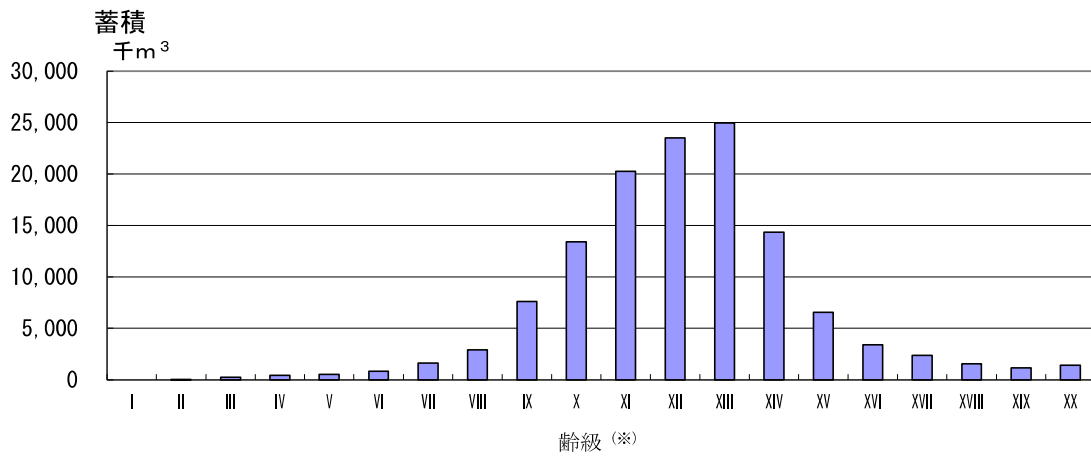
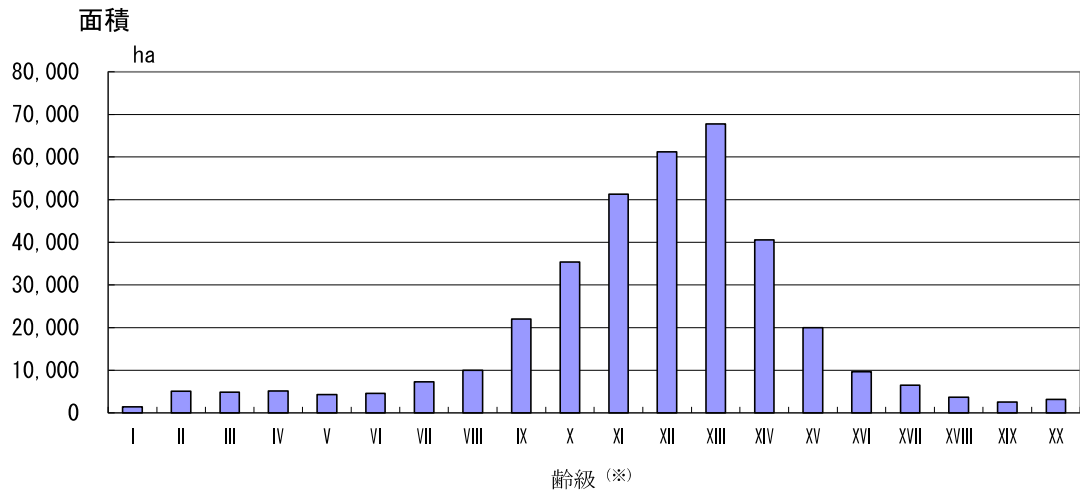

※齡級: 林齡を5年毎に区切ったもの。1~5年生をI齡級、6~10年生をII齡級、以下III齡級、IV齡級・・・と称する。

3 治山・保安林・自然公園

3-1 概 要

(1) 治 山

森林の有する公益的機能を最大限に発揮させるため、荒廃林地及び荒廃のおそれ
 大きい林地に対して、治山ダム、土留工及び落石防止施設等の治山施設を整備し、森
 林を維持造成することにより、災害の防止と森林の各種公益的機能の向上を図る。

治山事業費の推移

(単位：千円)

事業区分		平成29年度	平成30年度	令和元年度	令和2年度	令和3年度	
補助金事業	復旧治山	490,555	974,355	1,183,084	953,944	561,841	
	山地総合	—	133,170	312,750	205,879	65,615	
	緊急総合	—	289,647	45,240	—	421,751	
	緊急予防	58,216	75,489	204,209	354,954	163,809	
	防災林造成	151,141	85,700	95,122	72,429	52,530	
	保安林緊急改良	61,440	64,302	74,750	105,425	103,644	
	緊急機能強化	—	—	—	—	53,200	
	小計	761,352	1,622,663	1,915,155	1,692,631	1,422,390	
	治山激甚災害対策特別緊急	2,090,213	3,250,458	2,555,124	902,641	2,144,036	
	水源地域整備	水源流域広域保全	—	—	—	—	—
		水源流域地域保全	—	—	—	—	—
		奥地保安林保全緊急対策	—	—	63,423	—	54,112
		水源の里保全緊急整備	46,896	35,474	132,793	59,719	—
		水源森林再生対策	130,095	228,596	529,611	128,885	261,760
		小計	176,991	264,070	725,827	188,604	315,872
	保安林整備	保安林改良	54,455	42,670	83,396	43,016	58,443
		保育	47,989	51,499	52,536	72,060	65,791
		小計	102,444	94,169	135,932	115,076	124,234
	災害関連	林地荒廃防止施設災害復旧	21,874	124,335	37,211	736,012	—
		災害関連緊急治山	748,254	833,182	606,980	7,538,494	360,925
小計		770,128	957,517	644,191	8,274,506	360,925	
補助金事業計		3,901,128	6,188,877	5,976,229	11,173,458	4,367,457	
交付金事業	予防治山	195,351	481,396	297,564	276,643	242,612	
	地域防災対策総合治山	—	—	—	—	—	
	林地荒廃防止	260,184	401,729	664,283	957,456	1,624,884	
	施設機能強化	—	114,685	200,179	409,516	128,647	
	土砂流出防止林造成	—	—	—	—	—	
	漁場保全の森づくり	22,215	16,900	11,234	18,782	9,931	
	交付金事業計	477,750	1,014,710	1,173,260	1,662,397	2,006,074	
補助治山事業計		4,378,878	7,203,587	7,149,489	12,835,855	6,373,531	
単県治山(県営・施設管理・市町村営)計		267,709	325,379	194,179	967,987	345,578	
林地崩壊防止事業(市町村営)計		23,552	77,507	—	196,467	—	
合計		4,670,139	7,606,473	7,343,668	14,000,309	6,719,109	

(2) 保安林

森林法に基づき、各流域毎に地域森林計画が策定され、水源かん養、災害の防備等の公益的機能を発揮させる必要のある森林を計画的に保安林に指定している。

令和3年度末の保安林の現況等は次のとおり。

1) 保安林面積の推移（実面積：兼種指定されている保安林の重複を除いた面積）

単位：ha

民・国別	年度	H28	H29	H30	R1	R2	R3
国有林		58,186	58,188	58,187	58,186	58,181	58,181
民有林		109,856	110,536	111,344	111,683	112,255	112,531
計		168,042	168,724	169,531	169,869	170,436	170,712

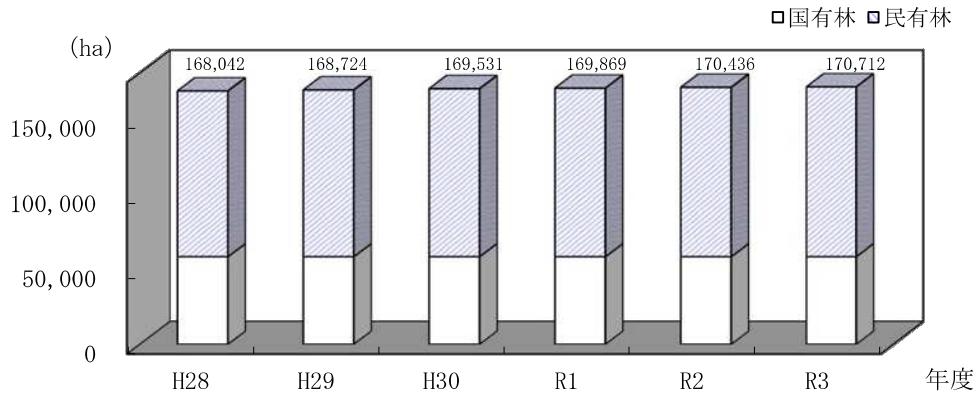

2) 保安林面積の割合（実面積）

単位：ha

	林野面積	保安林	普通林
国有林	63,549	58,181	5,368
民有林	396,826	112,531	284,295
計	460,375	170,712	289,663

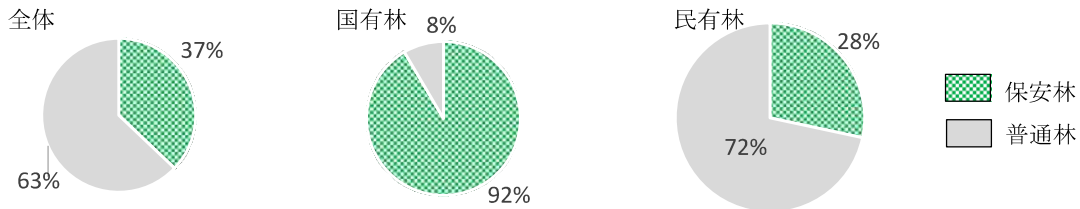

3) 保安林種別の現況面積（延べ面積：兼種指定されている保安林の面積を含む）

単位：ha

区分	水源かん養	土砂流出防備	土砂崩壊防備	その他	計
国有林	55,609	2,931	3	3,647	62,190
民有林	91,252	19,436	686	5,692	117,066
計	146,861	22,367	689	9,339	179,256

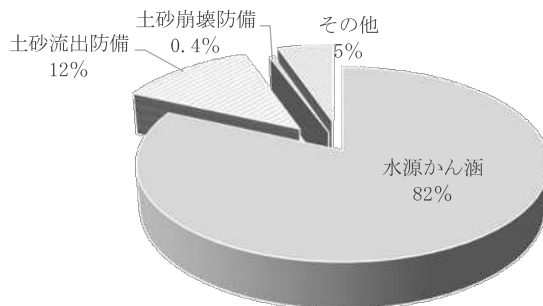

3-2 治山事業実績表

区分 市町村	山地治山											
	復旧治山		山地総合		緊急総合		緊急予防		防災林造成		保安林緊急改良	
	件数	事業費	件数	事業費	件数	事業費	件数	事業費	件数	事業費	件数	事業費
平成29年度	9	490,555	—	—	—	—	2	58,216	11	151,141	6	61,440
平成30年度	13	974,355	1	133,170	4	289,647	2	75,489	4	85,700	5	64,302
令和元年度	15	1,183,084	5	312,750	1	45,240	4	204,209	3	95,122	6	74,750
令和2年度	14	953,944	5	205,879	—	—	6	354,954	3	72,429	6	105,425
令和3年度	9	561,841	1	65,615	4	421,751	4	163,809	3	52,530	6	103,644
熊本市	—	—	—	—	—	—	—	—	—	—	—	—
熊本管内計	—	—	—	—	—	—	—	—	—	—	—	—
宇土市	—	—	—	—	—	—	—	—	—	—	—	—
宇城市	—	—	—	—	—	—	—	—	—	—	—	—
美里町	2	122,407	—	—	—	—	1	29,570	—	—	—	—
宇城管内計	2	122,407	—	—	—	—	1	29,570	—	—	—	—
荒尾市	—	—	—	—	—	—	—	—	—	—	—	—
玉名市	—	—	—	—	—	—	—	—	—	—	—	—
玉東町	—	—	—	—	—	—	—	—	—	—	—	—
南関町	—	—	—	—	—	—	—	—	—	—	—	—
長洲町	—	—	—	—	—	—	—	—	—	—	—	—
和水町	—	—	—	—	1	218,340	—	—	—	—	—	—
玉名管内計	—	—	—	—	1	218,340	—	—	—	—	—	—
山鹿市	2	115,423	—	—	1	43,518	1	67,204	—	—	—	—
鹿本管内計	2	115,423	—	—	1	43,518	1	67,204	—	—	—	—
菊池市	—	—	—	—	—	—	—	—	—	—	—	—
合志市	—	—	—	—	—	—	—	—	—	—	—	—
大津町	—	—	—	—	—	—	—	—	—	—	—	—
菊陽町	—	—	—	—	—	—	—	—	—	—	—	—
菊池管内計	—	—	—	—	—	—	—	—	—	—	—	—
阿蘇市	—	—	—	—	—	—	—	—	—	—	—	—
南小国町	—	—	—	—	—	—	—	—	—	—	—	—
小国町	—	—	—	—	2	159,893	1	14,756	—	—	—	—
産山村	—	—	—	—	—	—	—	—	—	—	—	—
高森町	—	—	—	—	—	—	—	—	—	—	—	—
南阿蘇村	—	—	—	—	—	—	—	—	—	—	—	—
西原村	—	—	—	—	—	—	—	—	—	—	—	—
阿蘇管内計	—	—	—	—	2	159,893	1	14,756	—	—	—	—
御船町	—	—	—	—	—	—	—	—	—	—	—	—
嘉島町	—	—	—	—	—	—	—	—	—	—	—	—
益城町	—	—	—	—	—	—	—	—	—	—	—	—
甲佐町	—	—	1	65,615	—	—	—	—	—	—	—	—
山都町	2	120,318	—	—	—	—	—	—	—	—	—	—
上益城管内計	2	120,318	1	65,615	—	—	—	—	—	—	—	—

件数単位：箇所、事業費単位：千円

山地治山		治山激甚災害 対策特別緊急		水源地域整備									
緊急機能強化				水源流域広域保全		水源流域地域保全		奥地保安林保全緊急対策		水源の里保全緊急整備		水源森林再生対策	
件数	事業費	件数	事業費	件数	事業費	件数	事業費	件数	事業費	件数	事業費	件数	事業費
—	—	21	2,090,213	—	—	—	—	—	—	1	46,896	8	130,095
—	—	27	3,250,458	—	—	—	—	—	—	1	35,474	4	228,596
—	—	26	2,555,124	—	—	—	—	1	63,423	1	132,793	9	529,611
—	—	10	902,641	—	—	—	—	—	—	1	59,719	2	128,885
2	53,200	35	2,144,036	—	—	—	—	1	54,112	—	—	2	261,760
—	—	—	—	—	—	—	—	—	—	—	—	—	—
—	—	—	—	—	—	—	—	—	—	—	—	—	—
—	—	—	—	—	—	—	—	—	—	—	—	—	—
—	—	—	—	—	—	—	—	—	—	—	—	—	—
—	—	—	—	—	—	—	—	—	—	—	—	—	—
—	—	—	—	—	—	—	—	—	—	—	—	—	—
—	—	—	—	—	—	—	—	—	—	—	—	—	—
—	—	—	—	—	—	—	—	—	—	—	—	—	—
—	—	—	—	—	—	—	—	—	—	—	—	—	—
—	—	—	—	—	—	—	—	—	—	—	—	—	—
—	—	—	—	—	—	—	—	—	—	—	—	—	—
—	—	—	—	—	—	—	—	—	—	—	—	—	—
—	—	—	—	—	—	—	—	—	—	—	—	—	—
—	—	—	—	—	—	—	—	—	—	—	—	—	—
—	—	—	—	—	—	—	—	—	—	—	—	—	—
—	—	3	82,890	—	—	—	—	—	—	—	—	—	—
—	—	—	—	—	—	—	—	—	—	—	—	—	—
—	—	—	—	—	—	—	—	—	—	—	—	—	—
—	—	—	—	—	—	—	—	—	—	—	—	—	—
—	—	3	82,890	—	—	—	—	—	—	—	—	—	—
—	—	—	—	—	—	—	—	—	—	—	—	—	—
—	—	2	130,379	—	—	—	—	—	—	—	—	—	—
—	—	3	165,712	—	—	—	—	—	—	—	—	—	—
—	—	6	279,352	—	—	—	—	—	—	—	—	—	—
—	—	—	—	—	—	—	—	1	54,112	—	—	—	—
—	—	—	—	—	—	—	—	—	—	—	—	—	—
—	—	—	—	—	—	—	—	—	—	—	—	—	—
—	—	—	—	—	—	—	—	—	—	—	—	—	—
—	—	—	—	—	—	—	—	—	—	—	—	—	—
—	—	11	575,443	—	—	—	—	1	54,112	—	—	—	—
—	—	—	—	—	—	—	—	—	—	—	—	—	—
—	—	—	—	—	—	—	—	—	—	—	—	—	—
—	—	—	—	—	—	—	—	—	—	—	—	—	—
—	—	—	—	—	—	—	—	—	—	—	—	—	—
—	—	—	—	—	—	—	—	—	—	—	—	—	—

区 分	保安林整備				林地荒廃防止 施設災害復旧		災害関連 緊急治山		予防治山	
	保安林改良		保育		件数	事業費	件数	事業費	件数	事業費
市町村	件数	事業費	件数	事業費						
平成 29 年度	12	54,455	16	47,989	1	21,874	12	748,254	7	195,351
平成 30 年度	8	42,670	17	51,499	5	124,335	11	833,182	16	481,396
令和元年度	14	83,396	19	52,536	2	37,211	12	606,980	9	297,564
令和 2 年度	12	43,016	16	72,060	16	736,012	114	7,538,494	7	276,643
令和 3 年度	17	58,443	14	65,791	—	—	8	360,925	6	242,612
熊 本 市	—	—	—	—	—	—	—	—	—	—
熊本管内計	—	—	—	—	—	—	—	—	—	—
宇 土 市	—	—	—	—	—	—	—	—	1	26,854
宇 城 市	—	—	—	—	—	—	—	—	—	—
美 里 町	1	2,750	—	—	—	—	—	—	—	—
宇城管内計	1	2,750	—	—	—	—	—	—	1	26,854
荒 尾 市	—	—	—	—	—	—	—	—	—	—
玉 名 市	—	—	—	—	—	—	—	—	—	—
玉 東 町	—	—	—	—	—	—	—	—	—	—
南 関 町	—	—	—	—	—	—	—	—	—	—
長 洲 町	—	—	—	—	—	—	—	—	—	—
和 水 町	—	—	2	1,152	—	—	—	—	—	—
玉名管内計	—	—	2	1,152	—	—	—	—	—	—
山 鹿 市	4	10,780	—	—	—	—	—	—	—	—
鹿本管内計	4	10,780	—	—	—	—	—	—	—	—
菊 池 市	3	18,667	—	—	—	—	—	—	—	—
合 志 市	—	—	—	—	—	—	—	—	—	—
大 津 町	—	—	—	—	—	—	—	—	—	—
菊 陽 町	—	—	—	—	—	—	—	—	—	—
菊池管内計	3	18,667	—	—	—	—	—	—	—	—
阿 蘇 市	—	—	—	—	—	—	—	—	1	26,440
南 小 国 町	—	—	—	—	—	—	—	—	—	—
小 国 町	2	6,380	—	—	—	—	—	—	—	—
産 山 村	—	—	—	—	—	—	—	—	—	—
高 森 町	—	—	1	1,642	—	—	—	—	—	—
南 阿 蘇 村	—	—	—	—	—	—	—	—	—	—
西 原 村	—	—	—	—	—	—	—	—	—	—
阿蘇管内計	2	6,380	1	1,642	—	—	—	—	1	26,440
御 船 町	—	—	—	—	—	—	—	—	—	—
嘉 島 町	—	—	—	—	—	—	—	—	—	—
益 城 町	—	—	—	—	—	—	—	—	—	—
甲 佐 町	—	—	—	—	—	—	—	—	—	—
山 都 町	—	—	—	—	—	—	—	—	—	—
上益城管内計	—	—	—	—	—	—	—	—	—	—

件数単位：箇所、事業費単位：千円

地域防災対策 総合治山		林地荒廃防止		施設機能強化		土砂流出 防止林造成		漁場保全の森づくり	
件数	事業費	件数	事業費	件数	事業費	件数	事業費	件数	事業費
—	—	10	260,184	—	—	—	—	5	22,215
—	—	11	401,729	1	114,685	—	—	3	16,900
—	—	20	664,283	4	200,179	—	—	2	11,234
—	—	19	957,456	7	409,516	—	—	3	18,782
—	—	33	1,624,884	5	128,647	—	—	1	9,931
—	—	—	—	—	—	—	—	—	—
—	—	—	—	—	—	—	—	—	—
—	—	—	—	—	—	—	—	—	—
—	—	1	13,124	—	—	—	—	—	—
—	—	2	96,837	1	11,631	—	—	—	—
—	—	3	109,961	1	11,631	—	—	—	—
—	—	—	—	—	—	—	—	—	—
—	—	—	—	—	—	—	—	—	—
—	—	—	—	—	—	—	—	—	—
—	—	2	86,150	—	—	—	—	—	—
—	—	—	—	—	—	—	—	—	—
—	—	2	47,730	—	—	—	—	—	—
—	—	4	133,880	—	—	—	—	—	—
—	—	5	183,972	—	—	—	—	—	—
—	—	5	183,972	—	—	—	—	—	—
—	—	—	—	1	3,696	—	—	—	—
—	—	—	—	—	—	—	—	—	—
—	—	—	—	—	—	—	—	—	—
—	—	—	—	—	—	—	—	—	—
—	—	—	—	—	—	—	—	—	—
—	—	—	—	1	3,696	—	—	—	—
—	—	1	61,560	1	70,915	—	—	—	—
—	—	2	44,254	—	—	—	—	—	—
—	—	—	—	—	—	—	—	—	—
—	—	—	—	—	—	—	—	—	—
—	—	—	—	—	—	—	—	—	—
—	—	—	—	—	—	—	—	—	—
—	—	—	—	—	—	—	—	—	—
—	—	3	105,814	1	70,915	—	—	—	—
—	—	2	170,020	—	—	—	—	—	—
—	—	—	—	—	—	—	—	—	—
—	—	2	144,536	—	—	—	—	—	—
—	—	—	—	—	—	—	—	—	—
—	—	2	112,046	—	—	—	—	—	—
—	—	6	426,602	—	—	—	—	—	—

件数単位：箇所、事業費単位：千円 業費単位：千円

区 分	単県治山 (県営)		森林保全施設 管理整備		単県治山 (市町村営)		林地崩壊防止	
	件数	事業費	件数	事業費	件数	事業費	件数	事業費
市町村								
平成29年度	25	144,629	3	23,630	14	99,450	1	23,552
平成30年度	30	232,053	2	17,400	13	75,926	1	77,507
令和元年度	30	143,059	3	19,136	9	31,984	—	—
令和2年度	133	741,571	2	19,136	41	207,280	3	196,467
令和3年度	22	223,025	2	18,885	8	103,668	—	—
熊本市	2	16,519	—	—	—	—	—	—
熊本管内計	2	16,519	—	—	—	—	—	—
宇土市	—	—	—	—	—	—	—	—
宇城市	2	3,023	—	—	—	—	—	—
美里町	—	—	1	5,249	—	—	—	—
宇城管内計	2	3,023	1	5,249	—	—	—	—
荒尾市	—	—	—	—	—	—	—	—
玉名市	—	—	—	—	—	—	—	—
玉東町	—	—	—	—	—	—	—	—
南関町	—	—	—	—	—	—	—	—
長洲町	—	—	—	—	—	—	—	—
和水町	—	—	—	—	—	—	—	—
玉名管内計	—	—	—	—	—	—	—	—
山鹿市	1	875	—	—	—	—	—	—
山鹿管内計	1	875	—	—	—	—	—	—
菊池市	2	1,023	—	—	—	—	—	—
合志市	—	—	—	—	—	—	—	—
大津町	1	578	—	—	—	—	—	—
菊陽町	—	—	—	—	—	—	—	—
菊池管内計	3	1,601	—	—	—	—	—	—
阿蘇市	—	—	—	—	—	—	—	—
南小国町	—	—	—	—	—	—	—	—
小国町	—	—	—	—	—	—	—	—
産山村	—	—	—	—	—	—	—	—
高森町	—	—	—	—	—	—	—	—
南阿蘇村	—	—	—	—	—	—	—	—
西原村	—	—	—	—	—	—	—	—
阿蘇管内計	—	—	—	—	—	—	—	—
御船町	—	—	—	—	—	—	—	—
嘉島町	—	—	—	—	—	—	—	—
益城町	1	224	—	—	—	—	—	—
甲佐町	—	—	—	—	—	—	—	—
山都町	1	18,688	—	—	2	9,566	—	—
上益城管内計	2	18,912	—	—	2	9,566	—	—

区 分	山地治山											
	復旧治山		山地総合		緊急総合		緊急予防		防災林造成		保安林緊急改良	
	件数	事業費	件数	事業費	件数	事業費	件数	事業費	件数	事業費	件数	事業費
市町村												
八 代 市	2	124,428	—	—	—	—	—	—	1	6,814	—	—
氷 川 町	—	—	—	—	—	—	—	—	—	—	—	—
八代管内計	2	124,428	—	—	—	—	—	—	1	6,814	—	—
水 俣 市	—	—	—	—	—	—	—	—	—	—	1	12,870
芦 北 町	—	—	—	—	—	—	—	—	1	34,870	1	8,525
津 奈 木 町	—	—	—	—	—	—	—	—	—	—	—	—
芦北管内計	—	—	—	—	—	—	—	—	1	34,870	2	21,395
人 吉 市	—	—	—	—	—	—	—	—	—	—	—	—
錦 町	—	—	—	—	—	—	—	—	—	—	—	—
多 良 木 町	—	—	—	—	—	—	—	—	—	—	1	15,968
湯 前 町	—	—	—	—	—	—	—	—	—	—	—	—
水 上 村	—	—	—	—	—	—	—	—	—	—	1	24,519
相 良 村	—	—	—	—	—	—	—	—	—	—	—	—
五 木 村	—	—	—	—	—	—	—	—	—	—	—	—
山 江 村	—	—	—	—	—	—	—	—	—	—	—	—
球 磨 村	—	—	—	—	—	—	—	—	—	—	—	—
あさぎり町	—	—	—	—	—	—	—	—	1	10,846	2	41,762
球磨管内計	—	—	—	—	—	—	—	—	1	10,846	4	82,249
上 天 草 市	—	—	—	—	—	—	—	—	—	—	—	—
天 草 市	1	79,265	—	—	—	—	1	52,279	—	—	—	—
苓 北 町	—	—	—	—	—	—	—	—	—	—	—	—
天草管内計	1	79,265	—	—	—	—	1	52,279	—	—	—	—
全 県 合 計	9	561,841	1	65,615	4	421,751	4	163,809	3	52,530	6	103,644

山地治山		治山激甚災害		水源地域整備									
緊急機能強化		対策特別緊急		水源流域広域保全		水源流域地域保全		奥地保安林保全緊急対策		水源の里保全緊急整備		水源森林再生対策	
件数	事業費	件数	事業費	件数	事業費	件数	事業費	件数	事業費	件数	事業費	件数	事業費
—	—	6	358,314	—	—	—	—	—	—	—	—	2	261,760
—	—	—	—	—	—	—	—	—	—	—	—	—	—
—	—	6	358,314	—	—	—	—	—	—	—	—	2	261,760
—	—	—	—	—	—	—	—	—	—	—	—	—	—
—	—	4	598,497	—	—	—	—	—	—	—	—	—	—
—	—	1	65,118	—	—	—	—	—	—	—	—	—	—
—	—	5	663,615	—	—	—	—	—	—	—	—	—	—
—	—	2	220,094	—	—	—	—	—	—	—	—	—	—
—	—	—	—	—	—	—	—	—	—	—	—	—	—
—	—	1	4,565	—	—	—	—	—	—	—	—	—	—
—	—	2	45,367	—	—	—	—	—	—	—	—	—	—
—	—	—	—	—	—	—	—	—	—	—	—	—	—
—	—	1	32,359	—	—	—	—	—	—	—	—	—	—
—	—	1	8,199	—	—	—	—	—	—	—	—	—	—
—	—	1	63,540	—	—	—	—	—	—	—	—	—	—
—	—	2	89,650	—	—	—	—	—	—	—	—	—	—
—	—	—	—	—	—	—	—	—	—	—	—	—	—
—	—	10	463,774	—	—	—	—	—	—	—	—	—	—
1	24,800	—	—	—	—	—	—	—	—	—	—	—	—
1	28,400	—	—	—	—	—	—	—	—	—	—	—	—
—	—	—	—	—	—	—	—	—	—	—	—	—	—
2	53,200	—	—	—	—	—	—	—	—	—	—	—	—
2	53,200	35	2,144,036	—	—	—	—	1	54,112	—	—	2	261,760

区 分	保安林整備				林地荒廃防止 施設災害復旧		災害関連 緊急治山		予防治山	
	保安林改良		保育		件数	事業費	件数	事業費	件数	事業費
市町村	件数	事業費	件数	事業費						
八 代 市	5	13,940	2	6,415	—	—	4	177,124	—	—
氷 川 町	—	—	—	—	—	—	—	—	—	—
八代管内計	5	13,940	2	6,415	—	—	4	177,124	—	—
水 俣 市	—	—	1	1,716	—	—	—	—	—	—
芦 北 町	—	—	1	5,027	—	—	—	—	1	55,072
津 奈 木 町	—	—	—	—	—	—	—	—	—	—
芦北管内計	—	—	2	6,743	—	—	—	—	1	55,072
人 吉 市	—	—	1	759	—	—	—	—	—	—
錦 町	—	—	—	—	—	—	—	—	—	—
多 良 木 町	—	—	1	4,730	—	—	—	—	—	—
湯 前 町	—	—	—	—	—	—	—	—	—	—
水 上 村	1	3,740	1	12,608	—	—	—	—	—	—
相 良 村	—	—	1	2,640	—	—	—	—	1	64,500
五 木 村	—	—	—	—	—	—	—	—	—	—
山 江 村	—	—	—	—	—	—	—	—	—	—
球 磨 村	—	—	1	16,555	—	—	1	80,811	—	—
あさぎり町	—	—	1	11,330	—	—	1	72,634	—	—
球磨管内計	1	3,740	6	48,622	—	—	2	153,445	1	64,500
上 天 草 市	—	—	—	—	—	—	—	—	1	42,148
天 草 市	1	2,186	1	1,217	—	—	2	30,356	—	—
苓 北 町	—	—	—	—	—	—	—	—	1	27,598
天草管内計	1	2,186	1	1,217	—	—	2	30,356	2	69,746
全 県 合 計	17	58,443	14	65,791	—	—	8	360,925	6	242,612

地域防災対策 総合治山		林地荒廃防止		施設機能強化		土砂流出 防止林造成		漁場保全の森づくり	
件数	事業費	件数	事業費	件数	事業費	件数	事業費	件数	事業費
—	—	—	—	1	16,957	—	—	—	—
—	—	—	—	—	—	—	—	—	—
—	—	—	—	1	16,957	—	—	—	—
—	—	—	—	—	—	—	—	—	—
—	—	4	175,526	1	25,448	—	—	—	—
—	—	—	—	—	—	—	—	—	—
—	—	4	175,526	1	25,448	—	—	—	—
—	—	1	63,581	—	—	—	—	—	—
—	—	1	83,099	—	—	—	—	—	—
—	—	1	67,594	—	—	—	—	—	—
—	—	—	—	—	—	—	—	—	—
—	—	1	69,782	—	—	—	—	—	—
—	—	—	—	—	—	—	—	—	—
—	—	—	—	—	—	—	—	—	—
—	—	—	—	—	—	—	—	—	—
—	—	—	—	—	—	—	—	1	9,931
—	—	1	61,779	—	—	—	—	—	—
—	—	5	345,835	—	—	—	—	1	9,931
—	—	—	—	—	—	—	—	—	—
—	—	3	143,294	—	—	—	—	—	—
—	—	—	—	—	—	—	—	—	—
—	—	3	143,294	—	—	—	—	—	—
—	—	33	1,624,884	5	128,647	—	—	1	9,931

区 分	単県治山 (県営)		森林保全施設 管理整備		単県治山 (市町村営)		林地崩壊防止	
	件数	事業費	件数	事業費	件数	事業費	件数	事業費
市町村								
八 代 市	4	107,013	—	—	—	—	—	—
氷 川 町	—	—	—	—	—	—	—	—
八代管内計	4	107,013	—	—	—	—	—	—
水 俣 市	—	—	—	—	—	—	—	—
芦 北 町	3	35,253	—	—	1	4,500	—	—
津 奈 木 町	2	18,310	—	—	2	68,999	—	—
芦北管内計	5	53,563	—	—	3	73,499	—	—
人 吉 市	—	—	—	—	—	—	—	—
錦 町	—	—	—	—	—	—	—	—
多 良 木 町	1	20,000	—	—	—	—	—	—
湯 前 町	—	—	—	—	—	—	—	—
水 上 村	—	—	—	—	—	—	—	—
相 良 村	—	—	—	—	—	—	—	—
五 木 村	—	—	1	13,636	—	—	—	—
山 江 村	—	—	—	—	—	—	—	—
球 磨 村	1	568	—	—	—	—	—	—
あさぎり町	1	951	—	—	—	—	—	—
球磨管内計	3	21,519	1	13,636	—	—	—	—
上 天 草 市	—	—	—	—	2	11,169	—	—
天 草 市	—	—	—	—	1	9,434	—	—
苓 北 町	—	—	—	—	—	—	—	—
天草管内計	—	—	—	—	3	20,603	—	—
全 県 合 計	22	223,025	2	18,885	8	103,668	—	—

3-3 保安林面積現況表

市町村	区分	水源かん養	土砂流出 防備 (兼種)	土砂崩 壊防備	飛砂 防備	防風	水害 防備	潮害 防備	干害 防備	防雪
平成29年度	国有林	55,616	2,321 (610)	3	-	1	-	43	163	-
	民有林	90,158	18,597 (-)	632	2	21	-	7	-	-
平成30年度	国有林	55,615	2,321 (610)	3	-	1	-	43	163	-
	民有林	90,643	18,912 (-)	633	2	21	-	7	-	-
令和元年度	国有林	55,612	2,321 (610)	3	-	1	-	43	163	-
	民有林	90,779	19,094 (-)	654	2	21	-	7	-	-
令和2年度	国有林	55,609	2,321 (610)	3	-	1	-	43	163	-
	民有林	91,096	19,316 (-)	686	2	21	-	7	-	-
令和3年度	国有林	55,609	2,321 (610)	3	-	1	-	43	163	-
	民有林	91,252	19,436 (-)	686	2	21	-	7	-	-
熊本市	国有林	218	1,194 (-)	3	-	-	-	-	125	-
	民有林	-	184 (-)	7	-	-	-	-	-	-
熊本管内計	国有林	218	1,194 (-)	3	-	-	-	-	125	-
	民有林	-	184 (-)	7	-	-	-	-	-	-
宇土市	国有林	312	- (-)	-	-	-	-	-	-	-
	民有林	-	27 (-)	1	-	-	-	-	-	-
宇城市	国有林	192	14 (-)	-	-	1	-	-	-	-
	民有林	126	67 (-)	1	-	-	-	-	-	-
美里町	国有林	1,894	- (-)	-	-	-	-	-	-	-
	民有林	987	265 (-)	47	-	-	-	-	-	-
宇城管内計	国有林	2,398	14 (-)	-	-	1	-	-	-	-
	民有林	1,113	359 (-)	49	-	-	-	-	-	-
荒尾市	国有林	-	- (-)	-	-	-	-	-	-	-
	民有林	-	264 (-)	-	-	-	-	-	-	-
玉名市	国有林	-	90 (-)	-	-	-	-	-	-	-
	民有林	113	258 (-)	1	-	-	-	-	-	-
玉東町	国有林	-	70 (-)	-	-	-	-	-	-	-
	民有林	23	2 (-)	-	-	-	-	-	-	-
南関町	国有林	-	- (-)	-	-	-	-	-	-	-
	民有林	144	54 (-)	4	-	-	-	-	-	-
長洲町	国有林	-	- (-)	-	-	-	-	-	-	-
	民有林	-	- (-)	-	-	-	-	-	-	-
和水町	国有林	-	- (-)	-	-	-	-	-	-	-
	民有林	36	582 (-)	5	-	-	-	-	-	-
玉名管内計	国有林	-	160 (-)	-	-	-	-	-	-	-
	民有林	316	1,160 (-)	10	-	-	-	-	-	-

単位：h a

防霧	なだれ防止	落石防止	防火	魚つき（兼種）	航行目標	保健（兼種）	風致	合計（兼種）
-	-	-	-	17（43）	-	24（3,356）	-	58,188（4,009）
-	-	177	11	319（-）	2	605（4,535）	5	110,536（4,535）
-	-	-	-	17（43）	-	24（3,356）	-	58,187（4,009）
-	-	184	11	319（-）	2	605（4,535）	5	111,344（4,535）
-	-	-	-	17（43）	-	24（3,356）	-	58,186（4,009）
-	-	184	11	319（-）	2	605（4,535）	5	111,683（4,535）
-	-	-	-	17（43）	-	24（3,356）	-	58,181（4,009）
-	-	185	11	319（-）	2	605（4,535）	5	112,255（4,535）
-	-	-	-	17（43）	-	24（3,356）	-	58,181（4,009）
-	-	185	11	319（-）	2	605（4,535）	5	112,531（4,535）
-	-	-	-	-（-）	-	-（302）	-	1,540（302）
-	-	12	-	-（-）	-	59（94）	-	262（94）
-	-	-	-	-（-）	-	-（302）	-	1,540（302）
-	-	12	-	-（-）	-	59（94）	-	262（94）
-	-	-	-	-（-）	-	-（23）	-	312（23）
-	-	-	-	-（-）	-	-（-）	-	28（-）
-	-	-	-	-（-）	-	-（-）	-	207（-）
-	-	2	-	-（-）	-	22（8）	-	218（8）
-	-	-	-	-（-）	-	-（-）	-	1,894（-）
-	-	11	-	-（-）	-	-（-）	-	1,310（-）
-	-	-	-	-（-）	-	-（23）	-	2,413（23）
-	-	13	-	-（-）	-	22（8）	-	1,556（8）
-	-	-	-	-（-）	-	-（-）	-	-（-）
-	-	-	4	-（-）	-	-（98）	-	268（98）
-	-	-	-	-（-）	-	-（-）	-	90（-）
-	-	4	-	-（-）	-	-（202）	-	376（202）
-	-	-	-	-（-）	-	-（-）	-	70（-）
-	-	-	-	-（-）	-	-（21）	-	25（21）
-	-	-	-	-（-）	-	-（-）	-	-（-）
-	-	-	-	-（-）	-	-（-）	-	202（-）
-	-	-	-	-（-）	-	-（-）	-	-（-）
-	-	-	-	-（-）	-	-（-）	-	-（-）
-	-	-	-	-（-）	-	8（6）	-	631（6）
-	-	-	-	-（-）	-	-（-）	-	160（-）
-	-	4	4	-（-）	-	8（327）	-	1,502（327）

市町村		区分	水源かん養	土砂流出防備 (兼種)	土砂崩壊防備	飛砂防備	防風	水害防備	潮害防備	干害防備	防雪
山鹿市	国有林		1,780	126 (13)	-	-	-	-	-	33	-
	民有林		3,599	713 (-)	26	-	2	-	-	-	-
鹿本管内計	国有林		1,780	126 (13)	-	-	-	-	-	33	-
	民有林		3,599	713 (-)	26	-	2	-	-	-	-
菊池市	国有林		2,480	- (-)	-	-	-	-	-	-	-
	民有林		4,900	200 (-)	23	-	-	-	-	-	-
合志市	国有林		-	- (-)	-	-	-	-	-	-	-
	民有林		-	- (-)	-	-	-	-	-	-	-
大津町	国有林		302	- (-)	-	-	-	-	-	-	-
	民有林		1,174	13 (-)	53	-	-	-	-	-	-
菊陽町	国有林		-	- (-)	-	-	-	-	-	-	-
	民有林		-	- (-)	-	-	-	-	-	-	-
菊池管内計	国有林		2,782	- (-)	-	-	-	-	-	-	-
	民有林		6,074	213 (-)	76	-	-	-	-	-	-
阿蘇市	国有林		1,406	- (-)	-	-	-	-	-	-	-
	民有林		3,643	697 (-)	1	-	-	-	-	-	-
南小国町	国有林		285	- (-)	-	-	-	-	-	-	-
	民有林		429	141 (-)	-	-	-	-	-	-	-
小国町	国有林		383	- (-)	-	-	-	-	-	-	-
	民有林		612	529 (-)	46	-	-	-	-	-	-
産山村	国有林		-	- (-)	-	-	-	-	-	-	-
	民有林		501	82 (-)	2	-	-	-	-	-	-
高森町	国有林		822	- (566)	-	-	-	-	-	-	-
	民有林		1,383	355 (-)	35	-	-	-	-	-	-
南阿蘇村	国有林		606	- (-)	-	-	-	-	-	-	-
	民有林		3,063	232 (-)	2	-	-	-	-	-	-
西原村	国有林		618	- (-)	-	-	-	-	-	-	-
	民有林		1,714	45 (-)	-	-	-	-	-	-	-
阿蘇管内計	国有林		4,120	- (566)	-	-	-	-	-	-	-
	民有林		11,345	2,081 (-)	86	-	-	-	-	-	-
御船町	国有林		396	- (-)	-	-	-	-	-	-	-
	民有林		74	85 (-)	-	-	-	-	-	-	-
嘉島町	国有林		-	- (-)	-	-	-	-	-	-	-
	民有林		-	- (-)	-	-	-	-	-	-	-
益城町	国有林		-	- (-)	-	-	-	-	-	-	-
	民有林		213	18 (-)	-	-	-	-	-	-	-
甲佐町	国有林		-	- (-)	-	-	-	-	-	-	-
	民有林		-	70 (-)	-	-	-	-	-	-	-
山都町	国有林		10,135	4 (-)	-	-	-	-	-	-	-
	民有林		3,216	933 (-)	19	-	-	-	-	-	-
上益城管内計	国有林		10,531	4 (-)	-	-	-	-	-	-	-
	民有林		3,503	1,106 (-)	19	-	-	-	-	-	-

単位：h a

防霧	なだれ防止	落石防止	防火	魚つき（兼種）	航行目標	保健（兼種）	風致	合計（兼種）
-	-	-	-	-（-）	-	-（8）	-	1,939（21）
-	-	1	-	-（-）	-	147（360）	-	4,488（360）
-	-	-	-	-（-）	-	-（8）	-	1,939（21）
-	-	1	-	-（-）	-	147（360）	-	4,488（360）
-	-	-	-	-（-）	-	21（111）	-	2,501（111）
-	-	7	-	-（-）	-	19（236）	-	5,149（236）
-	-	-	-	-（-）	-	-（-）	-	-（-）
-	-	-	-	-（-）	-	-（-）	-	-（-）
-	-	-	-	-（-）	-	-（72）	-	302（72）
-	-	-	-	-（-）	-	-（59）	-	1,240（59）
-	-	-	-	-（-）	-	-（-）	-	-（-）
-	-	-	-	-（-）	-	-（-）	-	-（-）
-	-	-	-	-（-）	-	21（183）	-	2,803（183）
-	-	7	-	-（-）	-	19（295）	-	6,389（295）
-	-	-	-	-（-）	-	-（161）	-	1,406（161）
-	-	4	1	-（-）	-	20（355）	-	4,366（355）
-	-	-	-	-（-）	-	-（-）	-	285（-）
-	-	-	-	-（-）	-	-（-）	-	570（-）
-	-	-	-	-（-）	-	-（47）	-	383（47）
-	-	-	-	-（-）	-	-（-）	-	1,187（-）
-	-	-	-	-（-）	-	-（-）	-	-（-）
-	-	-	-	-（-）	-	15（-）	-	600（-）
-	-	-	-	-（-）	-	-（-）	-	822（566）
-	-	-	-	-（-）	-	-（71）	-	1,773（71）
-	-	-	-	-（-）	-	-（-）	-	606（-）
-	-	-	3	-（-）	-	17（713）	-	3,317（713）
-	-	-	-	-（-）	-	-（-）	-	618（-）
-	-	-	-	-（-）	-	-（68）	-	1,759（68）
-	-	-	-	-（-）	-	-（208）	-	4,120（774）
-	-	4	4	-（-）	-	52（1,207）	-	13,572（1,207）
-	-	-	-	-（-）	-	-（-）	-	396（-）
-	-	1	-	-（-）	-	-（20）	-	160（20）
-	-	-	-	-（-）	-	-（-）	-	-（-）
-	-	-	-	-（-）	-	-（-）	-	-（-）
-	-	-	-	-（-）	-	-（-）	-	-（-）
-	-	-	-	-（-）	-	11（-）	-	242（-）
-	-	-	-	-（-）	-	-（-）	-	-（-）
-	-	5	-	-（-）	-	-（-）	-	75（-）
-	-	-	-	-（-）	-	-（741）	-	10,139（741）
-	-	6	-	-（-）	-	-（-）	4	4,178（-）
-	-	-	-	-（-）	-	-（741）	-	10,535（741）
-	-	12	-	-（-）	-	11（20）	4	4,655（20）

市町村		区分	水源かん養	土砂流出防備 (兼種)	土砂崩壊防備	飛砂防備	防風	水害防備	潮害防備	干害防備	防雪
八代市	国有林	9,299	166 (-)	-	-	-	-	-	-	-	-
	民有林	11,771	1,337 (-)	133	-	-	-	-	-	-	-
氷川町	国有林	-	76 (-)	-	-	-	-	-	-	-	-
	民有林	-	6 (-)	-	-	-	-	-	-	-	-
八代管内計	国有林	9,299	242 (-)	-	-	-	-	-	-	-	-
	民有林	11,771	1,343 (-)	133	-	-	-	-	-	-	-
水俣市	国有林	1,110	482 (-)	-	-	-	-	-	43	5	-
	民有林	531	214 (-)	-	-	-	-	-	-	-	-
芦北町	国有林	2,263	- (-)	-	-	-	-	-	-	-	-
	民有林	625	751 (-)	45	-	-	-	-	-	-	-
津奈木町	国有林	16	- (-)	-	-	-	-	-	-	-	-
	民有林	131	72 (-)	4	-	-	-	-	-	-	-
芦北管内計	国有林	3,389	482 (-)	-	-	-	-	-	43	5	-
	民有林	1,287	1,037 (-)	49	-	-	-	-	-	-	-
人吉市	国有林	4,616	- (12)	-	-	-	-	-	-	-	-
	民有林	2,208	473 (-)	-	-	-	-	-	-	-	-
錦町	国有林	1,739	- (-)	-	-	-	-	-	-	-	-
	民有林	1,231	193 (-)	-	-	-	-	-	-	-	-
多良木町	国有林	1,574	- (-)	-	-	-	-	-	-	-	-
	民有林	2,013	4,392 (-)	5	-	-	-	-	-	-	-
湯前町	国有林	2,108	39 (-)	-	-	-	-	-	-	-	-
	民有林	487	130 (-)	-	-	-	-	-	-	-	-
水上村	国有林	1,575	- (4)	-	-	-	-	-	-	-	-
	民有林	10,371	1,027 (-)	43	-	-	-	-	-	-	-
相良村	国有林	1,300	- (15)	-	-	-	-	-	-	-	-
	民有林	4,051	62 (-)	1	-	18	-	-	-	-	-
五木村	国有林	2,463	- (-)	-	-	-	-	-	-	-	-
	民有林	15,034	376 (-)	61	-	-	-	-	-	-	-
山江村	国有林	1,126	- (-)	-	-	-	-	-	-	-	-
	民有林	5,185	569 (-)	-	-	-	-	-	-	-	-
球磨村	国有林	1,558	- (-)	-	-	-	-	-	-	-	-
	民有林	3,494	480 (-)	13	-	-	-	-	-	-	-
あさぎり町	国有林	2,333	- (-)	-	-	-	-	-	-	-	-
	民有林	3,354	1,542 (-)	-	-	-	-	-	-	-	-
球磨管内計	国有林	20,392	39 (31)	-	-	-	-	-	-	-	-
	民有林	47,428	9,244 (-)	123	-	18	-	-	-	-	-

単位：h a

防霧	なだれ防止	落石防止	防火	魚つき（兼種）	航行目標	保健（兼種）	風致	合計（兼種）
-	-	-	-	-（-）	-	-（1,214）	-	9,465（1,214）
-	-	9	-	-（-）	1	38（148）	-	13,289（148）
-	-	-	-	-（-）	-	-（-）	-	76（-）
-	-	-	-	-（-）	-	-（-）	-	6（-）
-	-	-	-	-（-）	-	-（1,214）	-	9,541（1,214）
-	-	9	-	-（-）	1	38（148）	-	13,295（148）
-	-	-	-	17（43）	-	3（37）	-	1,660（80）
-	-	11	-	4（-）	-	-（24）	-	760（24）
-	-	-	-	-（-）	-	-（-）	-	2,263（-）
-	-	18	-	9（-）	-	25（-）	-	1,473（-）
-	-	-	-	-（-）	-	-（-）	-	16（-）
-	-	5	-	-（-）	-	-（8）	-	212（8）
-	-	-	-	17（43）	-	3（37）	-	3,939（80）
-	-	34	-	13（-）	-	25（32）	-	2,445（32）
-	-	-	-	-（-）	-	-（-）	-	4,616（12）
-	-	9	-	-（-）	-	25（185）	-	2,715（185）
-	-	-	-	-（-）	-	-（-）	-	1,739（-）
-	-	-	-	-（-）	-	39（-）	-	1,463（-）
-	-	-	-	-（-）	-	-（-）	-	1,574（-）
-	-	-	-	-（-）	-	-（81）	-	6,410（81）
-	-	-	-	-（-）	-	-（-）	-	2,147（-）
-	-	-	-	-（-）	-	-（126）	-	617（126）
-	-	-	-	-（-）	-	-（640）	-	1,575（644）
-	-	9	-	-（-）	-	-（175）	-	11,450（175）
-	-	-	-	-（-）	-	-（-）	-	1,300（15）
-	-	1	-	-（-）	-	-（-）	1	4,134（-）
-	-	-	-	-（-）	-	-（-）	-	2,463（-）
-	-	19	-	-（-）	-	-（135）	-	15,490（135）
-	-	-	-	-（-）	-	-（-）	-	1,126（-）
-	-	16	-	-（-）	-	-（-）	-	5,770（-）
-	-	-	-	-（-）	-	-（-）	-	1,558（-）
-	-	14	-	-（-）	-	-（-）	-	4,001（-）
-	-	-	-	-（-）	-	-（-）	-	2,333（-）
-	-	-	-	-（-）	-	-（649）	-	4,896（649）
-	-	-	-	-（-）	-	-（640）	-	20,431（671）
-	-	68	-	-（-）	-	64（1,351）	1	56,946（1,351）

市町村		区分	水源かん養	土砂流出 防備 (兼種)	土砂崩 壊防備	飛砂 防備	防風	水害 防備	潮害 防備	干害 防備	防雪
上天草市	国有林	-	39 (-)	-	-	-	-	-	-	-	-
	民有林	390	662 (-)	10	-	-	-	-	1	-	-
天草市	国有林	700	21 (-)	-	-	-	-	-	-	-	-
	民有林	3,801	1,198 (-)	97	2	-	-	-	1	-	-
苓北町	国有林	-	- (-)	-	-	-	-	-	-	-	-
	民有林	625	136 (-)	1	-	1	-	-	5	-	-
天草管内計	国有林	700	60 (-)	-	-	-	-	-	-	-	-
	民有林	4,816	1,996 (-)	108	2	1	-	-	7	-	-
全 県 合 計	国有林	55,609	2,321 (610)	3	-	1	-	-	43	163	-
	民有林	91,252	19,436 (-)	686	2	21	-	-	7	-	-

※資料：森林保全課

単位：h a

防霧	なだれ防止	落石防止	防火	魚つき（兼種）	航行目標	保健（兼種）	風致	合計（兼種）
-	-	-	-	-（-）	-	-（-）	-	39（-）
-	-	5	-	21（-）	-	-（214）	-	1,089（214）
-	-	-	-	-（-）	-	-（-）	-	721（-）
-	-	16	3	254（-）	1	155（479）	-	5,528（479）
-	-	-	-	-（-）	-	-（-）	-	-（-）
-	-	-	-	31（-）	-	5（-）	-	804（-）
-	-	-	-	-（-）	-	-（-）	-	760（-）
-	-	21	3	306（-）	1	160（693）	-	7,421（693）
-	-	-	-	17（43）	-	24（3,356）	-	58,181（4,009）
-	-	185	11	319（-）	2	605（4,535）	5	112,531（4,535）

3-4 流域別保安林面積現況表

流域	区分	水源かん養	土砂流出防備 (兼種)	土砂崩壊防備	飛砂防備	防風	水害防備	潮害防備	干害防備	防雪
菊池川	国有林	5,829	334 (13)	-	-	-	-	-	123	-
	民有林	10,193	2,083 (-)	93	-	2	-	-	-	-
白川	国有林	1,590	1,146 (566)	3	-	-	-	-	35	-
	民有林	7,207	1,178 (-)	62	-	-	-	-	-	-
緑川	国有林	15,078	94 (-)	-	-	1	-	-	-	-
	民有林	7,371	1,632 (-)	86	-	-	-	-	-	-
球磨川	国有林	28,833	686 (31)	-	-	-	-	43	5	-
	民有林	56,470	7,701 (-)	283	-	18	-	-	-	-
島しょ	国有林	700	61 (-)	-	-	-	-	-	-	-
	民有林	4,817	1,995 (-)	108	2	1	-	7	-	-
矢部川	国有林	-	- (-)	-	-	-	-	-	-	-
	民有林	144	1 (-)	3	-	-	-	-	-	-
筑後川	国有林	668	- (-)	-	-	-	-	-	-	-
	民有林	1,165	662 (-)	45	-	-	-	-	-	-
大野川	国有林	31	- (-)	-	-	-	-	-	-	-
	民有林	1,630	313 (-)	2	-	-	-	-	-	-
五ヶ瀬川	国有林	156	- (-)	-	-	-	-	-	-	-
	民有林	745	170 (-)	-	-	-	-	-	-	-
大淀川	国有林	1,315	- (-)	-	-	-	-	-	-	-
	民有林	855	3,702 (-)	4	-	-	-	-	-	-
川内川	国有林	1,409	- (-)	-	-	-	-	-	-	-
	民有林	657	- (-)	-	-	-	-	-	-	-
計	国有林	55,609	2,321 (610)	3	-	1	-	43	163	-
	民有林	91,252	19,436 (-)	686	2	21	-	7	-	-

※資料：森林保全課

単位：h a

防霧	なだれ防止	落石防止	防火	魚つき（兼種）	航行目標	保健（兼種）	風致	合計（兼種）
-	-	-	-	-（-）	-	21（280）	-	6,307（293）
-	-	12	4	-（-）	-	175（982）	-	12,562（982）
-	-	-	-	-（-）	-	-（341）	-	2,774（907）
-	-	16	4	-（-）	-	74（1,264）	-	8,541（1,264）
-	-	-	-	-（-）	-	-（796）	-	15,173（796）
-	-	26	-	-（-）	-	33（63）	4	9,152（63）
-	-	-	-	17（43）	-	3（1,892）	-	29,587（1,966）
-	-	108	-	13（-）	1	127（1,531）	1	64,722（1,531）
-	-	-	-	-（-）	-	-（-）	-	761（-）
-	-	21	3	306（-）	1	160（693）	-	7,422（693）
-	-	-	-	-（-）	-	-（-）	-	-（-）
-	-	-	-	-（-）	-	-（-）	-	148（-）
-	-	-	-	-（-）	-	-（47）	-	668（47）
-	-	1	-	-（-）	-	-（-）	-	1,873（-）
-	-	-	-	-（-）	-	-（-）	-	31（-）
-	-	-	-	-（-）	-	35（2）	-	1,980（2）
-	-	-	-	-（-）	-	-（-）	-	156（-）
-	-	-	-	-（-）	-	-（-）	-	915（-）
-	-	-	-	-（-）	-	-（-）	-	1,315（-）
-	-	-	-	-（-）	-	-（-）	-	4,561（-）
-	-	-	-	-（-）	-	-（-）	-	1,409（-）
-	-	-	-	-（-）	-	-（-）	-	657（-）
-	-	-	-	17（43）	-	24（3,356）	-	58,181（4,009）
-	-	185	11	319（-）	2	605（4,535）	5	112,531（4,535）

3-5 自然公園現況表

区分	自然公園								
	国立公園						国定		
	特別保護地区	第1種特別地域	第2種特別地	第3種特別地域	普通地域	合計	特別保護地区	第1種特別地域	第2種特別地
市町村									
平成29年度	810	2,365	13,640	17,765	33,762	68,342	339	1,863	3,018
平成30年度	810	2,365	13,640	17,765	33,762	68,342	339	1,863	3,018
令和元年度	810	2,365	13,640	17,765	33,762	68,342	339	1,863	3,018
令和2年度	810	2,365	13,647	17,827	33,693	68,342	339	1,863	3,018
令和3年度	810	2,365	13,647	17,827	33,693	68,342	339	1,863	3,018
熊本市	-	-	-	-	-	-	-	-	-
熊本管内計	-	-	-	-	-	-	-	-	-
宇土市	-	-	-	-	-	-	-	-	-
宇城市	-	-	-	-	-	-	-	-	-
美里町	-	-	-	-	-	-	-	-	70
宇城管内計	-	-	-	-	-	-	-	-	70
荒尾市	-	-	-	-	-	-	-	-	-
玉名市	-	-	-	-	-	-	-	-	-
玉東町	-	-	-	-	-	-	-	-	-
南関町	-	-	-	-	-	-	-	-	-
長洲町	-	-	-	-	-	-	-	-	-
和水町	-	-	-	-	-	-	-	-	-
玉名管内計	-	-	-	-	-	-	-	-	-
山鹿市	-	-	-	-	-	-	-	-	-
鹿本管内計	-	-	-	-	-	-	-	-	-
菊池市	-	50	183	237	292	762	-	-	-
合志市	-	-	-	-	-	-	-	-	-
大津町	84	-	12	91	408	595	-	-	-
菊陽町	-	-	-	-	-	-	-	-	-
菊池管内計	84	50	195	328	700	1,357	-	-	-
阿蘇市	391	900	2,996	6,106	20,050	30,443	-	-	-
南小国町	-	-	319	602	809	1,730	-	-	-
小国町	-	40	-	137	1,302	1,479	-	-	1,131
産山村	-	-	217	260	382	859	-	-	-
高森町	317	300	622	1,586	2,054	4,879	-	-	-
西原村	-	-	-	-	-	-	-	-	-
南阿蘇村	17	878	1,748	2,952	8,026	13,621	-	-	-
阿蘇管内計	725	2,118	5,902	11,643	32,623	53,011	-	-	1,131
御船町	-	-	-	-	-	-	-	-	-
嘉島町	-	-	-	-	-	-	-	-	-
益城町	-	-	-	-	-	-	-	-	-
甲佐町	-	-	-	-	-	-	-	-	-
山都町	-	-	-	-	-	-	19	721	585
上益城管内計	-	-	-	-	-	-	19	721	585
八代市	-	-	-	-	-	-	320	882	767
氷川町	-	-	-	-	-	-	-	-	-
八代管内計	-	-	-	-	-	-	320	882	767

単位：ha

園（陸域面積）									公園合計
公園			県立自然公園						
第3種特別地	普通地域	合計	特別保護地区	第1種特別地域	第2種特別地域	第3種特別地域	普通地域	合計	
10,511	866	16,597	-	321	4,175	12,301	53,900	70,697	155,636
10,511	866	16,597	-	321	4,175	12,301	53,900	70,697	155,636
10,511	866	16,597	-	321	4,175	12,301	53,900	70,697	155,636
10,511	866	16,597	-	321	4,175	12,301	53,900	70,697	155,636
10,511	866	16,597	-	321	4,175	12,301	53,900	70,697	155,636
-	-	-	-	15	422	1,014	5,029	6,480	6,480
-	-	-	-	15	422	1,014	5,029	6,480	6,480
-	-	-	-	-	3	-	403	406	406
-	-	-	-	-	138	47	774	959	959
50	-	120	-	-	52	776	3,592	4,420	4,540
50	-	120	-	-	193	823	4,769	5,785	5,905
-	-	-	-	60	422	554	703	1,739	1,739
-	-	-	-	210	644	462	1,282	2,598	2,598
-	-	-	-	-	3	-	431	434	434
-	-	-	-	-	210	161	293	664	664
-	-	-	-	-	-	-	-	-	-
-	-	-	-	-	-	-	-	-	-
-	-	-	-	270	1,279	1,177	2,709	5,435	5,435
-	-	-	-	-	-	-	-	-	-
-	-	-	-	-	-	-	-	-	-
-	-	-	-	-	-	-	-	-	762
-	-	-	-	-	-	-	-	-	-
-	-	-	-	-	-	-	-	-	595
-	-	-	-	-	-	-	-	-	-
-	-	-	-	-	-	-	-	-	1,357
-	-	-	-	-	-	-	-	-	30,443
-	-	-	-	-	-	-	-	-	1,730
-	851	1,982	-	-	-	-	-	-	3,461
-	-	-	-	-	-	-	-	-	859
-	-	-	-	-	-	-	-	-	4,879
-	-	-	-	-	-	-	-	-	-
-	-	-	-	-	-	-	-	-	13,621
-	851	1,982	-	-	-	-	-	-	54,993
-	-	-	-	-	63	71	21	155	155
-	-	-	-	-	-	-	-	-	-
-	-	-	-	-	-	-	-	-	-
-	-	-	-	-	91	59	621	771	771
2,544	-	3,869	-	2	1,062	1,771	6,804	9,639	13,508
2,544	-	3,869	-	2	1,216	1,901	7,446	10,565	14,434
5,015	15	6,999	-	-	38	1,639	10,967	12,644	19,643
-	-	-	-	-	32	-	28	60	60
5,015	15	6,999	-	-	70	1,639	10,995	12,704	19,703

区 分	自 然 公								
	国 立 公 園						国 定		
	特別保護 地区	第1種特 別地域	第2種 特別地	第3種特 別地域	普通地域	合計	特別保護 地区	第1種特 別地域	第2種 特別地
市町村									
水俣市	-	-	-	-	-	-	-	-	-
芦北町	-	-	-	-	-	-	-	-	-
津奈木町	-	-	-	-	-	-	-	-	-
芦北管内計	-	-	-	-	-	-	-	-	-
人吉市	-	-	-	-	-	-	-	-	-
錦町	-	-	-	-	-	-	-	-	-
多良木町	-	-	-	-	-	-	-	-	-
湯前町	-	-	-	-	-	-	-	-	-
水上村	-	-	-	-	-	-	-	260	465
相良村	-	-	-	-	-	-	-	-	-
五木村	-	-	-	-	-	-	-	-	-
山江村	-	-	-	-	-	-	-	-	-
球磨村	-	-	-	-	-	-	-	-	-
あさぎり町	-	-	-	-	-	-	-	-	-
球磨管内計	-	-	-	-	-	-	-	260	465
上天草市	-	141	2,504	1,416	69	4,130	-	-	-
天草市	1	56	4,905	4,299	293	9,554	-	-	-
苓北町	-	-	141	141	8	290	-	-	-
天草管内計	1	197	7,550	5,856	370	13,974	-	-	-
計	810	2,365	13,647	17,827	33,693	68,342	339	1,863	3,018

※資料：自然保護課

園 (陸 域 面 積)									公園合計
公 園			県立自然公園						
第3種特別地	普通地域	合計	特別保護地区	第1種特別地域	第2種特別地域	第3種特別地域	普通地域	合計	
-	-	-	-	-	83	55	991	1,129	1,129
-	-	-	-	5	55	163	1,631	1,854	1,854
-	-	-	-	1	-	59	1,020	1,080	1,080
-	-	-	-	6	138	277	3,642	4,063	4,063
-	-	-	-	-	-	-	-	-	-
-	-	-	-	-	-	-	-	-	-
-	-	-	-	-	52	324	1,152	1,528	1,528
-	-	-	-	-	166	514	3,796	4,476	4,476
2,707	-	3,432	-	23	105	3,022	3,584	6,734	10,166
-	-	-	-	-	75	-	736	811	811
195	-	195	-	-	407	1,333	8,754	10,494	10,689
-	-	-	-	-	-	213	589	802	802
-	-	-	-	-	-	-	-	-	-
-	-	-	-	-	-	-	-	-	-
2,902	-	3,627	-	23	805	5,406	18,611	24,845	28,472
-	-	-	-	5	52	64	699	820	4,950
-	-	-	-	-	-	-	-	-	9,554
-	-	-	-	-	-	-	-	-	290
-	-	-	-	5	52	64	699	820	14,794
10,511	866	16,597	-	321	4,175	12,301	53,900	70,697	155,636

3-6 林地開発許可の現況

区分 市町村	事業用地の造成		住宅用地造成		別荘用地の造成		ゴルフ場		レジャー施設	
	箇所	面積	箇所	面積	箇所	面積	箇所	面積	箇所	面積
平成25年度	8	24.21	1	2.04	-	-	-	-	-	-
平成26年度	13	102.17	-	-	-	-	-	-	-	-
平成27年度	11	78.63	-	-	-	-	-	-	-	-
平成28年度	10	113.00	-	-	-	-	-	-	-	-
平成29年度	7	35.02	-	-	-	-	-	-	-	-
平成30年度	14	113.19	-	-	-	-	-	-	-	-
令和元年度	10	171.89	-	-	-	-	-	-	-	-
令和2年度	8	21.83	-	-	-	-	-	-	-	-
令和3年度	11	23.08	-	-	-	-	-	-	-	-
熊本市	-	-	-	-	-	-	-	-	-	-
熊本管内計	-	-	-	-	-	-	-	-	-	-
宇土市	-	-	-	-	-	-	-	-	-	-
宇城市	-	-	-	-	-	-	-	-	-	-
美里町	-	-	-	-	-	-	-	-	-	-
宇城管内計	-	-	-	-	-	-	-	-	-	-
荒尾市	-	-	-	-	-	-	-	-	-	-
玉名市	1	14.32	-	-	-	-	-	-	-	-
玉東町	-	-	-	-	-	-	-	-	-	-
和水町	-	-	-	-	-	-	-	-	-	-
南関町	1	△ 2.63	-	-	-	-	-	-	-	-
長洲町	-	-	-	-	-	-	-	-	-	-
玉名管内計	2	11.69	-	-	-	-	-	-	-	-
山鹿市	-	-	-	-	-	-	-	-	-	-
鹿本管内計	-	-	-	-	-	-	-	-	-	-
菊池市	1	2.09	-	-	-	-	-	-	-	-
大津町	2	3.98	-	-	-	-	-	-	-	-
菊陽町	-	-	-	-	-	-	-	-	-	-
合志市	-	-	-	-	-	-	-	-	-	-
菊池管内計	3	6.07	-	-	-	-	-	-	-	-
阿蘇市	-	-	-	-	-	-	-	-	-	-
南小国町	-	-	-	-	-	-	-	-	-	-
小国町	1	0.84	-	-	-	-	-	-	-	-
産山村	-	-	-	-	-	-	-	-	-	-
高森町	-	-	-	-	-	-	-	-	-	-
南阿蘇村	-	-	-	-	-	-	-	-	-	-
西原村	-	-	-	-	-	-	-	-	-	-
阿蘇管内計	1	0.84	-	-	-	-	-	-	-	-
御船町	-	-	-	-	-	-	-	-	-	-
嘉島町	-	-	-	-	-	-	-	-	-	-
益城町	-	-	-	-	-	-	-	-	-	-
甲佐町	-	-	-	-	-	-	-	-	-	-
山都町	-	-	-	-	-	-	-	-	-	-
上益城管内計	-	-	-	-	-	-	-	-	-	-

面積単位：h a

農地の造成		土石の採取		道路の新設又は改築		その他		合計	
箇所	面積	箇所	面積	箇所	面積	箇所	面積	箇所	面積
-	-	7	11.38	-	-	2	7.52	18	45.15
		1	1.26	-	-	-	-	14	103.43
-	-	3	5.92	-	-	-	-	14	84.55
-	-	2	6.54	-	-	-	-	12	119.54
-	-	2	4.40	-	-	-	-	9	39.42
-	-	3	12.65	-	-	1	2.42	18	128.26
-	-	1	2.83	-	-	-	-	11	174.72
-	-	1	2.83	-	-	-	-	9	24.66
-	-	7	12.99	-	-	-	-	18	36.07
-	-	-	-	-	-	-	-	-	-
-	-	-	-	-	-	-	-	-	-
-	-	-	-	-	-	-	-	-	-
-	-	-	-	-	-	-	-	-	-
-	-	-	-	-	-	-	-	-	-
-	-	1	2.29	-	-	-	-	2	16.61
-	-	-	-	-	-	-	-	-	-
-	-	-	-	-	-	-	-	-	-
-	-	1	2.18	-	-	-	-	2	△ 0.45
-	-	-	-	-	-	-	-	-	-
-	-	2	4.47	-	-	-	-	4	16.16
-	-	1	0.90	-	-	-	-	1	0.90
-	-	1	0.90	-	-	-	-	1	0.90
-	-	-	-	-	-	-	-	1	2.09
-	-	-	-	-	-	-	-	2	3.98
-	-	-	-	-	-	-	-	-	-
-	-	-	-	-	-	-	-	-	-
-	-	-	-	-	-	-	-	3	6.07
-	-	-	-	-	-	-	-	-	-
-	-	-	-	-	-	-	-	-	-
-	-	-	-	-	-	-	-	1	0.84
-	-	-	-	-	-	-	-	-	-
-	-	-	-	-	-	-	-	-	-
-	-	-	-	-	-	-	-	-	-
-	-	-	-	-	-	-	-	-	-
-	-	-	-	-	-	-	-	1	0.84
-	-	-	-	-	-	-	-	-	-
-	-	-	-	-	-	-	-	-	-
-	-	1	△ 1.33	-	-	-	-	1	△ 1.33
-	-	1	△ 1.33	-	-	-	-	1	△ 1.33

区 分 市町村	事業用地の造成		住宅用地造成		別荘用地の造成		ゴルフ場		レジャー施設	
	箇所	面積	箇所	面積	箇所	面積	箇所	面積	箇所	面積
八 代 市	-	-	-	-	-	-	-	-	-	-
氷 川 町	-	-	-	-	-	-	-	-	-	-
八代管内計	-	-	-	-	-	-	-	-	-	-
水 俣 市	2	1.97	-	-	-	-	-	-	-	-
芦 北 町	-	-	-	-	-	-	-	-	-	-
津 奈 木 町	-	-	-	-	-	-	-	-	-	-
芦北管内計	2	1.97	-	-	-	-	-	-	-	-
人 吉 市	-	-	-	-	-	-	-	-	-	-
錦 町	-	-	-	-	-	-	-	-	-	-
あさぎり町	-	-	-	-	-	-	-	-	-	-
多 良 木 町	-	-	-	-	-	-	-	-	-	-
湯 前 町	-	-	-	-	-	-	-	-	-	-
水 上 村	-	-	-	-	-	-	-	-	-	-
相 良 村	-	-	-	-	-	-	-	-	-	-
五 木 村	-	-	-	-	-	-	-	-	-	-
山 江 村	1	3.55	-	-	-	-	-	-	-	-
球 磨 村	-	-	-	-	-	-	-	-	-	-
球磨管内計	1	3.55	-	-	-	-	-	-	-	-
天 草 市	1	0.00	-	-	-	-	-	-	-	-
上天草市	-	-	-	-	-	-	-	-	-	-
苓 北 町	1	△ 1.05	-	-	-	-	-	-	-	-
天草管内計	2	△ 1.05	-	-	-	-	-	-	-	-
全 県 合 計	11	23.08	-	-	-	-	-	-	-	-

※資料：森林保全課

農地の造成		土石の採取		道路の新設又は改築		その他		合計	
箇所	面積	箇所	面積	箇所	面積	箇所	面積	箇所	面積
-	-	-	-	-	-	-	-	-	-
-	-	-	-	-	-	-	-	-	-
-	-	-	-	-	-	-	-	-	-
-	-	1	4.79	-	-	-	-	3	6.77
-	-	-	-	-	-	-	-	-	-
-	-	-	-	-	-	-	-	-	-
-	-	1	4.79	-	-	-	-	3	6.77
-	-	-	-	-	-	-	-	-	-
-	-	-	-	-	-	-	-	-	-
-	-	-	-	-	-	-	-	-	-
-	-	-	-	-	-	-	-	-	-
-	-	-	-	-	-	-	-	-	-
-	-	-	-	-	-	-	-	-	-
-	-	-	-	-	-	-	-	1	3.55
-	-	-	-	-	-	-	-	-	-
-	-	-	-	-	-	-	-	1	3.55
-	-	1	1.86	-	-	-	-	2	1.86
-	-	-	-	-	-	-	-	-	-
-	-	1	2.30	-	-	-	-	2	1.25
-	-	2	4.16	-	-	-	-	4	3.11
-	-	7	12.99	-	-	-	-	18	36.07

4 造林・種苗

4-1 概要

(1) 民有林造林樹種別実績の推移

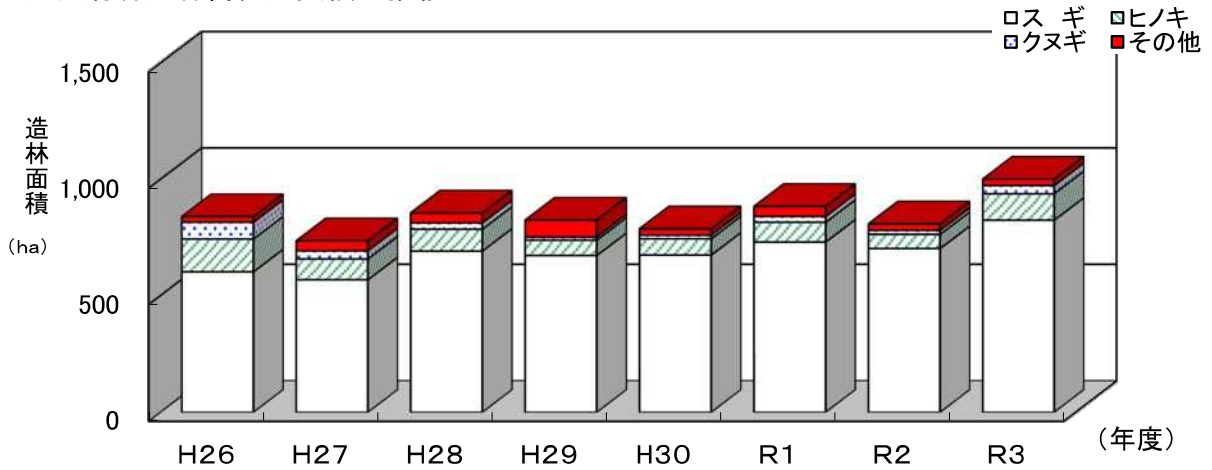

単位: ha

年度	H26	H27	H28	H29	H30	R1	R2	R3
スギ	602	568	691	672	674	730	702	824
ヒノキ	141	89	94	66	70	85	61	114
クヌギ	72	35	27	13	15	25	17	35
その他	24	43	43	73	28	43	28	28
計	839	735	855	824	787	883	808	1,000

(2) 令和3年度造林種別・実施主体別実績

造林種別

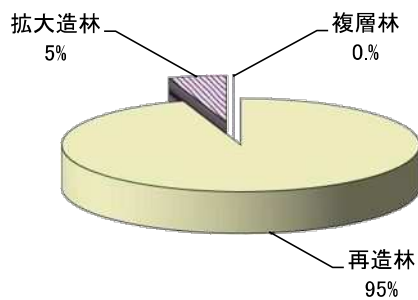

実施主体別

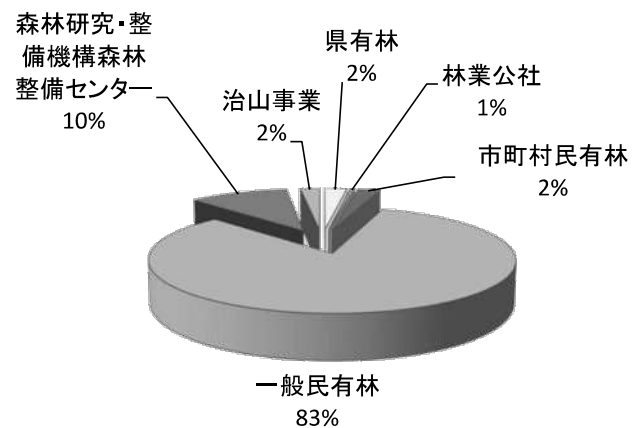

令和3年度造林面積1,000ha

(3) 民有林除間伐の実施状況

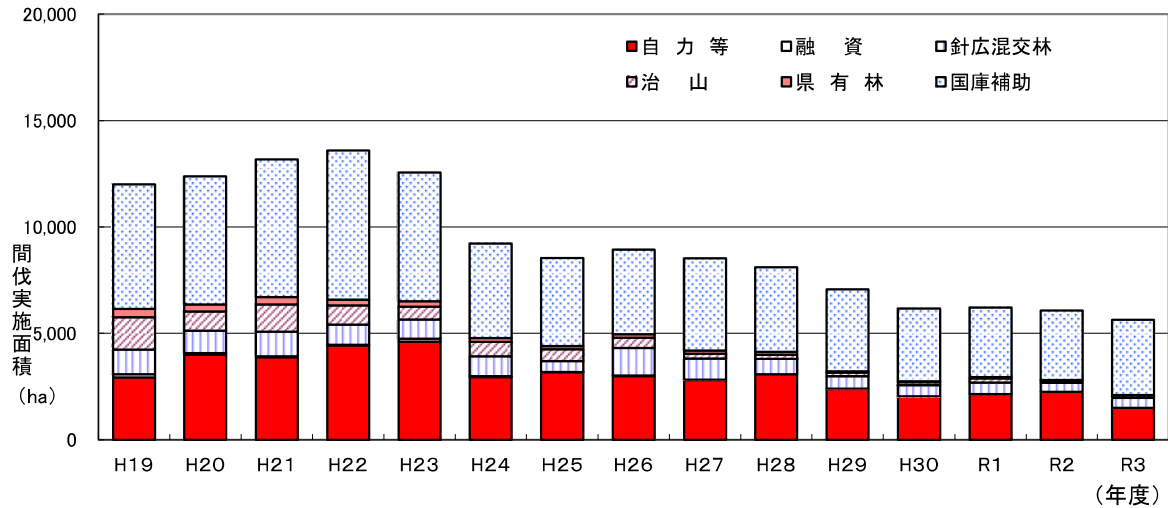

単位: ha

実施年度	H19	H20	H21	H22	H23	H24	H25	H26	H27	H28	H29	H30	R1	R2	R3
国庫補助	5,858	6,024	6,458	7,014	6,042	4,430	4,134	3,982	4,338	3,972	3,864	3,423	3,257	3,258	3,518
県有林	385	331	361	274	258	188	146	155	155	136	53	49	54	53	29
治山	1,532	891	1,267	890	614	680	565	488	215	200	168	136	206	95	122
針広混交林	1,162	1,065	1,165	963	890	932	509	1,300	994	724	590	521	530	418	460
融資	146	65	35	21	135	50	11	18	5	-	-	-	-	-	-
自力等	2,925	3,998	3,882	4,440	4,617	2,938	3,169	2,990	2,820	3,075	2,399	2,041	2,155	2,250	1,501
計	12,008	12,374	13,169	13,601	12,555	9,218	8,534	8,933	8,527	8,107	7,074	6,170	6,202	6,074	5,629

(4) 山行苗生産実績

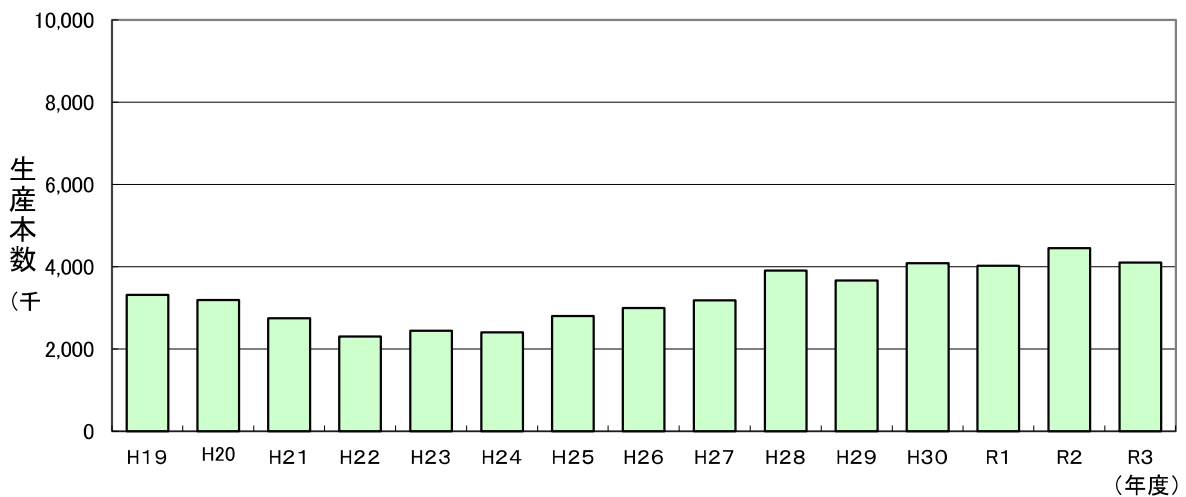

単位: 千本

年度	H19	H20	H21	H22	H23	H24	H25	H26	H27	H28	H29	H30	R1	R2	R3
本数	3,316	3,190	2,747	2,304	2,440	2,402	2,795	3,001	3,184	3,910	3,669	4,082	4,027	4,453	4,103

4-2 民有林市町村別造林種別造林実績表

区分 市町村	総数			県有林			林業公社			市町 補助		
	再造林	拡大造林	複層林	再	拡	複	再	拡	複	再	拡	複
平成29年度	742	80	2	-	-	-	-	-	-	56	-	-
平成30年度	765	21	1	-	-	-	-	-	-	46	-	-
令和元年度	797	72	14	24	-	-	4	-	-	51	-	-
令和2年度	735	61	12	3	-	-	-	-	-	41	-	-
令和3年度	948	52	-	23	-	-	5	-	-	23	-	-
熊本市	-	-	-	-	-	-	-	-	-	-	-	-
熊本市管内計	-	-	-	-	-	-	-	-	-	-	-	-
宇土市	-	-	-	-	-	-	-	-	-	-	-	-
宇城町	-	-	-	-	-	-	-	-	-	-	-	-
美里町	14	-	-	8	-	-	-	-	-	-	-	-
宇城管内計	14	-	-	8	-	-	-	-	-	-	-	-
荒尾市	-	-	-	-	-	-	-	-	-	-	-	-
玉名市	-	-	-	-	-	-	-	-	-	-	-	-
玉東町	-	-	-	-	-	-	-	-	-	-	-	-
南関町	-	-	-	-	-	-	-	-	-	-	-	-
長洲町	-	-	-	-	-	-	-	-	-	-	-	-
和水町	-	-	-	-	-	-	-	-	-	-	-	-
玉名管内計	-	-	-	-	-	-	-	-	-	-	-	-
山鹿市	19	-	-	-	-	-	-	-	-	2	-	-
山鹿管内計	19	-	-	-	-	-	-	-	-	2	-	-
菊池市	21	9	-	-	-	-	-	-	-	-	-	-
合志市	-	-	-	-	-	-	-	-	-	-	-	-
大津町	15	-	-	-	-	-	-	-	-	-	-	-
菊陽町	-	-	-	-	-	-	-	-	-	-	-	-
菊池管内計	36	9	-	-	-	-	-	-	-	-	-	-
阿蘇市	32	-	-	-	-	-	-	-	-	-	-	-
南小国町	23	-	-	-	-	-	-	-	-	-	-	-
小国町	19	-	-	-	-	-	-	-	-	-	-	-
産山村	4	-	-	-	-	-	-	-	-	-	-	-
高森町	89	5	-	-	-	-	-	-	-	-	-	-
南阿蘇村	1	-	-	-	-	-	-	-	-	-	-	-
西原村	3	-	-	-	-	-	-	-	-	3	-	-
阿蘇管内計	170	5	0	-	-	-	-	-	-	3	-	-
御船町	0	-	-	-	-	-	-	-	-	-	-	-
嘉島町	-	-	-	-	-	-	-	-	-	-	-	-
益城町	-	-	-	-	-	-	-	-	-	-	-	-
甲佐町	-	-	-	-	-	-	-	-	-	-	-	-
山都町	67	-	-	-	-	-	-	-	-	-	-	-
上益城管内計	67	-	-	-	-	-	-	-	-	-	-	-
八代市	92	-	-	-	-	-	5	-	-	-	-	-
氷川町	-	-	-	-	-	-	-	-	-	-	-	-
八代管内計	92	-	-	-	-	-	5	-	-	-	-	-
水俣市	148	7	-	-	-	-	-	-	-	-	-	-
芦北町	45	-	-	-	-	-	-	-	-	-	-	-
津奈木町	4	-	-	-	-	-	-	-	-	-	-	-
芦北管内計	197	7	-	-	-	-	-	-	-	-	-	-

村有林			一般民有林						森林研究・整備機構 森林整備センター			治山事業		
融資・自力			補助			融資・自力			再	拡	複	再	拡	複
再	拡	複	再	拡	複	再	拡	複						
-	-	-	653	-	2	7	-	-	-	80	-	26	-	-
3	-	-	602	-	1	15	-	-	61	21	-	38	-	-
5	-	-	690	-	1	-	-	-	-	72	13	23	-	-
6	-	-	664	-	-	1	-	-	-	61	12	20	-	-
-	-	-	826	-	-	-	-	-	51	52	-	20	-	-
-	-	-	-	-	-	-	-	-	-	-	-	-	-	-
-	-	-	-	-	-	-	-	-	-	-	-	-	-	-
-	-	-	-	-	-	-	-	-	-	-	-	-	-	-
-	-	-	5	-	-	-	-	-	-	-	-	-	-	-
-	-	-	5	-	-	-	-	-	-	-	-	-	-	-
-	-	-	-	-	-	-	-	-	-	-	-	-	-	-
-	-	-	-	-	-	-	-	-	-	-	-	-	-	-
-	-	-	-	-	-	-	-	-	-	-	-	-	-	-
-	-	-	-	-	-	-	-	-	-	-	-	-	-	-
-	-	-	-	-	-	-	-	-	-	-	-	-	-	-
-	-	-	17	-	-	-	-	-	-	-	-	-	-	-
-	-	-	17	-	-	-	-	-	-	-	-	-	-	-
-	-	-	20	-	-	-	-	-	-	9	-	1	-	-
-	-	-	-	-	-	-	-	-	-	-	-	-	-	-
-	-	-	15	-	-	-	-	-	-	-	-	-	-	-
-	-	-	-	-	-	-	-	-	-	-	-	-	-	-
-	-	-	35	-	-	-	-	-	-	9	-	1	-	-
-	-	-	32	-	-	-	-	-	-	-	-	-	-	-
-	-	-	23	-	-	-	-	-	-	-	-	-	-	-
-	-	-	19	-	-	-	-	-	-	-	-	-	-	-
-	-	-	4	-	-	-	-	-	-	-	-	-	-	-
-	-	-	89	-	-	-	-	-	-	5	-	-	-	-
-	-	-	1	-	-	-	-	-	-	-	-	-	-	-
-	-	-	-	-	-	-	-	-	-	-	-	-	-	-
-	-	-	167	-	-	-	-	-	-	5	-	-	-	-
-	-	-	0	-	-	-	-	-	-	-	-	-	-	-
-	-	-	-	-	-	-	-	-	-	-	-	-	-	-
-	-	-	-	-	-	-	-	-	-	-	-	-	-	-
-	-	-	59	-	-	-	-	-	8	-	-	-	-	-
-	-	-	59	-	-	-	-	-	8	-	-	-	-	-
-	-	-	86	-	-	-	-	-	-	-	-	1	-	-
-	-	-	-	-	-	-	-	-	-	-	-	-	-	-
-	-	-	86	-	-	-	-	-	-	-	-	1	-	-
-	-	-	148	-	-	-	-	-	-	7	-	-	-	-
-	-	-	41	-	-	-	-	-	-	-	-	5	-	-
-	-	-	4	-	-	-	-	-	-	-	-	-	-	-
-	-	-	192	-	-	-	-	-	-	7	-	5	-	-

区 分	総数			県有林			林業公社			市 町		
	再造林	拡大造林	複層林	再	拡	複	再	拡	複	再	拡	複
市町村												
人吉市	18	14	-	4	-	-	-	-	-	-	-	-
錦町	2	-	-	-	-	-	-	-	-	2	-	-
あさぎり町	29	-	-	-	-	-	-	-	-	3	-	-
多良木町	11	10	-	-	-	-	-	-	-	3	-	-
湯前町	12	-	-	-	-	-	-	-	-	4	-	-
水上村	57	3	-	-	-	-	-	-	-	1	-	-
相良村	33	1	-	5	-	-	-	-	-	-	-	-
五木村	59	-	-	6	-	-	-	-	-	-	-	-
山江村	18	3	-	-	-	-	-	-	-	1	-	-
球磨村	113	-	-	-	-	-	-	-	-	4	-	-
球磨管内計	354	31	-	15	-	-	-	-	-	19	-	-
上天草市	-	-	-	-	-	-	-	-	-	-	-	-
天草市	-	-	-	-	-	-	-	-	-	-	-	-
苓北町	-	-	-	-	-	-	-	-	-	-	-	-
天草管内計	-	-	-	-	-	-	-	-	-	-	-	-
全 県 合 計	948	52	-	23	-	-	5	-	-	23	-	-

※資料：森林整備課

村有林			一般民有林						森林研究・整備機構 森林整備センター			治山事業		
融資・自力			補助			融資・自力								
再	拡	複	再	拡	複	再	拡	複	再	拡	複	再	拡	複
-	-	-	14	-	-	-	-	-	-	14	-	-	-	-
-	-	-	-	-	-	-	-	-	-	-	-	-	-	-
-	-	-	4	-	-	-	-	-	12	-	-	11	-	-
-	-	-	5	-	-	-	-	-	-	10	-	2	-	-
-	-	-	8	-	-	-	-	-	-	-	-	-	-	-
-	-	-	56	-	-	-	-	-	-	3	-	-	-	-
-	-	-	14	-	-	-	-	-	14	1	-	-	-	-
-	-	-	46	-	-	-	-	-	7	-	-	-	-	-
-	-	-	7	-	-	-	-	-	10	3	-	-	-	-
-	-	-	110	-	-	-	-	-	-	-	-	-	-	-
-	-	-	265	-	-	-	-	-	43	31	-	13	-	-
-	-	-	-	-	-	-	-	-	-	-	-	-	-	-
-	-	-	-	-	-	-	-	-	-	-	-	-	-	-
-	-	-	-	-	-	-	-	-	-	-	-	-	-	-
-	-	-	826	-	-	-	-	-	51	52	-	20	-	-

4-3 民有林市町村別樹種別造林実績表

【県合計】

単位：h a

	計	スギ	ヒノキ	クヌギ	その他
平成29年度	824	672	65	14	73
平成30年度	787	674	70	15	28
令和元年度	883	730	85	25	43
令和2年度	808	702	61	17	28
令和3年度	1,000	824	114	35	28
熊本市	-	-	-	-	-
熊本管内計	-	-	-	-	-
宇土市	-	-	-	-	-
宇城市	-	-	-	-	-
美里町	14	14	-	-	-
宇城管内計	14	14	-	-	-
荒尾市	-	-	-	-	-
玉名市	-	-	-	-	-
玉東町	-	-	-	-	-
南関町	-	-	-	-	-
長洲町	-	-	-	-	-
和水町	-	-	-	-	-
玉名管内計	0	-	-	-	-
山鹿市	19	11	8	-	-
鹿本管内計	19	11	8	-	-
菊池市	30	23	4	2	0
合志市	-	-	-	-	-
大津町	15	4	9	2	-
菊陽町	-	-	-	-	-
菊池管内計	45	27	13	4	0
阿蘇市	32	27	2	1	1
南小国町	23	17	2	2	2
小国町	19	16	-	1	2
産山村	4	3	0	0	0
高森町	94	91	2	1	1
南阿蘇村	1	1	-	0	0
西原村	3	-	-	1	2
阿蘇管内計	175	155	7	6	8
御船町	0	0	0	-	-
嘉島町	-	-	-	-	-
益城町	-	-	-	-	-
甲佐町	-	-	-	-	-
山都町	67	49	8	8	1
上益城管内計	67	49	9	8	1
八代市	92	90	1	0	0
氷川町	-	-	-	-	-
八代管内計	92	90	1	0	0

【県合計】

単位：h a

	計	スギ	ヒノキ	クヌギ	その他
水俣市	155	121	34	0	0
芦北町	45	25	8	11	2
津奈木町	4	3	-	1	-
芦北管内計	204	149	42	12	2
人吉市	32	28	3	-	0
錦町	2	1	1	-	-
あさぎり町	29	9	15	-	5
多良木町	20	16	2	-	3
湯前町	12	11	1	-	0
水上村	61	51	3	-	7
相良村	34	34	-	-	-
五木村	59	51	2	5	1
山江村	21	21	-	-	-
球磨村	113	107	6	0	-
球磨管内計	385	329	34	5	16
上天草市	-	-	-	-	-
天草市	-	-	-	-	-
苓北町	-	-	-	-	-
天草管内計	-	-	-	-	-
全県合計	1,000	824	114	35	28

※資料：森林整備課

4-4 民有林除間伐実績表

単位：h a

区分	計	国庫補助 事業	県有林 事業	治山事業	針広混交林 化促進事業	融 資	自力等
市町村							
平成29年度	7,074	3,864	53	168	590	-	2,399
平成30年度	6,170	3,423	49	136	521	-	2,041
令和元年度	6,202	3,257	54	206	530	-	2,155
令和2年度	6,074	3,258	53	95	418	-	2,250
令和3年度	5,629	3,518	29	122	460	-	1,501
熊本市	73	58	-	-	1	-	14
熊本市管内計	73	58	-	-	1	-	14
宇土市	50	38	-	-	2	-	9
宇城市	16	10	-	-	-	-	6
美里町	95	26	-	5	46	-	18
宇城管内計	160	74	-	5	49	-	33
荒尾市	-	-	-	-	-	-	-
玉名市	-	-	-	-	-	-	3
玉東町	-	11	-	-	-	-	2
南関町	37	30	-	-	-	-	7
長洲町	-	-	-	-	-	-	-
和水町	59	34	-	2	15	-	8
玉名管内計	113	75	-	2	15	-	21
山鹿市	127	65	-	16	22	-	24
鹿本管内計	127	65	-	16	22	-	24
菊池市	283	187	-	35	9	-	53
合志市	-	1	-	-	-	-	2
大津町	77	56	-	-	8	-	13
菊陽町	-	0	-	-	-	-	0
菊池管内計	363	244	-	35	17	-	68
阿蘇市	301	213	3	-	9	-	76
南小国町	140	114	-	-	-	-	26
小国町	219	161	-	12	5	-	41
産山村	44	36	-	-	-	-	8
高森町	167	129	-	1	0	-	38
南阿蘇村	50	35	5	-	1	-	9
西原村	59	32	-	-	-	-	27
阿蘇管内計	979	720	8	12	14	-	225
御船町	99	60	-	-	2	-	36
嘉島町	-	-	-	-	-	-	-
益城町	53	29	-	-	-	-	25
甲佐町	31	-	-	-	26	-	5
山都町	427	316	-	-	24	-	88
上益城管内計	611	405	-	-	52	-	154
八代市	334	190	-	25	36	-	82
氷川町	-	-	-	-	-	-	-
八代管内計	334	190	-	25	36	-	82
水俣市	119	71	-	-	16	-	33
芦北町	62	36	-	-	14	-	11
津奈木町	3	2	-	-	-	-	0
芦北管内計	183	109	-	-	30	-	45

単位：h a

区分 市町村	計	国庫補助 事業	県有林 事業	治山事業	針広混交林 化促進事業	融 資	自力等
人吉市	121	68	5	-	-	-	48
錦町	60	49	-	-	-	-	11
あさぎり町	145	102	-	-	-	-	44
多良木町	129	86	-	-	-	-	43
湯前町	41	34	-	-	-	-	8
水上村	218	61	-	7	-	-	151
相良村	134	68	-	-	-	-	66
五木村	388	225	14	-	-	-	149
山江村	84	47	-	-	-	-	36
球磨村	151	65	-	10	47	-	28
球磨管内計	1,471	804	19	17	47	-	585
上天草市	124	80	-	-	1	-	43
天草市	964	600	2	8	168	-	186
苓北町	127	95	-	-	8	-	24
天草管内計	1,215	775	2	8	177	-	252
全県合計	5,629	3,518	29	122	460	-	1,501

※資料：森林整備課

※自力等とは、県単独補助事業、市町村単独事業、森林整備センター、ボランティア、自力である。

4-5 県営種子採取実績表

単位：k g

年 度	ヒノキ
平成15年度	150
平成16年度	135
平成17年度	120
平成18年度	150
平成19年度	140
平成20年度	114
平成21年度	46
平成22年度	93
平成23年度	42
平成24年度	35
平成25年度	—
平成26年度	—
平成27年度	14
平成28年度	25
平成29年度	15
平成30年度	40
令和元年度	12
令和2年度	—
令和3年度	—

4-6 苗木生産実績表

単位：千本

区分 年度	総数 山行苗	スギ 山行苗	ヒノキ 山行苗	ケヤキ 山行苗	クロマツ 山行苗	クヌギ 山行苗	ヤシヤブシ 山行苗	その他 山行苗
平成29年度	3,669	2,252	480	158	17	202	10	550
平成30年度	4,082	2,940	387	-	33	284	11	393
令和元年度	4,027	2,914	363	63	22	243	7	415
令和2年度	4,453	3,055	595	29	15	264	3	492
令和3年度	4,103	3,027	484	45	14	189	5	339
熊本管内	294	93	41	3	10	58	2	87
宇城管内	-	-	-	-	-	-	-	-
玉名管内	-	-	-	-	-	-	-	-
鹿本管内	81	81	-	-	-	-	-	-
菊池管内	163	67	48	2	-	25	-	21
阿蘇管内	289	189	54	5	-	25	-	16
上益城管内	200	200	-	-	-	-	-	-
八代管内	29	29	-	-	-	-	-	-
芦北管内	208	208	-	-	-	-	-	-
球磨管内	2,755	2,105	339	35	4	81	3	188
天草管内	84	55	2	-	-	-	-	27
合計	4,103	3,027	484	45	14	189	5	339

※資料：森林整備課

5 森林保護・保険

5-1 市町村別森林害虫等駆除等実績表

区 分	松 く い 虫						
	伐 倒 駆 除		薬剤防除 (薬剤散布)		薬剤防除 (樹幹注入)		計
	駆除量 m ³	金額 千円	防除量 h a	金額 千円	防除量 本 (マツ)	金額 千円	金額 千円
市町村							
平成29年度	180	3,245	85	3,660	649	5,919	12,824
平成30年度	89	1,529	132	8,029	636	6,788	16,346
令和元年度	43	748	108	7,363	631	8,457	16,568
令和2年度	175	3,090	53	4,920	679	8,275	16,285
令和3年度	110	2,130	54	4,854	736	9,460	16,444
熊本市	-	-	-	-	-	-	-
熊本管内計	-	-	-	-	-	-	-
宇城市	-	-	-	-	-	-	-
美里町	-	-	-	-	-	-	-
宇城管内計	-	-	-	-	-	-	-
荒尾市	-	-	-	-	173	1,760	1,760
玉名市	-	-	-	-	54	612	612
玉東町	-	-	-	-	-	-	-
和水町	-	-	-	-	-	-	-
南関町	-	-	-	-	-	-	-
長洲町	-	-	-	-	136	1,969	1,969
玉名管内計	-	-	-	-	363	4,341	4,341
山鹿市	-	-	-	-	-	-	-
鹿本管内計	-	-	-	-	-	-	-
菊池市	-	-	-	-	-	-	-
合志市	-	-	-	-	-	-	-
大津町	-	-	-	-	-	-	-
菊陽町	-	-	-	-	-	-	-
菊池管内計	-	-	-	-	-	-	-
阿蘇市	-	-	-	-	-	-	-
南小国町	-	-	-	-	111	2,224	2,224
小国町	-	-	-	-	-	-	-
産山村	-	-	-	-	-	-	-
高森町	-	-	-	-	-	-	-
南阿蘇村	-	-	-	-	-	-	-
西原村	-	-	-	-	-	-	-
阿蘇管内計	-	-	-	-	111	2,224	2,224
御船町	-	-	-	-	-	-	-
嘉島町	-	-	-	-	-	-	-
益城町	-	-	-	-	-	-	-
甲佐町	-	-	-	-	-	-	-
山都町	-	-	-	-	21	219	219
上益城管内計	-	-	-	-	21	219	219
八代市	-	-	-	-	-	-	-
氷川町	-	-	-	-	-	-	-
八代管内計	-	-	-	-	-	-	-

区 分	松 く い 虫						
	伐 倒 駆 除		薬剂防除 (薬剂散布)		薬剂防除 (樹幹注入)		計
	駆除量 m ³	金額 千円	防除量 h a	金額 千円	防除量 本 (マツ)	金額 千円	金額 千円
市町村							
水 俣 市	-	-	-	-	-	-	-
芦 北 町	-	-	-	-	34	508	508
津 奈 木 町	-	-	-	-	-	-	-
芦北管内計	-	-	-	-	34	508	508
人 吉 市	-	-	-	-	-	-	-
錦 町	-	-	-	-	-	-	-
あさぎり町	-	-	-	-	-	-	-
多 良 木 町	-	-	-	-	-	-	-
湯 前 町	-	-	-	-	-	-	-
水 上 村	-	-	-	-	-	-	-
相 良 村	-	-	-	-	-	-	-
五 木 村	-	-	-	-	-	-	-
山 江 村	-	-	-	-	-	-	-
球 磨 村	-	-	-	-	-	-	-
球磨管内計	-	-	-	-	-	-	-
天 草 市	-	-	4	387	194	2,041	2,428
上天草市	110	2,130	47	4,190	-	-	6,320
苓 北 町	-	-	3	277	13	127	404
天草管内計	110	2,130	54	4,854	207	2,168	9,152
全 県 合 計	110	2,130	54	4,854	736	9,460	16,444

資料：森林保全課

5-2 森林保険契約高と損害てん補実績

取扱窓口 (森林組合等)	区 分			契 約 高						損 害		
	件数	面積	保険金額	火 災			水 害					
				件数	面積	保険金	件数	面積	保険金			
平成 29 年度	1,360	13,128	21,264,897,151	1	0.02	15,770	41	5.08	7,431,619			
平成 30 年度	1,199	12,015	18,671,450,833	1	0.34	297,600	16	3.10	3,688,011			
令和 元 年度	1,354	13,000	19,822,084,522	0	0.00	0	3	0.29	179,100			
令和 2 年度	1,411	12,303.09	19,716,514,688	0	0.00	0	63	8.77	10,208,409			
令和 3 年度	1,223	10,792.85	17,090,356,680	8	12.15	21,747,567	33	3.42	3,624,692			
熊本県	6	326.26	386,119,731									
熊本県森林組合連合会	126	1,264.20	1,299,887,557	4	1.79	1,125,393	2	0.42	209,160			
緑川森林組合	93	1,148.08	2,385,995,706				1	0.03	72,660			
玉名森林組合	24	24.57	63,092,950									
鹿本森林組合	47	163.14	237,625,050									
菊池森林組合	128	2,122.77	3,155,477,644									
阿蘇森林組合	245	1,187.64	1,823,434,843	4	10.36	20,622,174	1	0.04	10,400			
小国町森林組合	70	227.04	294,453,671				4	0.41	673,954			
八代森林組合	61	709.67	1,618,233,264				1	0.26	388,700			
水俣芦北森林組合	98	424.80	1,089,562,014				6	1.00	1,321,958			
くま中央森林組合	44	753.08	1,762,394,276				1	0.17	95,880			
多良木町森林組合	32	399.58	355,092,860				2	0.16	161,880			
上球磨森林組合	52	1,020.02	1,177,018,947				9	0.55	372,430			
相良村森林組合	16	149.32	193,368,876				2	0.10	22,700			
五木村森林組合	34	216.54	438,290,500									
球磨村森林組合	49	285.19	328,853,732				2	0.23	227,470			
天草地域森林組合	98	370.95	481,455,059				2	0.05	67,500			
計	1,223	10,792.85	17,090,356,680	8	12.15	21,747,567	33	3.42	3,624,692			

※資料：森林保全課、熊本県森林組合連合会

て			ん			補		
凍 雪			干 害			風 害		
件数	面積	保険金	件数	面積	保険金	件数	面積	保険金
11	4.51	4,707,086	0	0	0	185	111.63	62,227,146
28	20.84	8,755,208	2	4	803,600	53	16.61	9,585,077
4	1.82	1,726,563	3	0	299,730	22	6.89	7,820,702
8	4.98	2,598,980	1	7.52	940,000	11	5.63	6,809,000
1	0.34	343,400	3	5.75	3,732,880	6	0.73	876,278
						1	0.03	14,988
1	0.34	343,400	1	0.82	488,638			
			1	3.56	3,072,992	1	0.02	81,800
			1	1.37	171,250			
						4	0.68	779,490
1	0.34	343,400	3	5.75	3,732,880	6	0.73	876,278

単位：面積：h a ・ 保険金：円

区分	損 害 て ん 補					
	雪 害			合 計		
	件数	面積	保険金	件数	面積	保険金
森林組合等						
平成 29 年度	2	0.87	172,440	240	122.11	74,554,061
平成 30 年度	0	0.00	0	100	44.76	23,129,496
令和 元 年度	0	0.00	0	32	9.39	10,026,095
令和 2 年度	0	0.00	0	83	26.90	20,556,389
令和 3 年度	0	0.00	0	51	22.39	30,324,817
熊本県				0	0.00	0
熊本県森林組合連合会				6	2.21	1,334,553
緑川森林組合				2	0.06	87,648
玉名森林組合				0	0.00	0
鹿本森林組合				0	0.00	0
菊池森林組合				0	0.00	0
阿蘇森林組合				7	11.56	21,464,612
小国町森林組合				4	0.41	673,954
八代森林組合				2	3.82	3,461,692
水俣芦北森林組合				7	1.02	1,403,758
くま中央森林組合				1	0.17	95,880
多良木町森林組合				3	1.53	333,130
上球磨森林組合				9	0.55	372,430
相良村森林組合				2	0.10	22,700
五木村森林組合				0	0.00	0
球磨村森林組合				6	0.91	1,006,960
天草地域森林組合				2	0.05	67,500
計	0	0.00	0	51	22.39	30,324,817

6 林道・作業道

6-1 概要

林道は、多面的機能を有する森林の適切な整備、保全を図り、効率的な林業経営や農山村地域の振興のために必要不可欠な施設であり、熊本県森林・林業・木材産業基本計画に基づき整備している。

民有林林道等延長及び密度

年度	民有林面積	延長・密度	道路延長		備考
			内公道	内既設林道	
R3年度		延長 km	7,228	4,990	2,238
末現況	396,826	密度 m/ha	18.2	12.6	5.6

注1：民有林面積は令和4年（2022年）4月現在、林道に林業専用道（規格相当を含む）を含む

注2：密度（m/ha）は、延長（m）を民有林面積（ha）で除して算出している

林道開設延長の推移

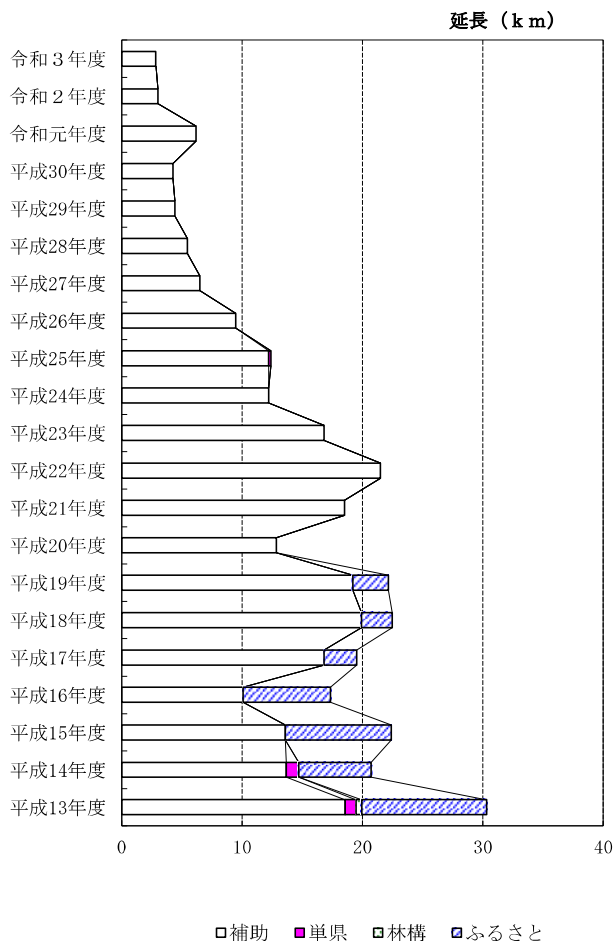

林道開設事業費の推移

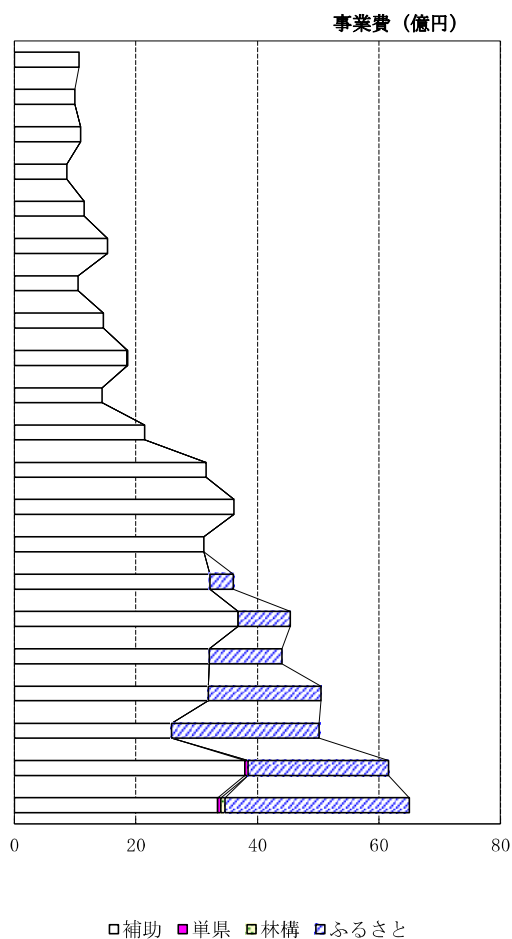

6-2 幅員別林道現況表

区 分 市町村	林 道								
	全幅員5.0m以上			4.0m以上～5.0m未満			3.0m以上～4.0m未満		
	路線数	延長	路線数	延長	路線数	延長			
平成29年度	23	(16)	392,751	309	(3)	1,121,117	336	(1)	560,405
平成30年度	23	(16)	392,751	309	(3)	1,125,386	336	(1)	560,405
令和元年度	23	(16)	392,751	309	(3)	1,131,546	336	(1)	560,405
令和2年度	23	(16)	392,751	309	(3)	1,134,563	336	(1)	560,405
令和3年度	23	(16)	392,751	310	(3)	1,137,412	336	(1)	560,405
熊本市	—	—	—	—	—	—	1	—	1,796
熊本管内計	—	—	—	—	—	—	1	—	1,796
宇土市	—	—	—	—	—	—	—	—	—
宇城市	—	—	—	2	—	2,464	1	—	1,708
美里町	1	—	18,900	8	—	47,267	7	—	9,564
宇城管内計	1	—	18,900	10	—	49,731	8	—	11,272
荒尾市	—	—	—	—	—	—	—	—	—
玉名市	1	—	5,175	1	—	5,764	3	—	3,546
玉東町	—	—	—	—	—	—	1	—	450
南関町	—	(1)	3,986	3	—	8,439	3	—	3,170
長洲町	—	—	—	—	—	—	—	—	—
和水町	—	—	—	2	—	3,543	1	—	2,540
玉名管内計	1	(1)	9,161	6	—	17,746	8	—	9,706
山鹿市	3	—	63,917	23	—	51,431	29	—	35,099
鹿本管内計	3	—	63,917	23	—	51,431	29	—	35,099
菊池市	3	(1)	40,131	6	—	22,899	19	—	28,126
合志市	—	—	—	—	—	—	—	—	—
大津町	1	(1)	18,706	1	—	810	4	—	12,736
菊陽町	—	—	—	—	—	—	—	—	—
菊池管内計	4	(2)	58,837	7	—	23,709	23	—	40,862
阿蘇市	3	—	16,406	14	—	36,366	6	—	8,775
南小国町	—	—	—	19	—	38,431	6	—	7,412
小国町	—	—	—	34	—	57,419	6	—	8,617
産山村	—	—	—	1	—	970	—	—	—
高森町	—	(1)	1,933	8	—	14,720	6	—	9,317
南阿蘇村	—	—	2,413	6	—	18,456	2	—	1,404
西原村	—	(1)	5,114	—	—	—	—	—	—
阿蘇管内計	3	(2)	25,866	82	—	166,362	26	—	35,525
御船町	1	(1)	8,555	2	—	5,968	6	—	4,931
嘉島町	—	—	—	—	—	—	—	—	—
益城町	—	—	—	2	—	6,023	1	—	1,542
甲佐町	—	—	—	3	—	17,881	5	—	4,050
山都町	3	(1)	17,756	20	—	61,777	14	—	23,973
上益城管内計	4	(2)	26,311	27	—	91,649	26	—	34,496
八代市	2	(1)	40,687	30	—	155,235	40	—	86,867
氷川町	—	—	—	—	—	—	—	—	—
八代管内計	2	(1)	40,687	30	—	155,235	40	—	86,867

(単位) 延長 : m

3.0m未満			計			舗 装 済		
路線数	延 長		路線数	延 長		路線数	延 長	
27	—	55,025	695	(20)	2,129,298	403	(20)	1,344,832
27	—	55,025	695	(20)	2,133,567	403	(20)	1,348,443
27	—	55,025	695	(20)	2,139,727	403	(20)	1,352,716
27	—	55,025	695	(20)	2,142,744	403	(20)	1,355,901
27	—	55,025	696	(20)	2,145,593	403	(20)	1,355,901
—	—	—	1	—	1,796	—	—	—
—	—	—	1	—	1,796	—	—	—
—	—	—	—	—	—	—	—	—
—	—	—	3	—	4,172	2	—	2,808
4	—	10,328	20	—	86,059	15	(1)	56,211
4	—	10,328	23	—	90,231	17	(1)	59,019
—	—	—	—	—	—	—	—	—
—	—	—	5	—	14,485	3	—	10,496
—	—	—	1	—	450	—	—	—
—	—	—	6	(1)	15,595	5	(1)	15,578
—	—	—	—	—	—	—	—	—
—	—	—	3	—	6,083	3	—	5,785
—	—	—	15	(1)	36,613	11	(1)	31,859
1	—	2,195	56	—	152,642	29	—	89,997
1	—	2,195	56	—	152,642	29	—	89,997
2	—	2,719	30	(1)	93,875	16	(1)	73,713
—	—	—	—	—	—	—	—	—
—	—	—	6	(1)	32,252	4	(1)	20,656
—	—	—	—	—	—	—	—	—
2	—	2,719	36	(2)	126,127	20	(2)	94,369
1	—	709	24	—	62,256	13	—	32,052
1	—	1,628	26	—	47,471	18	—	21,871
2	—	1,635	42	—	67,671	29	—	25,876
—	—	—	1	—	970	1	—	955
—	—	—	14	(1)	25,970	9	(1)	8,234
—	—	—	8	—	22,273	5	—	15,546
—	—	—	—	(1)	5,114	—	(1)	5,114
4	—	3,972	115	(2)	231,725	75	(2)	109,648
—	—	—	9	(1)	19,454	2	(1)	14,280
—	—	—	—	—	—	—	—	—
—	—	—	3	—	7,565	3	—	3,520
—	—	—	8	—	21,931	3	—	12,474
1	—	4,075	38	(1)	107,581	18	(1)	67,312
1	—	4,075	58	(2)	156,531	26	(2)	97,586
—	—	—	72	(1)	282,789	57	(1)	207,231
—	—	—	—	—	—	—	—	—
—	—	—	72	(1)	282,789	57	(1)	207,231

区 分 市町村	林 道								
	全幅員5.0m以上			4.0m以上～5.0m未満			3.0m以上～4.0m未満		
	路線数	延長	路線数	延長	路線数	延長	路線数	延長	
水俣市	—	(1)	5,879	14	—	20,861	10	—	15,626
芦北町	—	(1)	10,343	4	—	7,630	36	—	43,912
津奈木町	1	—	7,268	6	—	16,359	2	—	4,130
芦北管内計	1	(2)	23,490	24	—	44,850	48	—	63,668
人吉市	—	—	—	8	—	19,890	7	—	9,967
錦町	—	—	—	1	—	330	7	—	14,407
あさぎり町	—	(1)	3,330	13	—	55,750	29	—	57,306
多良木町	—	(1)	1,683	5	—	54,533	8	—	16,678
湯前町	—	—	—	1	—	1,971	12	—	9,380
水上村	1	—	14,965	11	—	94,134	14	—	29,672
相良村	—	(1)	11,645	2	(1)	24,016	4	(1)	16,846
五木村	—	(1)	21,994	14	(2)	101,769	5	—	17,203
山江村	—	(1)	7,377	5	—	11,117	5	—	10,714
球磨村	—	—	—	9	—	76,114	10	—	18,913
球磨管内計	1	(5)	60,994	69	(3)	439,625	101	(1)	201,086
上天草市	—	—	880	7	—	17,601	—	—	—
天草市	2	(1)	47,100	18	—	60,959	23	—	35,239
苓北町	1	—	16,608	7	—	18,513	3	—	4,789
天草管内計	3	(1)	64,588	32	—	97,073	26	—	40,028
全県合計	23	(16)	392,751	310	(3)	1,137,412	336	(1)	560,405

注：他市町村と連絡している路線については、路線数を起点側市町村に裸書き、連絡する他の市
小数点以下の端数の関係で合計が一致しない場合がある。

(単位) 延長 : m

3.0m未満			計			舗装済		
路線数	延長		路線数	延長		路線数	延長	
—	—	—	24	(1)	42,366	16	(1)	10,141
1	—	800	41	(1)	62,685	35	(1)	34,974
1	—	1,137	10	—	28,894	8	—	27,344
2	—	1,937	75	(2)	133,945	59	(2)	72,459
2	—	5,130	17	—	34,987	3	—	5,226
2	—	3,613	10	—	18,350	4	—	3,820
1	—	1,494	43	(1)	117,880	12	(1)	58,674
1	—	2,230	14	(1)	75,124	5	(1)	46,203
2	—	4,962	15	—	16,313	3	—	1,319
1	—	2,229	27	—	141,000	13	—	103,083
—	—	—	6	(3)	52,507	2	(3)	37,465
—	—	—	19	(3)	140,966	12	(2)	90,197
1	—	2,290	11	(1)	31,498	3	(1)	18,483
2	—	4,638	21	—	99,665	15	—	70,678
12	—	26,586	183	(9)	728,291	72	(8)	435,148
—	—	—	7	—	18,481	6	—	17,945
1	—	3,213	44	(1)	146,511	22	(1)	101,476
—	—	—	11	—	39,910	9	—	39,164
1	—	3,213	62	(1)	204,902	37	(1)	158,585
27	—	55,025	696	(20)	2,145,593	403	(20)	1,355,901

i町村に () 書きとしている。

6-3 林道事業実績表

区分 市町村	林道開設			ふるさと林道開設			計		
	路線数	延長	事業費	路線数	延長	事業費	路線数	延長	事業費
平成29年度	14	4,426	1,145,349	-	-	-	14	4,426	1,145,349
平成30年度	13	4,270	844,203	-	-	-	13	4,270	844,203
令和元年度	12	6,160	1,092,910	-	-	-	12	6,160	1,092,910
令和2年度	14	3,017	996,245	-	-	-	14	3,017	996,245
令和3年度	11	2,849	1,065,470	-	-	-	11	2,849	1,065,470
熊本市 熊本管内計	-	-	-	-	-	-	-	-	-
宇土市 宇城市 美里町 宇城管内計	- - 3 3	- - 591 591	- - 268,203 268,203	- - - -	- - - -	- - - -	- - 3 3	- - 591 591	- - 268,203 268,203
荒尾市 玉名市 玉東町 南関町 長洲町 和水町 玉名管内計	- - - - - - -	- - - - - - -	- - - - - - -	- - - - - - -	- - - - - - -	- - - - - - -	- - - - - - -	- - - - - - -	- - - - - - -
山鹿市 鹿本管内計	- -	- -	- -	- -	- -	- -	- -	- -	- -
菊池市 合志市 大津町 菊陽町 菊池管内計	- - - - -	- - - - -	- - - - -	- - - - -	- - - - -	- - - - -	- - - - -	- - - - -	- - - - -
阿蘇市 南小国町 小国町 産山村 高森町 西原村 南阿蘇村 阿蘇管内計	- - - - - - - -	- - - - - - - -	- - - - - - - -	- - - - - - - -	- - - - - - - -	- - - - - - - -	- - - - - - - -	- - - - - - - -	- - - - - - - -
御船町 嘉島町 益城町 甲佐町 山都町 上益城管内計	- - - - - -	- - - - - -	- - - - - -	- - - - - -	- - - - - -	- - - - - -	- - - - - -	- - - - - -	- - - - - -
八代市 氷川町 八代管内計	2 - 2	454 - 454	207,705 - 207,705	- - -	- - -	- - -	2 - 2	454 - 454	207,705 - 207,705

(単位) 事業費：千円、延長：m

林道改良			ふるさと改良			計		
路線数	延長	事業費	路線数	延長	事業費	路線数	延長	事業費
2	132	20,000	-	-	-	2	132	20,000
4	405	62,500	-	-	-	4	405	62,500
7	501	98,481	-	-	-	7	501	98,481
3	49	19,390	-	-	-	3	49	19,390
4	-	16,905	-	-	-	4	-	16,905
-	-	-	-	-	-	-	-	-
-	-	-	-	-	-	-	-	-
-	-	-	-	-	-	-	-	-
-	-	-	-	-	-	-	-	-
-	-	-	-	-	-	-	-	-
-	-	-	-	-	-	-	-	-
-	-	-	-	-	-	-	-	-
-	-	-	-	-	-	-	-	-
1	-	5,462	-	-	-	1	-	5,462
1	-	5,462	-	-	-	1	-	5,462
-	-	-	-	-	-	-	-	-
-	-	-	-	-	-	-	-	-
-	-	-	-	-	-	-	-	-
-	-	-	-	-	-	-	-	-
-	-	-	-	-	-	-	-	-
-	-	-	-	-	-	-	-	-
-	-	-	-	-	-	-	-	-
-	-	-	-	-	-	-	-	-
-	-	-	-	-	-	-	-	-
-	-	-	-	-	-	-	-	-
-	-	-	-	-	-	-	-	-
-	-	-	-	-	-	-	-	-
-	-	-	-	-	-	-	-	-
-	-	-	-	-	-	-	-	-
-	-	-	-	-	-	-	-	-
-	-	-	-	-	-	-	-	-
-	-	-	-	-	-	-	-	-

区分 市町村	林道舗装			ふるさと舗装			計		
	路線数	延長	事業費	路線数	延長	事業費	路線数	延長	事業費
平成29年度	9	3,444	114,000	-	-	-	9	3,444	114,000
平成30年度	8	2,861	98,000	-	-	-	8	2,861	98,000
令和元年度	9	4,115	140,434	-	-	-	9	4,115	140,434
令和2年度	10	3,184	97,677	-	-	-	10	3,184	97,677
令和3年度	-	-	-	-	-	-	-	-	-
熊本市	-	-	-	-	-	-	-	-	-
熊本管内計	-	-	-	-	-	-	-	-	-
宇土市	-	-	-	-	-	-	-	-	-
宇城市	-	-	-	-	-	-	-	-	-
美里町	-	-	-	-	-	-	-	-	-
宇城管内計	-	-	-	-	-	-	-	-	-
荒尾市	-	-	-	-	-	-	-	-	-
玉名市	-	-	-	-	-	-	-	-	-
玉東町	-	-	-	-	-	-	-	-	-
南関町	-	-	-	-	-	-	-	-	-
長洲町	-	-	-	-	-	-	-	-	-
和水町	-	-	-	-	-	-	-	-	-
玉名管内計	-	-	-	-	-	-	-	-	-
山鹿市	-	-	-	-	-	-	-	-	-
鹿本管内計	-	-	-	-	-	-	-	-	-
菊池市	-	-	-	-	-	-	-	-	-
合志市	-	-	-	-	-	-	-	-	-
大津町	-	-	-	-	-	-	-	-	-
菊陽町	-	-	-	-	-	-	-	-	-
菊池管内計	-	-	-	-	-	-	-	-	-
阿蘇市	-	-	-	-	-	-	-	-	-
南小国町	-	-	-	-	-	-	-	-	-
小国町	-	-	-	-	-	-	-	-	-
産山村	-	-	-	-	-	-	-	-	-
高森町	-	-	-	-	-	-	-	-	-
西原村	-	-	-	-	-	-	-	-	-
南阿蘇村	-	-	-	-	-	-	-	-	-
阿蘇管内計	-	-	-	-	-	-	-	-	-
御船町	-	-	-	-	-	-	-	-	-
嘉島町	-	-	-	-	-	-	-	-	-
益城町	-	-	-	-	-	-	-	-	-
甲佐町	-	-	-	-	-	-	-	-	-
山都町	-	-	-	-	-	-	-	-	-
上益城管内計	-	-	-	-	-	-	-	-	-
八代市	-	-	-	-	-	-	-	-	-
氷川町	-	-	-	-	-	-	-	-	-
八代管内計	-	-	-	-	-	-	-	-	-

(単位) 事業費：千円、延長：m

災 害 復 旧			単県林道（開設を除く）		
路線数	延長	事業費	路線数	延長	事業費
72	6,678	982,964	2	753	24,300
51	4,843	739,314	1	330	12,000
57	3,844	728,240	4	286	21,638
74	2,212	447,821	3	632	20,773
154	10,408	1,610,776	4	489	67,958
-	-	-	-	-	-
-	-	-	-	-	-
-	-	-	-	-	-
1	62	10,510	-	-	-
4	76	32,951	1	349	6,800
5	138	43,461	1	349	6,800
-	-	-	-	-	-
-	-	-	-	-	-
1	30	12,431	-	-	-
1	116	13,365	-	-	-
-	-	-	-	-	-
-	-	-	-	-	-
2	146	25,796	-	-	-
7	882	160,558	-	-	-
7	882	160,558	-	-	-
3	276	94,029	-	-	-
-	-	-	-	-	-
-	-	-	-	-	-
-	-	-	-	-	-
3	276	94,029	-	-	-
1	99	2,295	-	-	-
2	65	22,137	-	-	-
10	479	48,796	-	-	-
-	-	-	-	-	-
-	-	-	-	-	-
-	-	-	-	-	-
-	-	-	-	-	-
13	643	73,228	-	-	-
1	117	9,787	-	-	-
-	-	-	-	-	-
-	-	-	-	-	-
2	13	6,375	-	-	-
4	252	88,518	-	-	-
7	382	104,679	-	-	-
25	1,381	268,938	1	125	9,179
-	-	-	-	-	-
25	1,381	268,938	1	125	9,179

区分	林道開設			ふるさと林道開設			計		
	路線数	延長	事業費	路線数	延長	事業費	路線数	延長	事業費
市町村									
水俣市	1	108	20,000	-	-	-	1	108	20,000
芦北町	1	284	140,575	-	-	-	1	284	140,575
津奈木町	-	-	-	-	-	-	-	-	-
芦北管内計	2	392	160,575	-	-	-	2	392	160,575
人吉市	-	-	-	-	-	-	-	-	-
錦町	-	-	-	-	-	-	-	-	-
あさぎり町	-	-	-	-	-	-	-	-	-
多良木町	1	-	145,064	-	-	-	1	-	145,064
湯前町	-	-	-	-	-	-	-	-	-
水上村	1	-	28,169	-	-	-	1	-	28,169
相良村	-	-	-	-	-	-	-	-	-
五木村	1	666	99,359	-	-	-	1	666	99,359
山江村	-	-	-	-	-	-	-	-	-
球磨村	1	746	156,394	-	-	-	1	746	156,394
球磨管内計	4	1,412	428,987	-	-	-	4	1,412	428,987
上天草市	-	-	-	-	-	-	-	-	-
天草市	-	-	-	-	-	-	-	-	-
苓北町	-	-	-	-	-	-	-	-	-
天草管内計	-	-	-	-	-	-	-	-	-
全県合計	11	2,849	1,065,470	-	-	-	11	2,849	1,065,470

注：路線数は延べ路線数としている。

小数点以下の端数の関係で合計が一致しない場合がある。

(単位) 事業費：千円、延長：m

林道改良			ふるさと改良			計		
路線数	延長	事業費	路線数	延長	事業費	路線数	延長	事業費
-	-	-	-	-	-	-	-	-
-	-	-	-	-	-	-	-	-
-	-	-	-	-	-	-	-	-
-	-	-	-	-	-	-	-	-
-	-	-	-	-	-	-	-	-
-	-	-	-	-	-	-	-	-
-	-	-	-	-	-	-	-	-
-	-	-	-	-	-	-	-	-
-	-	-	-	-	-	-	-	-
-	-	-	-	-	-	-	-	-
-	-	-	-	-	-	-	-	-
3	-	11,443	-	-	-	3	-	11,443
-	-	-	-	-	-	-	-	-
3	-	11,443	-	-	-	3	-	11,443
-	-	-	-	-	-	-	-	-
-	-	-	-	-	-	-	-	-
-	-	-	-	-	-	-	-	-
-	-	-	-	-	-	-	-	-
4	-	16,905	-	-	-	4	-	16,905

区分	林道舗装			ふるさと舗装			計		
	路線数	延長	事業費	路線数	延長	事業費	路線数	延長	事業費
市町村									
水俣市	-	-	-	-	-	-	-	-	-
芦北町	-	-	-	-	-	-	-	-	-
津奈木町	-	-	-	-	-	-	-	-	-
芦北管内計	-	-	-	-	-	-	-	-	-
人吉市	-	-	-	-	-	-	-	-	-
錦町	-	-	-	-	-	-	-	-	-
あさぎり町	-	-	-	-	-	-	-	-	-
多良木町	-	-	-	-	-	-	-	-	-
湯前町	-	-	-	-	-	-	-	-	-
水上村	-	-	-	-	-	-	-	-	-
相良村	-	-	-	-	-	-	-	-	-
五木村	-	-	-	-	-	-	-	-	-
山江村	-	-	-	-	-	-	-	-	-
球磨村	-	-	-	-	-	-	-	-	-
球磨管内計	-	-	-	-	-	-	-	-	-
上天草市	-	-	-	-	-	-	-	-	-
天草市	-	-	-	-	-	-	-	-	-
苓北町	-	-	-	-	-	-	-	-	-
天草管内計	-	-	-	-	-	-	-	-	-
全県合計	-	-	-	-	-	-	-	-	-

(単位) 事業費：千円、延長：m

災 害 復 旧			単県林道 (開設を除く)		
路線数	延長	事業費	路線数	延長	事業費
2	163	15,144	-	-	-
7	324	39,914	-	-	-
3	426	20,883	-	-	-
12	913	75,940	-	-	-
4	243	13,911	-	-	-
-	-	-	-	-	-
4	259	71,138	-	-	-
5	189	35,334	-	-	-
2	-	13,090	-	-	-
8	399	133,053	-	-	-
6	-	36,153	-	-	-
19	2,536	118,806	-	-	-
1	22	1,100	1	-	49,910
18	1,160	234,515	-	-	-
67	4,808	657,100	1	-	49,910
3	33	9,182	-	-	-
8	770	76,655	-	-	-
2	36	21,209	1	15	2,068
13	839	107,046	1	15	2,068
154	10,408	1,610,776	4	489	67,958

6-4 作業道実績表

区分	開設累計		単年度計			造林事業		
	路線	延長	路線	延長	事業費	路線	延長	事業費
市町村								
平成29年度	11,546	7,111,675	389	219,368	781,056	260	104,177	315,220
平成30年度	11,961	7,321,626	416	209,951	1,088,893	148	69,346	285,422
令和元年度	12,274	7,474,850	313	154,179	834,886	91	38,209	163,455
令和2年度	12,592	7,617,239	318	142,389	689,530	165	68,670	292,959
令和3年度	13,026	7,811,985	434	194,746	744,787	251	102,140	304,563
熊本市	13	9,052	-	-	-	-	-	-
熊本管内計	13	9,052	-	-	-	-	-	-
宇土市	22	12,226	2	500	468	-	-	-
宇城市	6	4,356	-	-	-	-	-	-
美里町	192	117,000	12	6,370	10,872	4	2,292	5,885
宇城管内計	220	133,582	14	6,870	11,340	4	2,292	5,885
荒尾市	1	960	-	-	-	-	-	-
玉名市	3	2,010	-	-	-	-	-	-
玉東町	5	2,162	-	-	-	-	-	-
南関町	23	10,572	-	-	-	-	-	-
長洲町	-	-	-	-	-	-	-	-
和水町	62	32,819	6	2,168	2,396	-	-	-
玉名管内計	94	48,523	6	2,168	2,396	-	-	-
山鹿市	528	327,457	11	8,795	17,954	8	4,000	8,000
鹿本管内計	528	327,457	11	8,795	17,954	8	4,000	8,000
菊池市	767	427,068	25	17,380	43,308	23	13,650	24,714
合志市	-	-	-	-	-	-	-	-
大津町	104	125,089	2	218	2,651	-	-	-
菊陽町	2	1,100	-	-	-	-	-	-
菊池管内計	873	553,257	27	17,598	45,959	23	13,650	24,714
阿蘇市	562	292,905	34	11,506	17,654	9	2,355	2,467
南小国町	335	181,752	1	140	4,421	-	-	-
小国町	186	97,465	2	2,622	26,636	-	-	-
産山村	188	81,437	14	3,741	27,657	2	1,515	1,743
高森町	532	264,140	19	6,081	43,158	4	3,067	6,679
南阿蘇村	191	76,861	1	495	702	-	-	-
西原村	80	71,151	1	1,010	778	-	-	-
阿蘇管内計	2,074	1,065,711	72	25,595	121,006	15	6,937	10,889
御船町	161	88,492	28	8,542	16,490	15	3,242	8,711
嘉島町	-	-	-	-	-	-	-	-
益城町	13	12,022	1	1,300	2,679	-	-	-
甲佐町	50	43,203	-	-	-	-	-	-
山都町	1,823	875,049	129	41,022	111,879	82	19,693	46,898
上益城管内計	2,047	1,018,766	158	50,864	131,048	97	22,935	55,609
八代市	604	496,693	1	1,740	3,480	-	-	-
氷川町	-	-	-	-	-	-	-	-
八代管内計	604	496,693	1	1,740	3,480	-	-	-
水俣市	226	124,375	3	2,375	5,535	-	-	-
芦北町	620	280,406	16	5,079	5,498	12	3,935	3,754
津奈木町	58	20,675	2	395	547	-	-	-
芦北管内計	904	425,456	21	7,849	11,580	12	3,935	3,754

単位 事業費：千円、延長：m

間伐等森林整備促進対策事業			うち林業専用道（規格相当含む）			県有林・自力等		
路線	延長	事業費	路線	延長	事業費	路線	延長	事業費
89	87,263	370,764	19	12,566	288,058	40	27,928	95,072
203	99,066	655,761	33	21,282	557,274	65	41,539	147,710
192	88,058	514,616	23	13,377	367,645	30	27,912	156,815
113	54,602	226,479	12	7,012	173,159	40	19,117	170,092
135	59,674	203,006	13	4,992	130,808	48	32,932	237,218
-	-	-	-	-	-	-	-	-
-	-	-	-	-	-	-	-	-
2	500	468	-	-	-	-	-	-
-	-	-	-	-	-	-	-	-
8	4,078	4,987	-	-	-	-	-	-
10	4,578	5,455	-	-	-	-	-	-
-	-	-	-	-	-	-	-	-
-	-	-	-	-	-	-	-	-
-	-	-	-	-	-	-	-	-
-	-	-	-	-	-	-	-	-
-	-	-	-	-	-	-	-	-
-	-	-	-	-	-	6	2,168	2,396
-	-	-	-	-	-	6	2,168	2,396
3	4,795	9,954	-	-	-	-	-	-
3	4,795	9,954	-	-	-	-	-	-
1	2,350	8,094	-	-	-	1	1,380	10,500
-	-	-	-	-	-	-	-	-
-	-	-	-	-	-	2	218	2,651
-	-	-	-	-	-	-	-	-
1	2,350	8,094	-	-	-	3	1,598	13,151
25	9,151	15,187	1	336	7,921	-	-	-
1	140	4,421	1	140	4,421	-	-	-
2	2,622	26,636	1	1,000	25,000	-	-	-
12	2,226	25,914	2	731	24,826	-	-	-
15	3,014	36,479	5	1,430	35,290	-	-	-
1	495	702	-	-	-	-	-	-
1	1,010	778	-	-	-	-	-	-
57	18,658	110,117	10	3,637	97,458	-	-	-
7	4,000	5,642	-	-	-	6	1,300	2,137
-	-	-	-	-	-	-	-	-
-	-	-	-	-	-	1	1,300	2,679
-	-	-	-	-	-	-	-	-
44	19,379	53,040	3	1,355	33,350	3	1,950	11,941
51	23,379	58,682	3	1,355	33,350	10	4,550	16,757
-	-	-	-	-	-	1	1,740	3,480
-	-	-	-	-	-	-	-	-
-	-	-	-	-	-	1	1,740	3,480
3	2,375	5,535	-	-	-	-	-	-
4	1,144	1,744	-	-	-	-	-	-
2	395	547	-	-	-	-	-	-
9	3,914	7,826	-	-	-	-	-	-

区分 市町村	開設累計		単年度計			造林事業		
	路線	延長	路線	延長	事業費	路線	延長	事業費
人吉市	291	250,313	7	6,628	56,766	3	2,966	43,699
錦町	29	26,968				-	-	-
あさぎり町	110	154,047	1	110	300	-	-	-
多良木町	195	165,983	3	1,860	7,121	3	1,860	7,121
湯前町	56	45,390	1	230	6,480	1	230	6,480
水上村	351	294,172	6	4,600	33,425	1	890	2,220
相良村	188	210,737	5	3,389	25,407	3	1,436	4,507
五木村	580	547,869	18	25,353	86,207	14	21,393	62,604
山江村	305	296,527	11	7,821	113,375	1	851	15,579
球磨村	570	512,567	9	5,947	31,191	7	3,436	16,628
球磨管内計	2,675	2,504,573	61	55,938	360,272	33	33,062	158,838
上天草市	168	59,534	8	2,597	4,607	4	597	1,729
天草市	2,572	1,089,256	51	13,687	33,391	51	13,687	33,391
苓北町	254	80,125	4	1,045	1,754	4	1,045	1,754
天草管内計	2,994	1,228,915	63	17,329	39,752	59	15,329	36,874
計	13,026	7,811,985	434	194,746	744,787	251	102,140	304,563

資料：森林整備課

- (注) 1. 造林事業については、事業費は査定事業費とする。
2. 自力等とは、県単独事業、市町村単独事業、緑資源機構、自力である。

間伐等森林整備促進対策事業			うち林業専用道（規格相当含む）			県有林・自力等		
路線	延長	事業費	路線	延長	事業費	路線	延長	事業費
-	-	-	-	-	-	4	3,662	13,067
-	-	-	-	-	-	-	-	-
-	-	-	-	-	-	1	110	300
-	-	-	-	-	-	-	-	-
-	-	-	-	-	-	5	3,710	31,205
-	-	-	-	-	-	2	1,953	20,900
-	-	-	-	-	-	4	3,960	23,603
-	-	-	-	-	-	10	6,970	97,796
-	-	-	-	-	-	2	2,511	14,563
-	-	-	-	-	-	28	22,876	201,434
4	2,000	2,878	-	-	-	-	-	-
-	-	-	-	-	-	-	-	-
-	-	-	-	-	-	-	-	-
4	2,000	2,878	-	-	-	-	-	-
135	59,674	203,006	13	4,992	130,808	48	32,932	237,218

7 林産物・木材関連工業

7-1 概要

	項目	単位	R2	R3	増減
素材関係	●価格	円/m ³			
	スギ中丸太		14,000	18,800	4,800
	ヒノキ中丸太		18,900	29,200	10,300
	●生産量	千m ³	964	1,013	49
	スギ		687	761	74
	ヒノキ		233	220	▲ 13
	●需要	千m ³	870	1,025	155
	製材用		x	698	x
	うち自県材		x	x	x
	その他用		x	x	x
	うち自県材		x	x	x
	●供給	千m ³	870	1,025	155
	自県		667	650	▲ 17
	他県		185	342	157
外材		18	33	15	
製品関係	●価格	円/m ³			0
	スギ正角		38,900	50,300	11,400
	ヒノキ正角		49,900	68,200	18,300
	●生産量	千m ³	344	405	61
	●出荷量	千m ³	320	359	39
	建築用材		308	341	33
	土木建設用材		4	x	x
	●販売先	千m ³	330	373	43
	県内		133	153	20
県外		197	220	23	
住宅着工	●総数	戸	12,903	13,063	160
	●木造住宅	戸	8,176	8,884	708
	在来軸組		6,820	7,556	736
	木造プレハブ		143	163	20
	ツーバイフォー		1,213	1,165	▲ 48
●木造率	%	63.4	68.0	5	

注1) 製品卸売価格は、熊本県における価格が公表されていないため、福岡県における価格である。

注2) 製材品出荷量は、前年末在庫の出荷動向に反映されるため、出荷量>生産量となる場合がある。

注3) xは非公表。

県内における素材と製材品の流れ（令和3年実績）

単位：千㎡

製材品販売量
373千㎡

製材品出荷量
374千㎡

製材品生産量
405千㎡

製材用素材消費量
x千㎡

県内素材入荷量
1,025千㎡④

県内素材生産量
1,013千㎡①

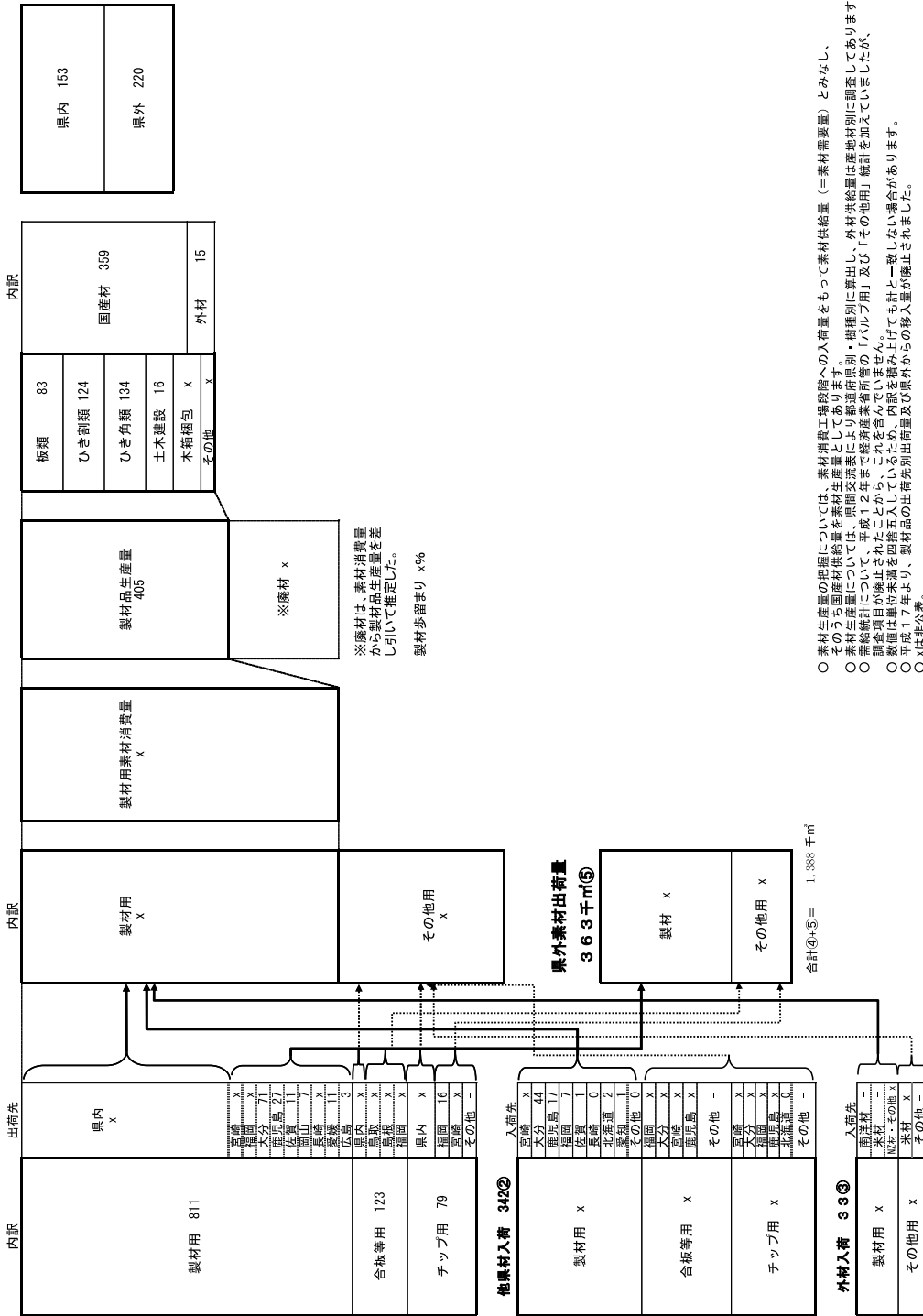

○ 素材生産量の把握については、素材沖造工場段階への入荷量をもって素材供給量（＝素材需要量）とみなし、そのうち国産材供給量を素材生産量としております。

○ 素材生産量については、県間交渉会により輸送段階の「ハルフ用」及び「その他用」統計を加えていますが、調査項目が廃止されたことから、これを含んでいません。

○ 調査は単位未満を四捨五入しているため、内訳を積み上げても計と一致しない場合があります。

○ 平成17年より、製材品の出荷先別出荷量及び県外からの移入量が修正されました。

○ xは非公表。

資料：農林水産省「木材需給報告書」

(1) 素材(丸太)部門

ア 素材需要量の年次推移(熊本県) 用途別(製材、合板、チップ用)

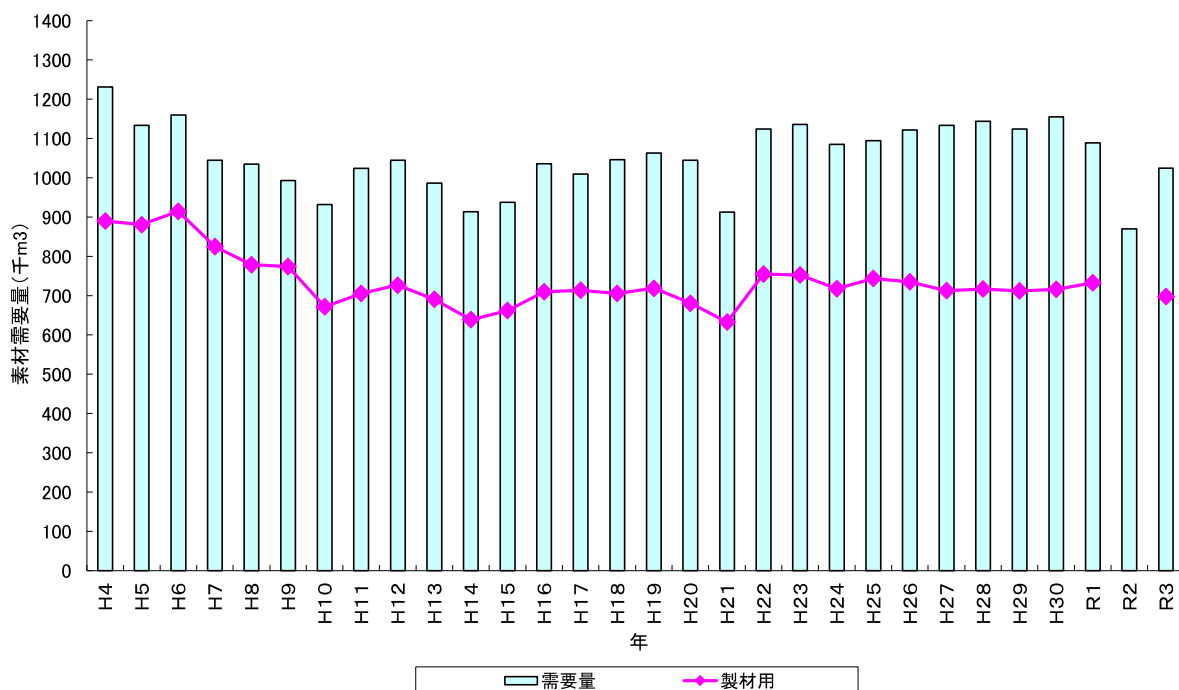

注1) 平成14年から、合板用、チップ用の需要量は非公表。

【資料】農林水産省「木材需給報告書」

注2) 令和2年の製材用の需要量は非公表。

イ 素材供給量の年次推移(熊本県) 入荷別(自県、他県、外材)

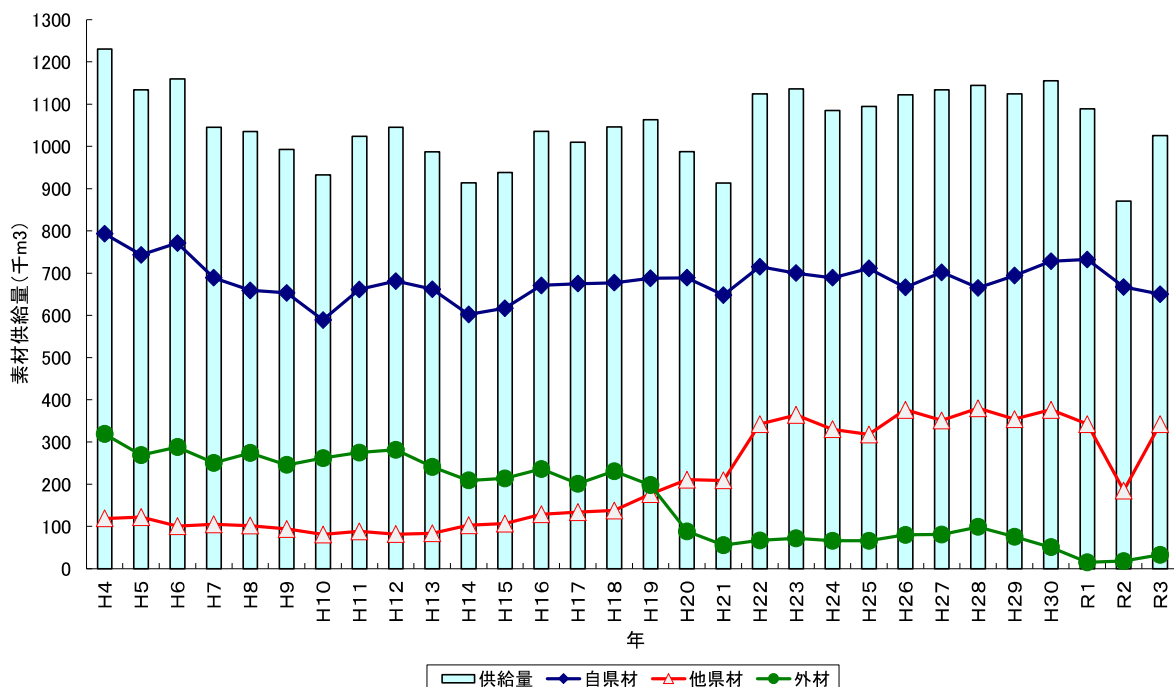

【資料】農林水産省「木材需給報告書」

ウ 素材生産量の年次推移（熊本県） 針葉樹・広葉樹別

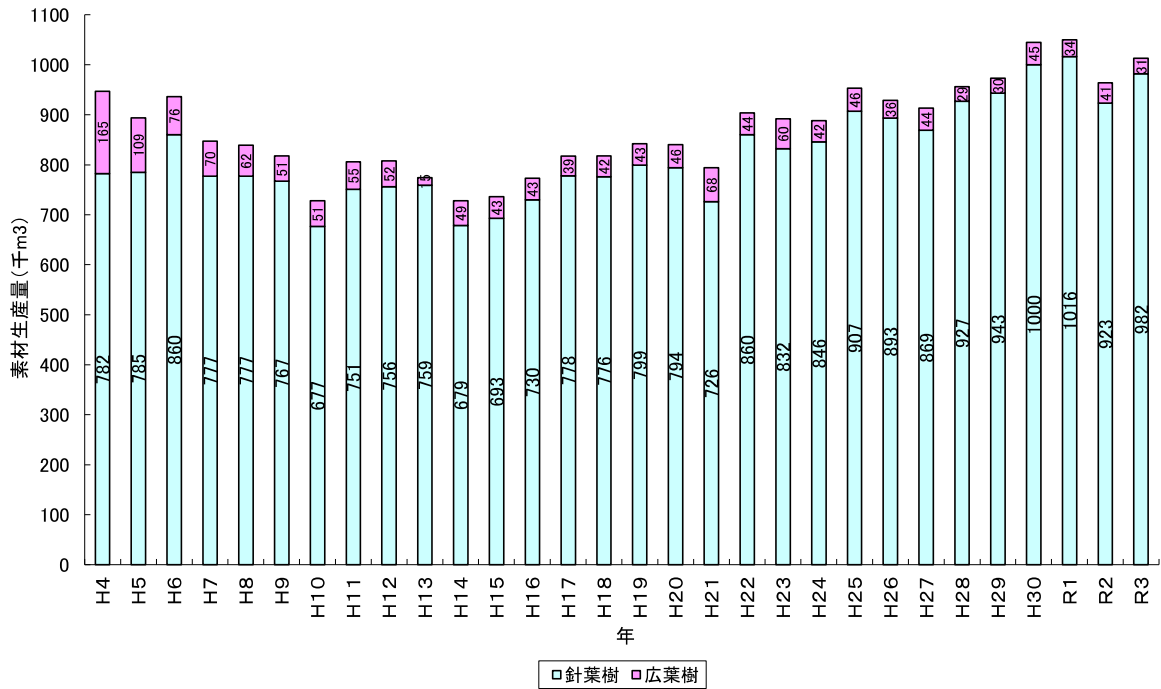

【資料】農林水産省「木材需給報告書」

エ 素材生産量の年次推移（熊本県） 針葉樹内訳

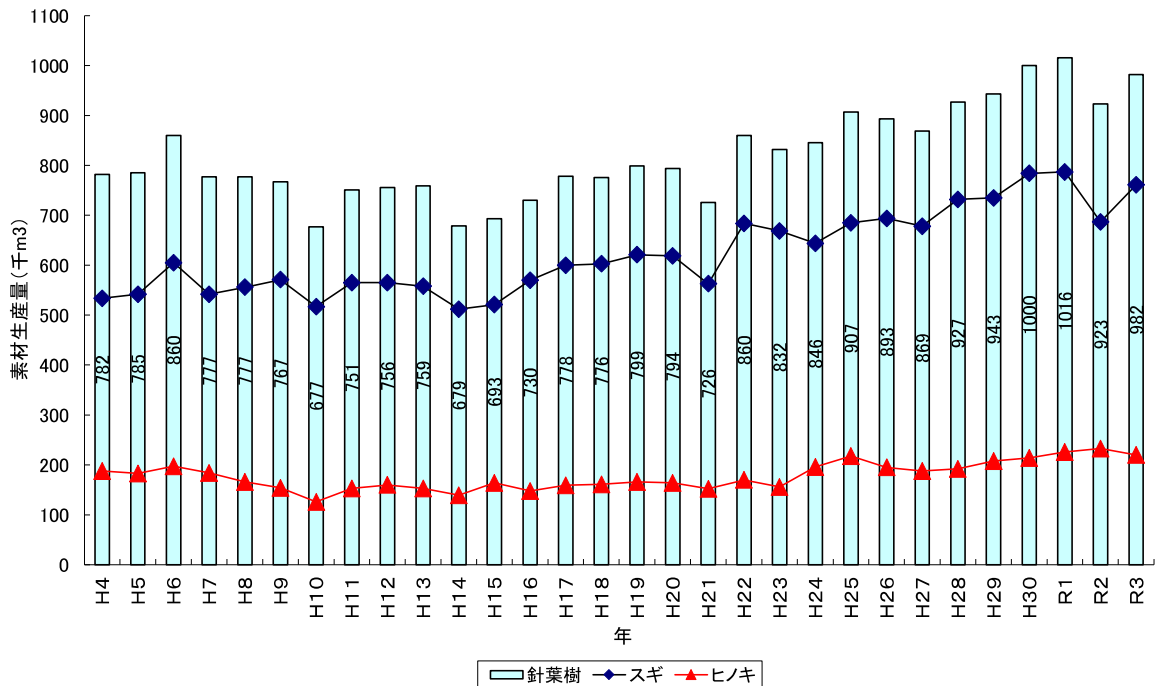

【資料】農林水産省「木材需給報告書」

(2) 製材部門

ア 用途別製材品出荷量の年次推移（熊本県）

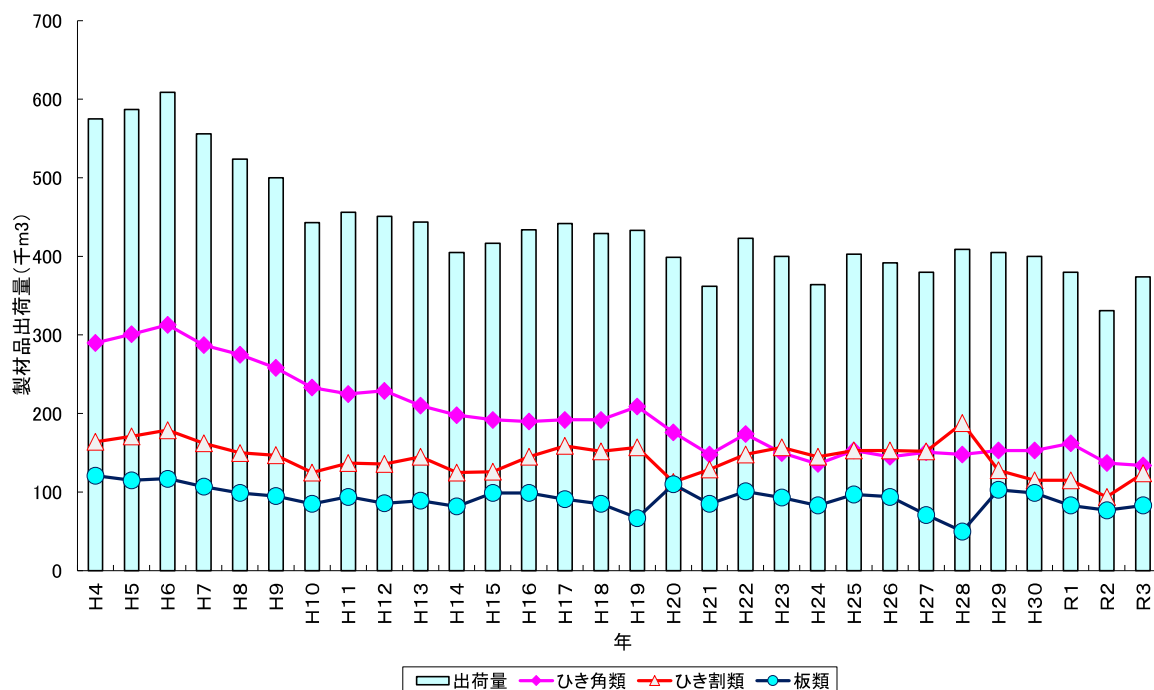

【資料】農林水産省「木材需給報告書」

イ 出荷先別製材品販売量の推移（熊本県）

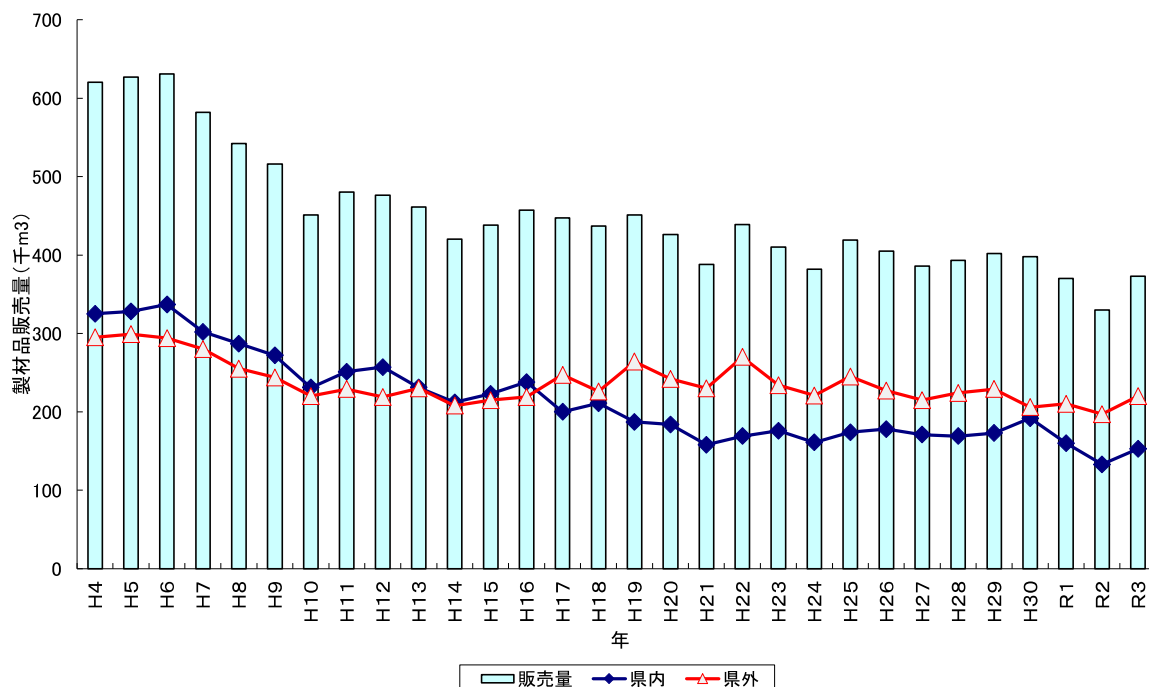

【資料】農林水産省「木材需給報告書」

(3) 木材価格

ア 素材価格の年推移（熊本、全国）

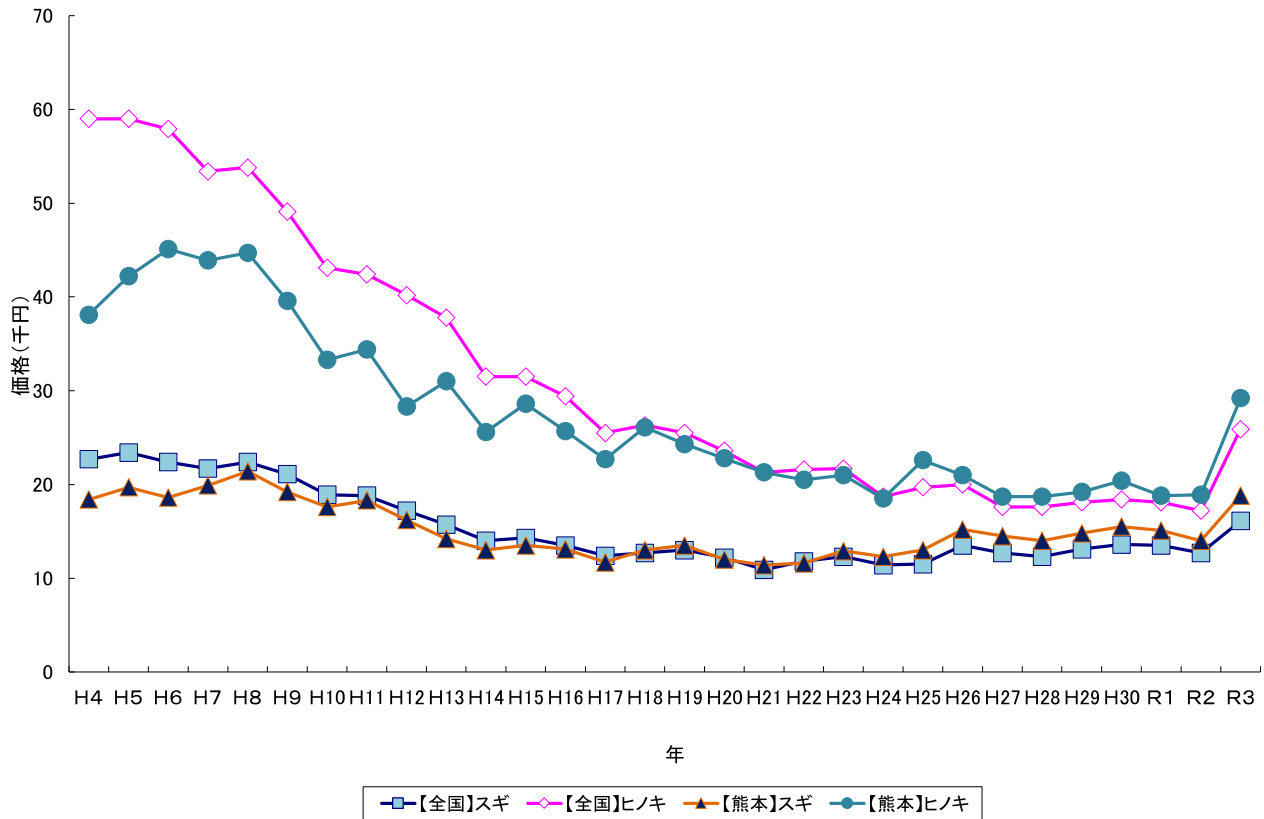

イ 素材価格の月推移（熊本、全国）

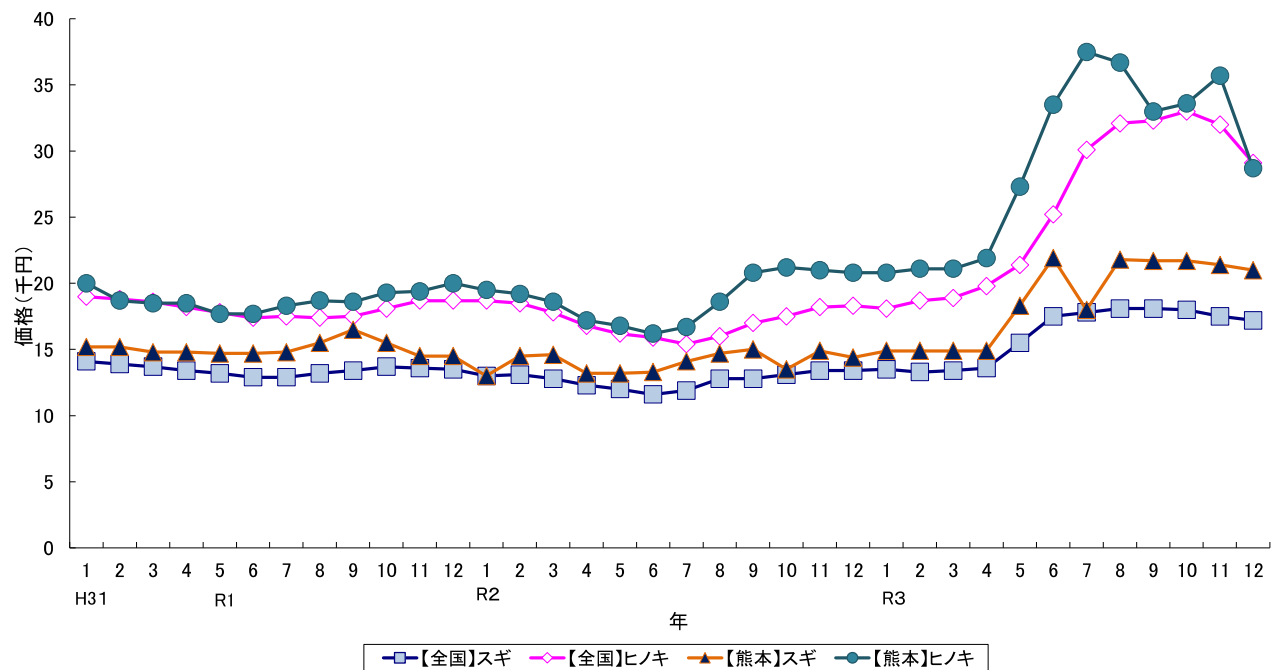

注) この価格は、製材工場における工場着購入価格であり、市場手数料や輸送費等を含んでいるため、市場取引価格とは異なる。
 【資料】農林水産省「木材需給報告書」

ウ 製材品卸売価格の年推移（福岡、全国）

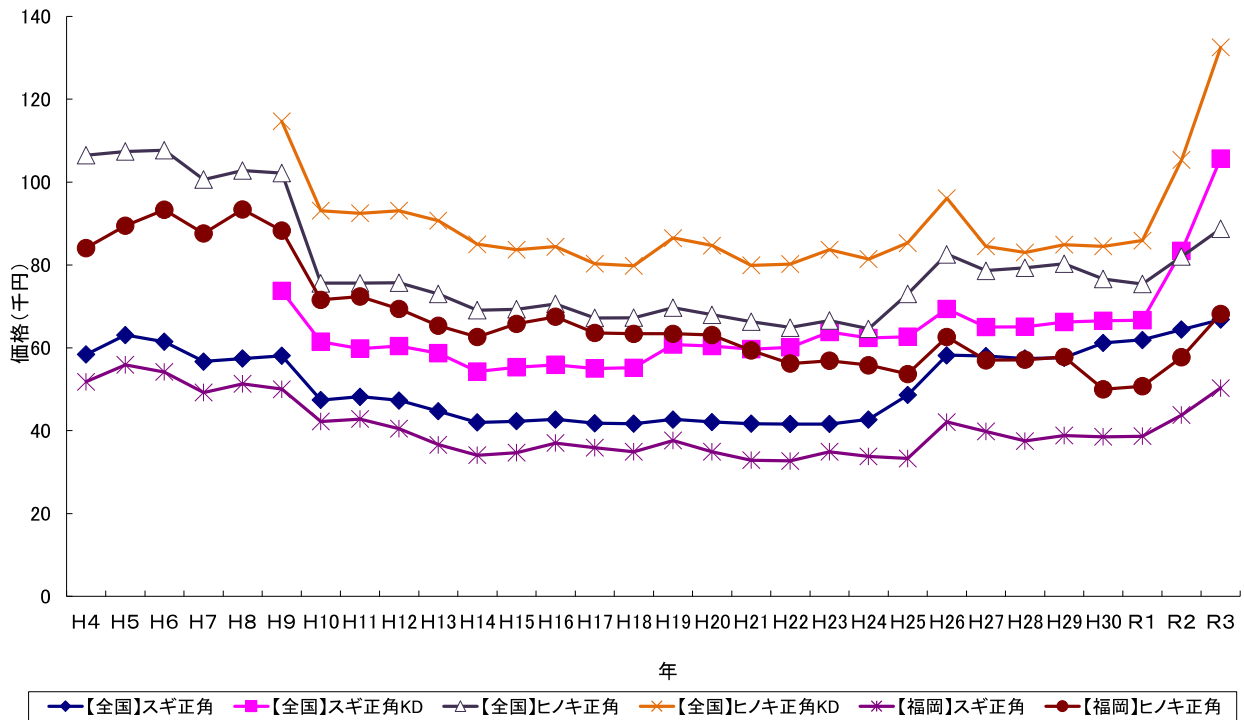

エ 製材品卸売価格の月推移（福岡、全国）

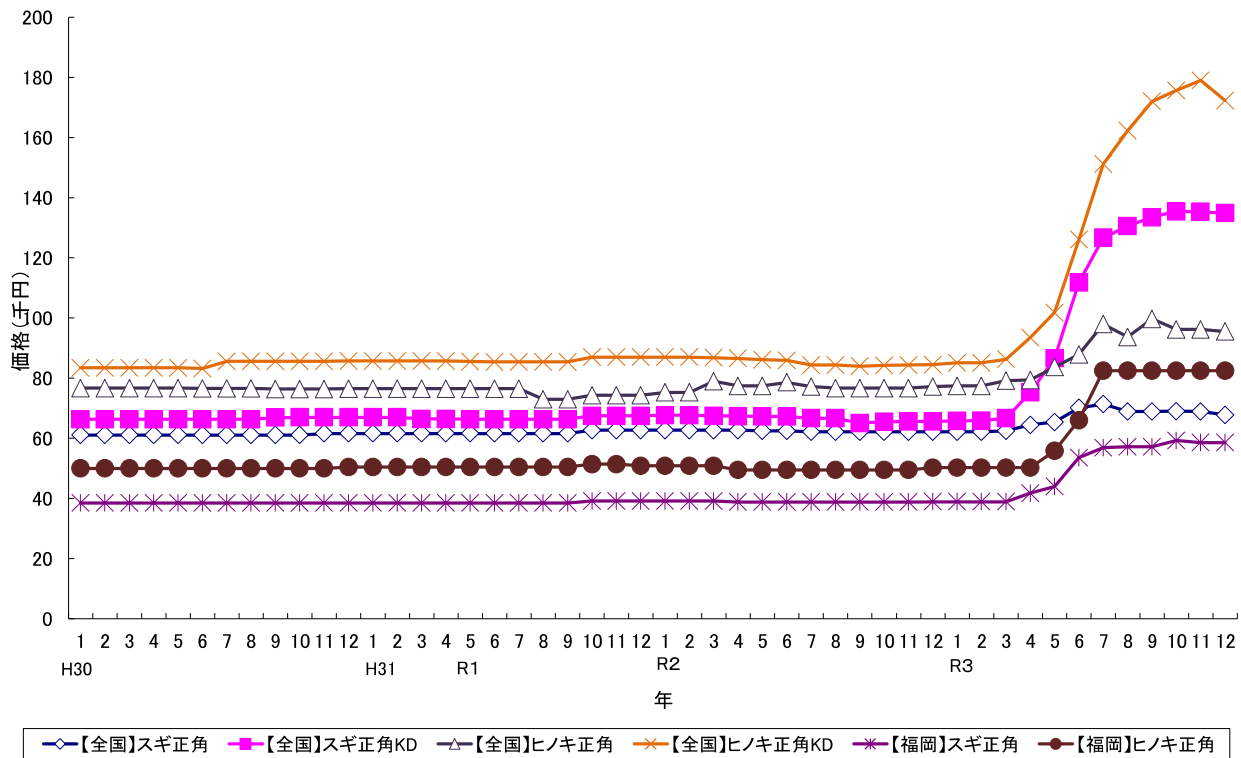

注) この価格は、福岡県内の木材市売市場、木材センター及び木材卸売業者における小売業者への店頭渡し平均販売価格である。
 【資料】農林水産省「木材需給報告書」

(4) 住宅着工戸数

ア 新設住宅着工戸数・木造戸数推移（熊本県）

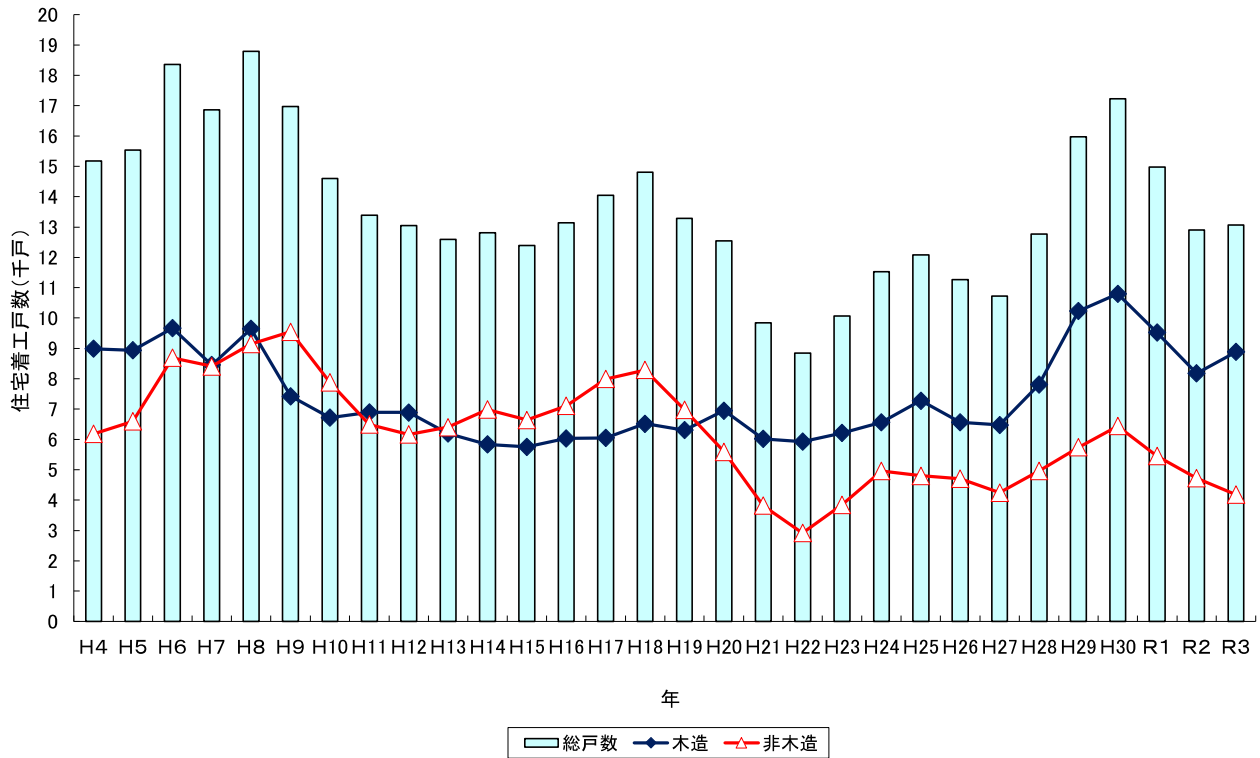

【資料】政府統計「住宅着工統計」

イ 木造住宅着工戸数内訳（熊本県）

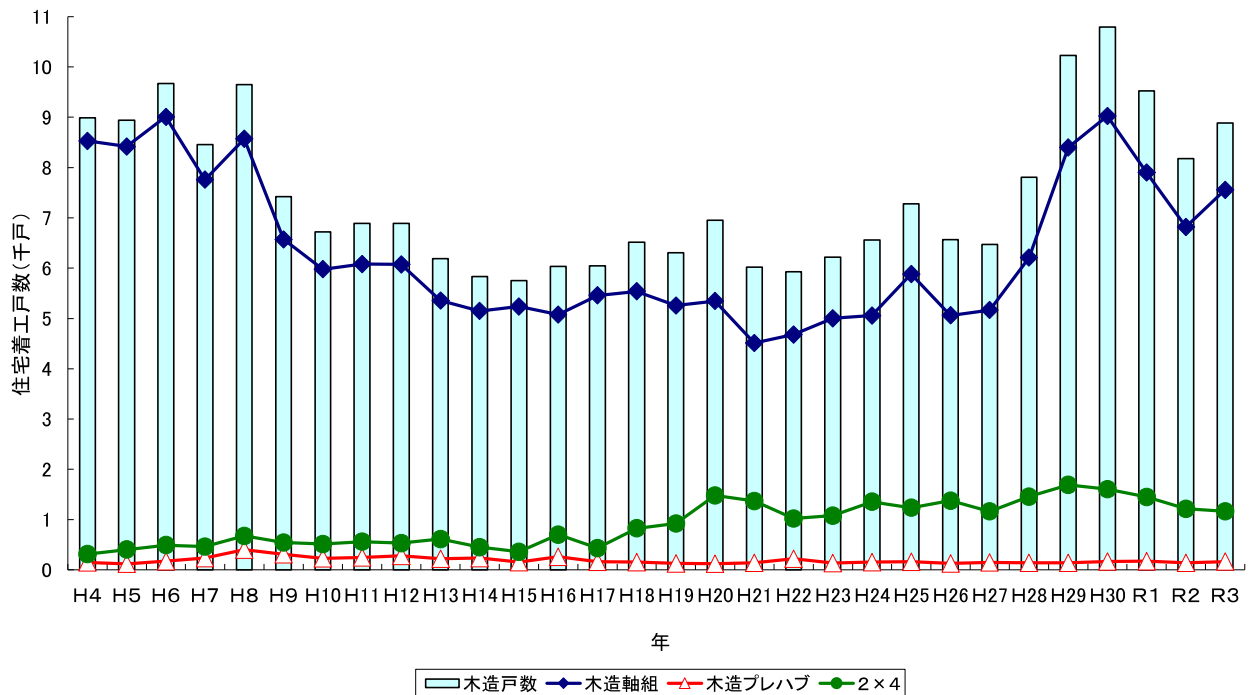

【資料】政府統計「住宅着工統計」
工法別数値については林業振興課で集計

7-2 木材価格の推移

(1) 素材価格の推移

(単位：円/㎡)

年・月	全 国			熊 本		
	ス ギ	ヒ ノ キ	米 ツ ガ	ス ギ	ヒ ノ キ	米 ツ ガ
	中丸太 14~22cm 3.65~4m	中丸太 14~22cm 3.65~4m	30cm上 6m上	中丸太 14~22cm 3.65~4m	中丸太 14~22cm 3.65~4m	30cm上 6m上
18	12,600	26,300	24,200	12,900	25,700	28,000
19	13,000	25,500	26,500	13,500	24,300	—
20	12,200	23,600	27,300	12,000	22,800	—
21	10,900	21,300	23,500	11,400	21,300	—
22	11,800	21,600	24,200	11,600	20,500	—
23	12,300	21,700	24,400	12,900	21,000	—
24	11,400	18,700	24,000	12,300	18,500	—
25	11,500	19,700	23,000	13,000	22,600	—
26	13,500	20,000	25,000	15,200	21,000	—
27	12,700	17,600	24,800	14,500	18,700	—
28	12,300	17,600	25,000	14,000	18,700	—
29	13,100	18,100	23,000	14,800	19,200	—
30	13,600	18,400	26,800	15,500	20,400	—
R1	13,500	18,100	26,900	15,100	18,800	—
R2	12,700	17,200	—	14,000	18,900	—
R3	16,100	25,900	—	18,800	29,200	—
H31. 1	14,100	19,000	26,800	15,200	20,000	—
2	13,900	18,800	26,800	15,200	18,700	—
3	13,700	18,600	26,800	14,800	18,500	—
4	13,400	18,200	26,800	14,800	18,500	—
R1. 5	13,200	17,800	26,800	14,700	17,700	—
6	12,900	17,400	26,800	14,700	17,700	—
7	12,900	17,500	26,800	14,800	18,300	—
8	13,200	17,400	26,800	15,500	18,700	—
9	13,400	17,500	26,800	16,500	18,600	—
10	13,700	18,100	27,200	15,500	19,300	—
11	13,600	18,700	27,200	14,500	19,400	—
12	13,500	18,700	27,200	14,500	20,000	—
R2. 1	13,000	18,700	—	13,000	19,500	—
2	13,100	18,500	—	14,500	19,200	—
3	12,800	17,800	—	14,600	18,600	—
4	12,300	16,800	—	13,200	17,200	—
5	12,000	16,200	—	13,200	16,800	—
6	11,600	15,900	—	13,300	16,200	—
7	11,900	15,400	—	14,100	16,700	—
8	12,800	16,000	—	14,700	18,600	—
9	12,800	17,000	—	15,000	20,800	—
10	13,100	17,500	—	13,500	21,200	—
11	13,400	18,200	—	14,900	21,000	—
12	13,400	18,300	—	14,400	20,800	—
R3. 1	13,500	18,100	—	14,900	20,800	—
2	13,300	18,700	—	14,900	21,100	—
3	13,400	18,900	—	14,900	21,100	—
4	13,600	19,800	—	14,900	21,900	—
5	15,500	21,400	—	18,300	27,300	—
6	17,500	25,200	—	21,900	33,500	—
7	17,800	30,100	—	18,000	37,500	—
8	18,100	32,100	—	21,800	36,700	—
9	18,100	32,300	—	21,700	33,000	—
10	18,000	33,000	—	21,700	33,600	—
11	17,500	32,000	—	21,400	35,700	—
12	17,200	29,100	—	21,000	28,700	—

(2) 製品卸売価格の推移

(単位：円/m³)

年・月	全 国					福 岡	
	スギ正角	スギ正角 乾燥	ヒノキ正角	ヒノキ正角 乾燥	米ツガ正角	スギ正角	ヒノキ正角
	10.5cm, 3m	10.5cm, 3m	10.5cm, 3m	10.5cm, 3m	12.0cm, 4m	10.5cm, 3m	10.5cm, 3m
18	41,700	55,200	67,300	79,800	52,900	34,900	63,400
19	42,700	60,800	69,700	86,500	64,300	37,600	63,400
20	42,100	60,400	68,000	84,700	68,000	34,900	63,100
21	41,700	59,700	66,300	79,900	66,800	32,900	59,400
22	41,600	60,100	64,900	80,200	66,100	32,700	56,200
23	41,600	63,800	66,600	83,700	66,300	34,900	56,900
24	42,700	62,400	64,600	81,400	66,300	33,800	55,800
25	48,600	62,700	73,000	85,300	70,900	33,300	53,700
26	58,200	69,400	82,600	96,100	74,100	42,100	62,600
27	58,100	65,100	78,600	84,600	75,300	39,800	57,000
28	57,400	65,100	79,300	83,000	75,400	37,500	57,100
29	57,600	66,200	80,300	84,900	75,600	38,800	57,800
30	61,200	66,500	76,600	84,500	82,600	38,500	50,000
R1	61,900	66,700	75,400	85,900	83,100	38,700	50,700
R2	62,400	66,700	77,000	85,500	79,600	38,900	49,900
R3	66,800	105,700	88,700	132,500	109,600	50,300	68,200
31.1	61,600	67,000	76,500	85,700	82,900	38,500	50,500
2	61,600	67,000	76,500	85,700	82,900	38,500	50,500
3	61,600	66,400	76,500	85,700	82,900	38,500	50,500
4	61,600	66,400	76,500	85,700	82,900	38,500	50,500
R1.5	61,600	66,300	76,500	85,500	82,700	38,500	50,500
6	61,600	66,300	76,500	85,400	82,700	38,500	50,500
7	61,600	66,300	76,500	85,400	82,700	38,500	50,500
8	61,600	66,300	73,000	85,400	82,600	38,500	50,500
9	61,600	66,300	73,000	85,400	82,600	38,500	50,500
10	62,700	67,500	74,300	87,000	84,100	39,200	51,400
11	62,700	67,500	74,300	87,000	84,100	39,200	51,400
12	62,700	67,500	74,300	87,000	84,100	39,200	50,900
R2.1	62,700	67,700	75,300	87,000	79,900	39,200	50,900
2	62,700	67,700	75,300	87,000	79,800	39,200	50,900
3	62,700	67,500	79,000	86,800	79,800	39,200	50,900
4	62,700	67,400	77,400	86,600	79,800	38,800	49,500
5	62,500	67,300	77,400	86,100	79,700	38,800	49,500
6	62,500	67,300	78,600	85,900	79,600	38,800	49,500
7	62,200	66,700	77,200	84,400	79,500	38,800	49,500
8	62,200	66,700	76,700	84,400	79,500	38,800	49,500
9	62,200	65,100	76,700	84,000	79,300	38,800	49,500
10	62,200	65,500	76,700	84,300	79,300	38,800	49,500
11	62,200	65,600	76,700	84,400	79,300	38,800	49,500
12	62,200	65,600	77,200	84,500	79,300	38,900	50,300
R3.1	62,200	65,800	77,400	85,100	79,600	38,900	50,300
2	62,200	65,900	77,400	85,100	79,800	38,900	50,300
3	62,500	66,700	79,200	86,300	81,300	38,900	50,300
4	64,500	75,300	79,400	93,500	87,500	41,800	50,300
5	65,400	86,600	83,700	101,800	94,300	44,000	55,800
6	70,100	111,800	87,900	126,100	103,600	53,600	66,000
7	71,400	126,700	98,000	151,200	118,200	56,900	82,500
8	68,900	130,600	93,700	162,300	126,700	57,200	82,500
9	68,900	133,500	99,700	172,000	135,300	57,200	82,500
10	69,000	135,500	96,200	175,700	136,600	59,300	82,500
11	68,900	135,300	96,200	179,000	136,100	58,600	82,500
12	67,800	134,900	95,500	172,300	136,100	58,600	82,500

資料：農林水産省「木材価格」

注) 製品卸売価格は、木材市売市場、木材センター及び木材問屋における小売業者への店頭渡し販売価格。

7-3 素材の状況等

(1) 主要樹種別素材生産量

(熊本県)

(単位：千m³)

年次	計	針葉樹					広葉樹
		小計	スギ	ヒノキ	アカマツ・クロマツ	その他	
実数							
18	818	776	603	161	6	6	42
19	842	799	621	166	6	6	43
20	840	794	619	164	6	5	46
21	794	726	563	152	9	2	68
22	904	860	684	170	4	2	44
23	892	832	669	156	6	1	60
24	888	846	644	196	5	1	42
25	953	907	685	218	3	1	46
26	929	893	694	195	3	1	36
27	913	869	678	188	3	0	44
28	956	927	732	192	3	0	29
29	973	943	735	208	0	0	30
30	1,045	1000	784	214	2	0	45
R1	1,050	1016	787	226	3	0	34
R2	964	923	687	233	3	0	41
R3	1,013	982	761	220	0	1	31
構成比							
18	100.0	94.9	73.7	19.7	0.7	0.7	5.1
19	100.0	94.9	73.8	19.7	0.7	0.7	5.1
20	100.0	94.5	73.7	19.5	0.7	0.6	5.5
21	100.0	91.4	70.9	19.1	1.1	0.3	8.6
22	100.0	95.1	75.7	18.8	0.4	0.2	4.9
23	100.0	93.3	75.0	17.5	0.7	0.1	6.7
24	100.0	95.3	72.5	22.1	0.6	0.1	4.7
25	100.0	95.2	71.9	22.9	0.3	0.1	4.8
26	100.0	96.1	74.7	21.0	0.3	0.1	3.9
27	100.0	95.2	74.3	20.6	0.3	0.0	4.8
28	100.0	97.0	76.6	20.1	0.3	0.0	3.0
29	100.0	96.9	75.5	21.4	0.0	0.0	3.1
30	100.0	95.7	75.0	20.5	0.2	0.0	4.3
R1	100.0	96.8	75.0	21.5	0.3	0.0	3.2
R2	100.0	95.7	71.3	24.2	0.3	0.0	4.3
R3	100.0	96.9	75.1	21.7	0.0	0.1	3.1

(全国)

(単位：千m³)

年次	計	針葉樹					広葉樹
		小計	スギ	ヒノキ	アカマツ・クロマツ	その他	
実数							
18	16,609	14,017	8,059	1,991	811	3,156	2,592
19	17,650	15,162	8,848	1,986	794	3,534	2,488
20	17,709	14,975	8,755	1,886	815	3,519	2,734
21	16,619	13,976	8,263	1,957	704	3,052	2,643
22	17,193	14,789	9,049	2,029	689	3,022	2,404
23	18,290	15,986	9,649	2,169	580	3,588	2,304
24	18,479	16,062	9,956	2,165	661	3,280	2,417
25	19,646	17,246	10,902	2,300	624	3,420	2,400
26	19,913	17,741	11,193	2,395	674	3,479	2,172
27	20,049	17,813	11,226	2,364	779	3,444	2,236
28	20,660	18,464	11,848	2,460	678	3,478	2,188
29	21,408	19,258	12,276	2,762	641	3,578	2,153
30	21,640	19,462	12,532	2,771	628	3,531	2,178
R1	21,883	19,876	12,736	2,966	601	3,573	2,007
R2	19,882	18,037	11,663	2,722	570	3,082	1,845
R3	21,847	20,088	12,917	3,079	529	3,563	1,759
構成比							
18	100.0	84.4	48.5	12.0	4.9	19.0	15.6
19	100.0	85.9	50.1	11.3	4.5	20.0	14.1
20	100.0	84.6	49.4	10.6	4.6	19.9	15.4
21	100.0	84.1	49.7	11.8	4.2	18.4	15.9
22	100.0	86.0	52.6	11.8	4.0	17.6	14.0
23	100.0	87.4	52.8	11.9	3.2	19.6	12.6
24	100.0	86.9	53.9	11.7	3.6	17.7	13.1
25	100.0	87.8	55.5	11.7	3.2	17.4	12.2
26	100.0	89.1	56.2	12.0	3.4	17.5	10.9
27	100.0	88.8	56.0	11.8	3.9	17.2	11.2
28	100.0	89.4	57.3	11.9	3.3	16.8	10.6
29	100.0	90.0	57.3	12.9	3.0	16.7	10.1
30	100.0	89.9	57.9	12.8	2.9	16.3	10.1
R1	100.0	90.8	58.2	13.6	2.7	16.3	9.2
R2	100.0	90.7	58.7	13.7	2.9	15.5	9.3
R3	100.0	91.9	59.1	14.1	2.4	16.3	8.1

資料：農林水産省「木材需給報告書」

注) 平成12年まで経済産業省生産動態調査で把握していた「パルプ用」及び「その他用」の項目が廃止されたことに伴い、13年以降の統計にはこれを含みません。
(12年までの生産量には「パルプ用」は含むが「その他用」は含みません。)

(2) 需要部門別素材生産量

(熊本県)

(単位：千m³)

年次	計	需要部門別素材生産量					素材出荷先	
		製材用	合板用	チップ用	パルプ用	その他	県内	県外
実数								
18	818	717	36	65	677	141
19	842	725	35	82	688	154
20	840	683	51	106	689	151
21	794	628	56	110	648	146
22	904	704	80	120	715	189
23	892	696	68	128	700	192
24	888	704	66	118	689	199
25	953	752	77	124	711	242
26	929	754	76	99	666	263
27	913	693	74	146	702	211
28	956	740	75	141	665	291
29	973	758	103	112	694	279
30	1045	826	101	118	728	317
R1	1050	816	128	106	732	318
R2	964	754	131	79	667	297
R3	1013	811	123	79	650	363
構成比								
18	100.0	87.7	4.4	7.9	82.8	17.2
19	100.0	86.1	4.2	9.7	81.7	18.3
20	100.0	81.3	6.1	12.6	82.0	18.0
21	100.0	79.1	7.1	13.9	81.6	18.4
22	100.0	77.9	8.8	13.3	79.1	20.9
23	100.0	78.0	7.6	14.3	78.5	21.5
24	100.0	79.3	7.4	13.3	77.6	22.4
25	100.0	78.9	8.1	13.0	74.6	25.4
26	100.0	81.2	8.2	10.7	71.7	28.3
27	100.0	75.9	8.1	16.0	76.9	23.1
28	100.0	77.4	7.8	14.7	69.6	30.4
29	100.0	77.9	10.6	11.5	71.3	28.7
30	100.0	79.0	9.7	11.3	69.7	30.3
R1	100.0	77.7	12.2	10.1	69.7	30.3
R2	100.0	78.2	13.6	8.2	69.2	30.8
R3	100.0	80.1	12.1	7.8	64.2	35.8

(全国)

(単位：千m³)

年次	計	需要部門別素材生産量					素材出荷先	
		製材用	合板用	チップ用	パルプ用	その他	自都道府県	他都道府県
実数								
18	16,609	11,645	1,144	3,820	13,960	2,649
19	17,650	11,981	1,632	4,037	14,695	2,955
20	17,709	11,110	2,137	4,462	14,388	3,321
21	16,619	10,243	1,979	4,397	13,460	3,159
22	17,193	10,582	2,490	4,121	13,697	3,496
23	18,290	11,492	2,524	4,274	14,425	3,865
24	18,479	11,321	2,602	4,556	14,451	4,028
25	19,646	12,058	3,016	4,572	15,222	4,424
26	19,913	12,211	3,191	4,511	15,352	4,561
27	20,049	12,004	3,356	4,689	15,507	4,536
28	20,660	12,182	3,682	4,796	15,687	4,975
29	21,279	12,632	3,993	4,654	16,180	5,225
30	21,640	12,563	4,492	4,585	15,972	5,668
R1	21,883	12,875	4,745	4,263	15,940	5,943
R2	19,882	11,615	4,195	4,072	14,566	5,316
R3	21,847	12,861	4,661	4,325	15,792	6,055
構成比								
18	100.0	70.1	6.9	23.0	84.1	15.9
19	100.0	67.9	9.2	22.9	83.3	16.7
20	100.0	62.7	12.1	25.2	81.2	18.8
21	100.0	61.6	11.9	26.5	81.0	19.0
22	100.0	61.5	14.5	24.0	79.7	20.3
23	100.0	62.8	13.8	23.4	78.9	21.1
24	100.0	61.3	14.1	24.7	78.2	21.8
25	100.0	61.4	15.4	23.3	77.5	22.5
26	100.0	61.3	16.0	22.7	77.1	22.9
27	100.0	59.9	16.7	23.4	77.4	22.6
28	100.0	59.0	17.8	23.2	75.9	24.1
29	100.0	59.4	18.8	21.9	75.6	24.4
30	100.0	58.1	20.8	21.2	73.8	26.2
R1	100.0	58.8	21.7	19.5	72.8	27.2
R2	100.0	58.4	21.1	20.5	73.3	26.7
R3	100.0	58.9	21.3	19.8	72.3	27.7

資料：農林水産省「木材需給報告書」

注) 経済産業省生産動態調査で把握していた「パルプ用」及び「その他用」の項目が廃止されたことに伴い、平成13年調査よりこれを含んでいません。また、元～12年値については、12年までとりまとめた「パルプ用」及び「その他用」を除いて算出してあります。

(3) 市町村別・所有形態（国有・公有）別素材生産量

(単位：県計千m³、その他m³)

区分 市町村	国有林			公有林		
	針葉樹	広葉樹	計	針葉樹	広葉樹	計
平成29年	114	2	116	61	1	62
平成30年	144	2	146	48	2	50
令和元年	126	2	128	54	1	55
令和2年	105	2	107	41	0	41
令和3年	134	1	135	51	5	56
熊本市	18,160	97	18,257	-	-	-
熊本管内計	18,160	97	18,257	-	-	-
宇土市	-	-	-	-	-	-
宇城市	-	-	-	-	-	-
美里町	1,037	-	1,037	384	-	384
宇城管内計	1,037	-	1,037	384	-	384
荒尾市	-	-	-	-	-	-
玉名市	-	-	-	-	-	-
玉東町	-	-	-	-	-	-
南関町	-	-	-	-	-	-
長洲町	-	-	-	-	-	-
和水町	-	-	-	-	-	-
玉名管内計	-	-	-	-	-	-
山鹿市	8,854	119	8,973	3,347	57	3,404
鹿本管内計	8,854	119	8,973	3,347	57	3,404
菊池市	13,696	251	13,947	2,086	-	2,086
合志市	-	-	-	320	-	320
大津町	-	-	-	-	-	-
菊陽町	-	-	-	-	-	-
菊池管内計	13,696	251	13,947	2,407	-	2,407
阿蘇市	2,722	-	2,722	-	-	-
南小国町	-	-	-	2,480	-	2,480
小国町	-	-	-	-	-	-
産山村	-	-	-	-	-	-
高森町	-	-	-	-	-	-
西原村	1,967	-	1,967	730	-	730
南阿蘇村	-	-	-	7,700	-	7,700
阿蘇管内計	4,689	-	4,689	10,910	-	10,910
御船町	-	-	-	-	-	-
嘉島町	-	-	-	-	-	-
益城町	-	-	-	680	-	680
甲佐町	-	-	-	-	-	-
山都町	19,387	26	19,413	1,469	-	1,469
上益城管内計	19,387	26	19,413	2,149	-	2,149
八代市	19,000	42	19,042	-	-	-
氷川町	3,329	11	3,340	-	-	-
八代管内計	22,329	53	22,382	-	-	-

区分 市町村	国有林			公有林		
	針葉樹	広葉樹	計	針葉樹	広葉樹	計
水俣市	2,924	-	2,924	1,506	-	1,506
芦北町	2,272	175	2,447	-	-	-
津奈木町	-	-	-	-	-	-
芦北管内計	5,196	175	5,371	1,506	-	1,506
人吉市	12,384	49	12,433	2,830	-	2,830
錦町	4,239	-	4,239	3,841	-	3,841
あさぎり町	2,484	-	2,484	7,518	5,259	12,777
多良木町	3,459	-	3,459	6,283	-	6,283
湯前町	10,126	23	10,149	-	-	-
水上村	14	-	14	892	0	892
相良村	4,246	49	4,295	2,828	-	2,828
五木村	-	-	-	4,318	-	4,318
山江村	-	-	-	-	-	-
球磨村	3,793	-	3,793	967	-	967
球磨管内計	40,745	121	40,866	29,477	5,259	34,736
上天草市	-	-	-	149	-	149
天草市	19	1	20	354	26	381
苓北町	-	-	-	-	-	-
天草管内計	19	1	20	503	26	529
全県合計	134,112	843	134,955	50,683	5,343	56,026

注1) 経済産業省生産動態調査で把握していた「パルプ用」及び「その他用」の項目が廃止されたことに伴い、平成13年調査よりこれを含んでいません。

注2) 平成18年までは私有林の市町村別内訳を林業振興課で推計し掲載していましたが、平成19年以降は推計に活用していたデータの入手が困難なため、掲載していません。

(4) 自県・他県・外材別、主要需要部門別素材入荷量
(熊本県)

年次	総計											
	計	国産材			外材	外材						
		自県材	他県材	自県材		他県材	南洋材(ワツ材)	米材	北洋材	NZ材	その他	
実数												
18	1,046	815	677	138	231	0	(0)	4	196	31	0	
19	1,063	865	688	177	198	1	(0)	11	161	25	0	
20	988	900	689	211	88	1	(0)	5	63	19	0	
21	913	857	648	209	56	0	(0)	6	34	16	0	
22	1,124	1,057	715	342	67	1	(0)	21	28	17	0	
23	1,136	1,064	700	364	72	1	(0)	49	4	18	0	
24	1,085	1,019	689	330	66	0	(0)	43	4	19	0	
25	1,095	1,029	711	318	66	x	x	44	3	x	0	
26	1,122	1,042	666	376	80	x	-	55	x	x	-	
27	1,134	1,053	702	351	81	2	-	63	x	x	-	
28	1,144	1,045	665	380	99	1	-	79	x	x	-	
29	1,124	1,048	694	354	76	x	-	57	x	15	-	
30	1,155	1,104	728	376	51	2	-	33	x	x	-	
R1	1,089	1,074	732	342	15	2	-	2	-	x	x	
R2	870	852	667	185	18	0	-	x	-	x	-	
R3	1,025	992	650	342	33	-	-	x	-	x	-	
構成比												
18	100.0	77.9	64.7	13.2	22.1	0.0	-	0.4	x	x	-	
19	100.0	81.4	64.7	16.7	18.6	0.1	-	1.0	x	x	-	
20	100.0	91.1	69.7	21.4	8.9	0.1	-	0.5	x	x	-	
21	100.0	93.9	71.0	22.9	6.1	0.0	-	0.7	x	x	-	
22	100.0	94.0	63.6	30.4	6.0	0.1	-	1.9	x	x	-	
23	100.0	93.7	61.6	32.0	6.3	0.1	-	4.3	x	x	-	
24	100.0	93.9	63.5	30.4	6.1	0.0	-	4.0	x	x	-	
25	100.0	94.0	64.9	29.0	6.0	0.0	x	4.0	x	x	-	
26	100.0	92.9	59.4	33.5	7.1	0.0	-	4.9	x	x	-	
27	100.0	92.9	61.9	31.0	7.1	0.2	-	5.6	x	x	-	
28	100.0	91.3	58.1	33.2	8.7	0.1	-	6.9	x	x	-	
29	100.0	93.2	61.7	31.5	6.8	0.0	-	5.1	x	1.3	-	
30	100.0	95.6	63.0	32.6	4.4	0.2	-	2.9	x	x	-	
R1	100.0	98.6	67.2	31.4	1.4	0.2	-	0.2	-	x	x	
R2	100.0	97.9	76.7	21.3	2.1	0.0	-	x	-	x	-	
R3	100.0	96.8	63.4	33.4	3.2	0.0	-	x	-	x	-	

(全国)

年次	総計										
	計	国産材			外材	外材					
		自県材	他県材	自県材		他県材	南洋材(ワツ材)	米材	北洋材	NZ材	その他
実数											
18	29,441	16,609	13,960	2,649	12,832	1,219	(841)	5,274	5,097	954	288
19	28,789	17,650	14,695	2,955	11,139	1,008	(768)	4,613	4,438	845	235
20	26,036	17,709	14,422	3,287	8,327	672	(504)	4,410	2,166	866	213
21	22,803	16,619	13,460	3,159	6,184	493	(394)	3,732	1,117	634	208
22	23,724	17,193	13,697	3,496	6,531	526	(349)	4,013	978	858	156
23	24,570	18,290	15,986	2,304	6,280	461	(352)	4,253	599	790	177
24	24,656	18,479	14,451	4,028	6,177	347	(258)	4,372	468	803	187
25	26,029	19,646	15,222	4,424	6,383	288	(213)	4,796	458	661	180
26	25,582	19,913	15,352	4,561	5,669	304	(221)	4,238	436	524	167
27	25,092	20,049	15,507	4,536	5,045	272	(196)	3,803	343	473	151
28	26,029	20,660	15,687	4,975	5,370	243	(188)	4,106	381	458	179
29	26,466	21,408	16,180	5,225	5,059	217	-	3,882	348	466	149
30	26,545	21,640	15,972	5,668	4,905	175	-	3,746	359	440	185
R1	26,348	21,883	15,940	5,943	4,465	164	-	3,423	321	393	164
R2	23,550	19,882	14,566	5,316	3,668	103	-	2,841	270	322	132
R3	26,085	21,847	15,792	6,055	4,238	49	-	3,446	213	359	171
構成比											
18	100.0	56.4	47.4	9.0	43.6	4.1	(2.9)	17.9	17.3	3.2	1.0
19	100.0	61.3	51.0	10.3	38.7	3.5	(2.7)	16.0	15.4	2.9	0.8
20	100.0	68.0	55.4	12.6	32.0	2.6	(1.9)	16.9	8.3	3.3	0.8
21	100.0	72.9	59.0	13.9	27.1	2.2	(1.7)	16.4	4.9	2.8	0.9
22	100.0	72.5	57.7	14.7	27.5	2.2	(1.5)	16.9	4.1	3.6	0.7
23	100.0	74.4	65.1	9.4	25.6	1.9	(1.4)	17.3	2.4	3.2	0.7
24	100.0	74.9	58.6	16.3	25.1	1.4	(1.0)	17.7	1.9	3.3	0.8
25	100.0	75.5	58.5	17.0	24.5	1.1	(0.8)	18.4	1.8	2.5	0.7
26	100.0	77.8	60.0	17.8	22.2	1.2	(0.9)	16.6	1.7	2.0	0.7
27	100.0	79.9	61.8	18.1	20.1	1.1	(0.8)	15.2	1.4	1.9	0.6
28	100.0	79.4	60.3	19.1	20.6	0.9	(0.7)	15.8	1.5	1.8	0.7
29	100.0	80.9	61.1	19.7	19.1	0.8	(0.0)	14.7	1.3	1.8	0.6
30	100.0	81.5	60.2	21.4	18.5	0.7	(0.0)	14.1	1.4	1.7	0.7
R1	100.0	83.1	60.5	22.6	16.9	0.6	(0.0)	13.0	1.2	1.5	0.6
R2	100.0	84.4	61.9	22.6	15.6	0.4	(0.0)	12.1	1.1	1.4	0.6
R3	100.0	83.8	60.5	23.2	16.2	0.2	(0.0)	13.2	0.8	1.4	0.7

注) ・経済産業省生産動態調査で把握していた「パルプ用」及び「その他用」の項目が廃止されたことに伴い、平成13年調査より統計の素材需要量及び素材供給量にはこれを含んでいません。また、元々12年値については、12年までとりまとめてきた「パルプ用」及び「その他用」の素材需要量及び素材供給量を除いて算出しております。
・xは非公表

(単位：千m3)

製材用					合板用					チップ用				
計	国産材			外材	計	国産材			外材	計	国産材			外材
		自県材	他県材				自県材	他県材				自県材	他県材	
706	667	577	90	39	x	x	x	x	x	x	x	x	x	x
719	668	576	92	51	x	x	x	x	x	x	x	x	x	x
687	653	545	108	34	x	x	x	x	x	x	x	x	x	x
633	606	502	104	27	x	x	x	x	x	x	x	x	x	x
755	731	543	188	24	x	x	x	x	x	x	x	x	x	x
753	726	525	201	27	x	x	x	x	x	x	x	x	x	x
718	699	518	181	19	x	x	x	x	x	x	x	x	x	x
744	725	539	186	19	x	x	x	x	x	x	x	x	x	x
735	x	x	x	x	x	x	x	x	x	x	x	x	x	-
713	694	504	190	19	x	x	x	x	x	x	x	x	x	x
717	697	493	204	20	x	x	66	x	x	x	x	106	x	x
712	x	513	x	x	x	x	x	x	x	x	x	x	22	-
716	x	518	x	x	x	x	x	182	x	x	x	x	x	-
733	x	538	x	x	x	x	x	x	x	x	x	x	x	-
x	x	x	x	x	x	x	x	x	81	81	74	7	-	-
698	x	x	x	x	x	x	x	x	x	x	x	x	x	-
67.5	63.8	55.2	8.6	3.7	x	x	x	x	x	x	x	x	x	x
67.6	62.8	54.2	8.7	4.8	x	x	x	x	x	x	x	x	x	x
69.5	66.1	55.2	10.9	3.4	x	x	x	x	x	x	x	x	x	x
69.3	66.4	55.0	11.4	3.0	x	x	x	x	x	x	x	x	x	x
67.2	65.0	48.3	16.7	2.1	x	x	x	x	x	x	x	x	x	x
66.3	63.9	46.2	17.7	2.4	x	x	x	x	x	x	x	x	x	x
66.2	64.4	47.7	16.7	1.8	x	x	x	x	x	x	x	x	x	x
67.9	66.2	49.2	17.0	1.7	x	x	x	x	x	x	x	x	x	x
65.5	0.0	0.0	0.0	0.0	x	x	x	x	x	x	x	x	x	-
62.9	61.2	44.4	16.8	1.7	x	x	x	x	x	x	x	x	x	x
62.7	60.9	43.1	17.8	1.7	x	x	x	x	x	x	x	x	x	x
63.3	0.0	45.6	0.0	0.0	x	x	x	x	x	x	x	x	x	-
62.0	0.0	44.8	0.0	0.0	x	x	x	x	x	x	x	x	x	-
67.3	0.0	49.4	0.0	0.0	x	x	x	x	x	x	x	x	x	-
x	x	x	x	x	x	x	x	x	x	9.3	9.3	8.5	0.8	-
68.1	x	x	x	x	x	x	x	x	x	x	x	x	x	-

(単位：千m3)

製材用					合板用					チップ用				
計	国産材			外材	計	国産材			外材	計	国産材			外材
		自県材	他県材				自県材	他県材				自県材	他県材	
20,342	11,645	9,621	2,024	8,697	5,183	1,144	921	223	4,039	3,916	3,820	3,418	402	96
19,448	11,981	9,913	2,068	7,467	5,227	1,632	1,206	426	3,595	4,114	4,037	3,576	461	77
17,568	11,110	9,129	1,981	6,458	3,986	2,137	1,353	784	1,849	4,482	4,462	3,940	522	20
15,279	10,243	8,314	1,929	5,036	3,107	1,979	1,196	783	1,128	4,417	4,397	3,950	447	20
15,762	10,582	8,457	2,125	5,180	3,811	2,490	1,534	956	1,321	4,151	4,121	3,706	415	30
16,426	11,492	9,208	2,284	4,934	3,858	2,524	1,357	1,167	1,334	4,286	4,274	3,860	414	12
16,247	11,321	8,931	2,390	4,926	3,837	2,602	1,392	1,210	1,235	4,572	4,556	4,128	428	16
17,271	12,058	9,383	2,675	5,213	4,181	3,016	1,646	1,370	1,165	4,577	4,572	4,193	379	5
16,661	12,211	9,534	2,677	4,450	4,405	3,191	1,677	1,514	1,214	4,516	4,511	4,141	370	5
16,182	12,004	9,440	2,557	4,178	4,218	3,356	1,827	1,527	864	4,692	4,689	4,240	452	3
16,590	12,182	9,426	2,759	4,408	4,638	3,682	1,946	1,734	957	4,801	4,796	4,315	482	5
16,802	12,632	9,709	2,920	4,171	5,004	4,122	2,072	1,921	882	4,660	4,654	4,270	384	6
16,672	12,563	9,384	3,179	4,109	5,287	4,492	2,368	2,124	795	4,586	4,585	4,220	365	1
16,637	12,875	9,519	3,356	3,762	5,448	4,745	2,505	2,240	703	4,263	4,263	3,916	347	0
14,851	11,615	8,528	3,087	3,236	4,626	4,195	2,347	1,848	431	4,073	4,072	3,691	381	1
16,650	12,861	9,351	3,510	3,789	5,093	4,661	2,515	2,146	432	4,342	4,325	3,926	399	17
69.1	39.6	32.7	6.9	29.5	17.6	3.9	3.1	0.8	13.7	13.3	13.0	11.6	1.4	0.3
67.6	41.6	34.4	7.2	25.9	18.2	5.7	4.2	1.5	12.5	14.3	14.0	12.4	1.6	0.3
67.5	42.7	35.1	7.6	24.8	15.3	8.2	5.2	3.0	7.1	17.2	17.1	15.1	2.0	0.1
67.0	44.9	36.5	8.5	22.1	13.6	8.7	5.2	3.4	4.9	19.4	19.3	17.3	2.0	0.1
66.4	44.6	35.6	9.0	21.8	16.1	10.5	6.5	4.0	5.6	17.5	17.4	15.6	1.7	0.1
66.9	46.8	37.5	9.3	20.1	15.7	10.3	5.5	4.7	5.4	17.4	17.4	15.7	1.7	0.0
65.9	45.9	36.2	9.7	20.0	15.6	10.6	5.6	4.9	5.0	18.5	18.5	16.7	1.7	0.1
66.4	46.3	36.0	10.3	20.0	16.1	11.6	6.3	5.3	4.5	17.6	17.6	16.1	1.5	0.0
65.1	47.7	37.3	10.5	17.4	17.2	12.5	6.6	5.9	4.7	17.7	17.6	16.2	1.4	0.0
64.5	47.8	37.6	10.2	16.7	16.8	13.4	7.3	6.1	3.4	18.7	18.7	16.9	1.8	0.0
63.7	46.8	36.2	10.6	16.9	17.8	14.1	7.5	6.7	3.7	18.4	18.4	16.6	1.9	0.0
63.5	47.7	36.7	11.0	15.8	18.9	15.6	7.8	7.3	3.3	17.6	17.6	16.1	1.5	0.0
62.8	47.3	35.4	12.0	15.5	19.9	16.9	8.9	8.0	3.0	17.3	17.3	15.9	1.4	0.0
63.1	48.9	36.1	12.7	14.3	20.7	18.0	9.5	8.5	2.7	16.2	16.2	14.9	1.3	0.0
63.1	49.3	36.2	13.1	13.7	19.6	17.8	10.0	7.8	1.8	17.3	17.3	15.7	1.6	0.0
63.8	49.3	35.8	13.5	14.5	19.5	17.9	9.6	8.2	1.7	16.6	16.6	15.1	1.5	0.1

資料：農林水産省「木材需給報告書」

7-4 製材品の状況等

(1) 製材品の生産出荷動向

(単位：千m³)

区分 年	生産量	出荷先別出荷量（販売量のみ）			県外からの 移入量
		自県内出荷	県外出荷	計	
平成18年	516	211	227	438	-
平成19年	467	187	264	451	-
平成20年	431	184	242	426	-
平成21年	398	156	230	386	-
平成22年	541	169	270	439	-
平成23年	473	176	234	410	-
平成24年	400	161	221	382	-
平成25年	423	174	245	419	-
平成26年	426	178	227	405	-
平成27年	388	171	215	386	-
平成28年	414	169	224	393	-
平成29年	443	173	229	402	-
平成30年	427	192	206	398	-
令和元年	415	160	210	370	-
令和2年	344	133	197	330	-
令和3年	405	153	220	373	-

注1) 農林水産省「木材需給報告書」より集計。
ただし、平成17年より製材品の出荷先別出荷量及び県外からの移入量は廃止。

注2) 平成18年までは、製品関係の販売先について、市町村別、県外の内訳（九州、関東等）、市町村別・製材工場階層別生産量を林業振興課で推計し掲載していたが、平成19年以降は、推計に活用していたデータの入手が困難なため掲載していない。

(2) 製材品の用途別出荷量

(単位：千m³)

年次	合計	建築用材				土木建設用材	木箱仕組板こん包用材	家具建具用材	その他
		小計	板類	ひき割類	ひき角類				
実数 (熊本県)									
18	460	429	85	152	192	8	21	0	2
19	457	433	67	157	209	5	17	1	1
20	426	399	110	113	176	12	14	1	0
21	388	362	85	129	148	7	19	0	0
22	443	423	101	148	174	4	11	4	1
23	423	400	93	157	150	8	11	1	3
24	388	364	83	145	136	11	11	0	2
25	421	403	97	153	153	5	10	x	x
26	412	392	94	153	145	7	12	x	x
27	393	374	71	152	151	5	13	x	x
28	409	386	50	188	148	7	13	2	1
29	405	384	103	128	153	7	12	x	x
30	400	367	99	115	153	10	17	x	x
R1	380	360	83	115	162	3	x	2	x
R2	331	308	77	94	137	x	x	-	0
R3	374	341	83	124	134	16	x	-	x
(参考)									
大分(R3)	427	381	71	118	192	x	24	x	5
宮崎(R3)	1,006	904	171	529	204	30	48	5	19
鹿児島(R3)	170	157	54	53	50	10	1	x	x
全国(R3)	9,091	7,277	1,673	2,731	2,873	406	1,146	84	178
構成比 (熊本県)									
18	100.0	93.3	18.5	33.0	41.7	1.7	4.6	0.0	0.4
19	100.0	94.7	14.7	34.4	45.7	1.1	3.7	0.2	0.2
20	100.0	93.7	25.8	26.5	41.3	2.8	3.3	0.2	0.0
21	100.0	93.3	21.9	33.2	38.1	1.8	4.9	0.0	0.0
22	100.0	95.5	22.8	33.4	39.3	0.9	2.5	0.9	0.2
23	100.0	94.6	22.0	37.1	35.5	1.9	2.6	0.2	0.7
24	100.0	93.8	21.4	37.4	35.1	2.8	2.8	0.0	0.5
25	100.0	95.7	23.0	36.3	36.3	1.2	2.4	x	x
26	100.0	95.1	22.8	37.1	35.2	1.7	2.9	x	x
27	100.0	95.2	18.1	38.7	38.4	1.3	3.3	x	x
28	100.0	94.4	12.2	46.0	36.2	1.7	3.2	0.5	0.2
29	100.0	94.8	25.4	31.6	37.8	1.7	3.0	x	x
30	100.0	91.8	24.8	28.8	38.3	2.5	4.3	x	x
R1	100.0	94.7	21.8	30.3	42.6	0.8	x	0.5	x
R2	100.0	93.1	23.3	28.4	41.4	x	x	-	0.0
R3	100.0	91.2	22.2	33.2	35.8	4.3	x	-	x
(参考)									
大分(R3)	100.0	89.2	16.6	27.6	45.0	x	5.6	x	1.2
宮崎(R3)	100.0	89.9	17.0	52.6	20.3	3.0	4.8	0.5	1.9
鹿児島(R3)	100.0	92.4	31.8	31.2	29.4	5.9	0.6	x	x
全国(R3)	100.0	80.0	18.4	30.0	31.6	4.5	12.6	0.9	2.0

資料：農林水産省「木材需給報告書」

注) xは非公表

(3) 出力規模別製材工場数の推移

(熊本県) (単位：実数=工場数 構成比=%)

年次	計	7.5～ 22.5kW未満	22.5～ 37.5kW	37.5～ 75.0kW	75.0～ 150.0kW	150.0～ 300.0kW	300.0kW 以上
実数 (熊本県)							
18	223	24	51	80	32	24	12
19	213	19	54	75	30	22	13
20	194	21	46	60	35	22	10
21	182	18	43	52	39	20	10
22	176	18	40	50	37	22	9
23	174	18	39	51	35	22	9
24	169	17	38	48	32	21	13
25	164	16	38	48	30	20	12
26	162	16	35	48	31	21	11
27	157	15	37	41	32	21	11
28	153	16	35	41	29	21	11
年次	計	7.5～ 75.0kW未満	75.0～ 300.0kW	300.0kW以上	1000.0kW以上		
29	152	91	49	12	1		
30	134	71	52	11	1		
R1	133	72	47	14	1		
R2	129	76	40	13	1		
R3	126	64	38	24	1		
(参考)							
大分(R3)	114	29	72	13	1		
宮崎(R3)	120	25	58	37	11		
鹿児島(R3)	90	62	18	10	1		
全国(R3)	3,948	2,100	1,322	526	93		
年次	計	7.5～ 22.5kW未満	22.5～ 37.5kW	37.5～ 75.0kW	75.0～ 150.0kW	150.0～ 300.0kW	300.0kW 以上
構成比 (熊本県)							
18	100.0	10.8	22.9	35.9	14.3	10.8	5.4
19	100.0	8.9	25.4	35.2	14.1	10.3	6.1
20	100.0	10.8	23.7	30.9	18.0	11.3	5.2
21	100.0	9.9	23.6	28.6	21.4	11.0	5.5
22	100.0	10.2	22.7	28.4	21.0	12.5	5.1
23	100.0	10.3	22.4	29.3	20.1	12.6	5.2
24	100.0	10.1	22.5	28.4	18.9	12.4	7.7
25	100.0	9.8	23.2	29.3	18.3	12.2	7.3
26	100.0	9.9	21.6	29.6	19.1	13.0	6.8
27	100.0	9.6	23.6	26.1	20.4	13.4	7.0
28	100.0	10.5	22.9	26.8	19.0	13.7	7.2
年次	計	7.5～ 75.0kW未満	75.0～ 300.0kW	300.0kW以上	1000.0kW以上		
29	100.0	59.9	32.2	7.9	8.3		
30	100.0	53.0	38.8	8.2	9.1		
R1	100.0	54.1	35.3	10.5	7.1		
R2	100.0	58.9	31.0	10.1	7.7		
R3	100.0	50.8	30.2	19.0	4.2		
(参考)							
大分(R3)	100.0	25.4	63.2	11.4	7.7		
宮崎(R3)	100.0	20.8	48.3	30.8	29.7		
鹿児島(R3)	100.0	68.9	20.0	11.1	10.0		
全国(R3)	100.0	53.2	33.5	13.3	17.7		

※平成29年度から出力階層区分を「7.5～75.0kW未満」、「75.0～300.0」、「300.0kW以上」

資料：農林水産省「木材需給報告書」

(4) 市町村別木材チップ工場数及び生産量

(単位：県計 千m³，以下m³)

区 分	工場数			木材チップ生産量		
	総数	製材工場のあるもの	製材工場のないもの	針葉樹	広葉樹	計
平成29年度	36	20	16	575	80	654
平成30年度	35	19	16	747	79	826
令和元年度	33	20	13	587	66	653
令和2年度	33	20	13	583	59	642
令和3年度	35	19	16	549	64	613
熊本市	-	-	-	-	-	-
熊本管内計	-	-	-	-	-	-
宇土市	-	-	-	-	-	-
宇城市	-	-	-	-	-	-
美里町	1	-	1	16,379	13,205	29,584
宇城管内計	1	-	1	16,379	13,205	29,584
荒尾市	1	1	-	50,000	-	50,000
玉名市	-	-	-	-	-	-
玉東町	-	-	-	-	-	-
南関町	-	-	-	-	-	-
長洲町	-	-	-	-	-	-
和水町	1	1	-	70,735	-	70,735
玉名管内計	2	2	-	120,735	-	120,735
山鹿市	3	2	1	44,885	16,645	61,530
鹿本管内計	3	2	1	44,885	16,645	61,530
菊池市	-	-	-	-	-	-
合志市	-	-	-	-	-	-
大津町	1	-	1	17,143	-	17,143
菊陽町	-	-	-	-	-	-
菊池管内計	1	-	1	17,143	-	17,143
阿蘇市	-	-	-	-	-	-
南小国町	1	-	1	1,567	-	1,567
小国町	2	1	1	27,441	5,662	33,103
産山村	-	-	-	-	-	-
高森町	-	-	-	-	-	-
西原村	-	-	-	-	-	-
南阿蘇村	1	1	-	7,700	-	7,700
阿蘇管内計	4	2	2	36,708	5,662	42,370
御船町	-	-	-	-	-	-
嘉島町	1	1	-	3,725	-	3,725
益城町	-	-	-	-	-	-
甲佐町	1	1	-	900	-	900
山都町	2	2	-	22,383	-	22,383
上益城管内計	4	4	-	27,008	-	27,008

区 分	工場数			木材チップ生産量		
	総数	製材工場のあるもの	製材工場のないもの	針葉樹	広葉樹	計
八代市	3	1	2	95,333	265	95,598
氷川町	-	-	-	-	-	-
八代管内計	3	1	2	95,333	265	95,598
水俣市	1	1	-	21,407	-	21,407
芦北町	2	2	-	1,812	-	1,812
津奈木町	2	1	1	13,905	-	13,905
芦北管内計	5	4	1	37,124	-	37,124
人吉市	-	-	-	-	-	-
錦町	-	-	-	-	-	-
あさぎり町	1	-	1	23,047	4,862	27,909
多良木町	1	1	-	3,324	-	3,324
湯前町	1	-	1	44,369	2,278	46,647
水上村	1	1	-	1,396	-	1,396
相良村	1	-	1	55,644	13,297	68,940
五木村	1	-	1	286	-	286
山江村	-	-	-	-	-	-
球磨村	1	-	1	11,059	-	11,059
球磨管内計	7	2	5	139,124	20,437	159,560
上天草市	1	1	-	9,251	-	9,251
天草市	4	1	3	5,426	7,886	13,312
苓北町	-	-	-	-	-	-
天草管内計	5	2	3	14,677	7,886	22,563
全県合計	35	19	16	549,116	64,099	613,216

資料：林業振興課調べ

(5) 市町村別集成材・プレカット工場数

	集成材工場	プレカット工場		集成材工場	プレカット工場
熊本市	-	5	水俣市	-	-
熊本管内計	-	5	芦北町	-	-
宇土市	-	-	津奈木町	-	1
宇城市	-	-	芦北管内計	-	1
美里町	-	-	人吉市	-	-
宇城管内計	-	-	錦町	-	-
荒尾市	1	-	あさぎり町	-	-
玉名市	-	-	多良木町	-	1
玉東町	-	-	湯前町	-	1
南関町	-	-	水上村	-	-
長洲町	-	-	相良村	-	1
和水町	-	-	五木村	-	-
玉名管内計	1	-	山江村	-	-
山鹿市	-	1	球磨村	-	-
鹿本管内計	-	1	球磨管内計	-	3
菊池市	-	1	上天草市	-	-
合志市	-	1	天草市	-	-
大津町	-	-	苓北町	-	-
菊陽町	-	-	天草管内計	-	-
菊池管内計	-	2	県計	1	13
阿蘇市	-	-			
南小国町	-	-			
小国町	-	-			
産山村	-	-			
高森町	-	-			
南阿蘇村	-	-			
西原村	-	-			
阿蘇管内計	-	-			
御船町	-	-			
嘉島町	-	-			
益城町	-	1			
甲佐町	-	-			
山都町	-	-			
上益城管内計	-	1			
八代市	-	-			
氷川町	-	-			
八代管内計	-	-			

資料：林業振興課調べ

7-5 港別の木材輸出状況等（丸太、製品）

(1) 港別の木材輸出状況

港名	品名		材積 (m ³)					対前年同期比
			H29年度	H30年度	令和元年度	令和2年度	令和3年度	
熊本港	丸太	中国	0	0	0	0	1,255	皆増
		インドネシア	0	27	0	0	0	-
		小計	0	27	0	0	1,255	皆増
	製品	韓国	0	32	1,161	31	0	0%
		小計	0	32	1,161	31	0	0%
合計		0	59	1,161	31	1,255	4048%	
八代港	丸太	中国	63,101	89,629	75,493	98,190	114,459	117%
		韓国	23,491	26,999	28,823	27,795	26,116	94%
		台湾	242	234	437	234	1,622	693%
		タイ	0	0	0	0	716	皆増
		ベトナム	443	734	534	324	182	56%
		小計	87,277	117,596	105,287	126,543	143,095	113%
	製品	中国	1,492	3,772	3,191	1,030	856	83%
		韓国	745	415	187	269	424	158%
		台湾	0	48	0	246	1,328	540%
		ベトナム	96	166	149	95	0	0%
		アメリカ	4,063	2,656	1,418	3,409	545	16%
		カナダ	39	0	0	0	0	-
		小計	6,396	7,057	4,945	5,049	3,153	62%
合計		93,673	124,653	110,232	131,592	146,248	111%	
三角港	丸太	中国	7,503	4,774	0	0	0	-
	合計	7,503	4,774	0	0	0	-	
水俣港	丸太	中国	23,598	29,094	32,291	37,246	33,302	89%
		韓国	2,261	0	0	0	0	-
	合計	25,859	29,094	32,291	37,246	33,302	89%	
大阪港	製品	アメリカ	-	-	-	-	491	-
	合計	-	-	-	-	491	-	
神戸港	製品	アメリカ	-	-	-	-	49	-
	合計	-	-	-	-	49	-	
門司港	製品	タイ	-	-	-	-	2	-
	合計	-	-	-	-	2	-	
博多港	丸太	中国	-	-	-	-	592	-
	丸太	マレーシア	-	-	-	115	0	0%
	製品	中国	-	-	-	-	270	-
	製品	台湾	-	-	-	-	39	-
	製品	アメリカ	-	-	-	1,606	2,904	181%
	合計	-	-	-	1,721	3,805	221%	
志布志港	製品	アメリカ	-	-	-	105	0	0%
	合計	-	-	-	-	105	0%	
熊本港 八代港 三角港 水俣港 博多港	丸太	中国	94,202	123,497	107,784	135,436	149,608	110%
		韓国	25,752	26,999	28,823	27,795	26,116	94%
		台湾	242	234	437	234	1,622	693%
		タイ	-	-	-	-	716	-
		ベトナム	443	734	534	324	182	56%
		インドネシア	0	27	0	0	0	-
		マレーシア	-	-	-	115	0	-
	合計	120,639	151,491	137,578	163,904	178,244	109%	
熊本港 八代港 三角港 水俣港 博多港 志布志港	製品	中国	1,492	3,772	3,191	1,030	1,126	109%
		韓国	745	447	1,348	300	424	141%
		台湾	0	48	0	246	1,367	-
		タイ	-	-	-	-	2	-
		ベトナム	96	166	149	95	0	0%
		アメリカ	4,063	2,656	1,418	5,120	3,989	78%
		カナダ	39	0	0	0	0	-
	合計	6,435	7,089	6,106	6,791	6,908	102%	
合計			127,074	158,580	143,684	170,695	185,152	108%
輸出額 (千円)			2,024,011	2,392,840	2,090,177	2,449,228	3,150,091	129%

資料：財務省「貿易統計」及び林業振興課調べ

(2) 令和3年度 品目別・国別・港別の木材輸出実績

品目	輸出国名	税関(港)名	数量 (m ³)	金額 (千円)	単価 (円/m ³)
丸太	中国	熊本	1,255	31,505	25,104
		八代	114,459	1,667,344	14,567
		水俣	33,302	459,535	13,799
		博多	592	7,821	13,211
	小計		149,608	2,166,205	14,479
	韓国	八代	26,116	627,494	24,027
	小計		26,116	627,494	24,027
	台湾	八代	1,622	31,276	19,282
	ベトナム	八代	182	3,157	17,346
	タイ	八代	716	13,779	19,244
	小計		2,520	48,212	19,132
合計		178,244	2,841,911	15,944	
製品	中国	八代	856	17,583	20,541
		博多	270	4,231	15,670
	小計		1,126	21,814	19,373
	韓国	八代	424	27,197	64,144
	小計		424	27,197	64,144
	台湾	八代	1,328	39,284	29,581
		博多	39	6,135	157,308
	小計		1,367	45,419	33,225
	タイ	門司	2	1,351	675,500
	小計		2	1,351	675,500
	アメリカ	八代	545	27,692	50,811
		博多	2,904	155,011	53,378
		大阪	491	26,696	54,371
神戸		49	3,000	61,224	
小計		3,989	212,399	53,246	
合計		6,908	308,180	44,612	
総計		185,152	3,150,091	17,014	

資料：財務省「貿易統計」及び林業振興課調べ

(3) 令和3年度 国別・品目別・港別の木材輸出実績

輸出国名	品目	税関(港)名	数量 (m ³)	金額 (千円)	単価 (円/m ³)
中国	丸太	三角	0	0	-
		熊本	1,255	31,505	-
		八代	114,459	1,667,344	14,567
		水俣	33,302	459,535	13,799
		博多	592	7,821	13,211
	小計		149,608	2,166,205	14,479
	製品	八代	856	17,583	20,541
	製品	博多	270	4,231	15,670
	小計		1,126	21,814	19,373
合計		150,734	2,188,019	14,516	
韓国	丸太	八代	26,116	627,494	24,027
		水俣	0	0	-
	小計		26,116	627,494	24,027
	製品	熊本	0	0	-
		八代	424	27,197	64,144
	小計		424	27,197	64,144
合計		26,540	654,691	24,668	
台湾	丸太	八代	1,622	31,276	19,282
	製品	八代	1,328	39,284	29,581
		博多	39	6,135	157,308
	小計		1,367	45,419	33,225
合計		2,989	76,695	25,659	
ベトナム	丸太	八代	182	3,157	17,346
合計		182	3,157	17,346	
タイ	丸太	八代	716	13,779	19,244
	製品	門司	2	1,351	675,500
	合計		718	15,130	21,072
アメリカ	製品	八代	545	27,692	50,811
		博多	2,904	155,011	53,378
		大阪	491	26,696	54,371
		神戸	49	3,000	61,224
	合計		3,989	212,399	53,246
総計		185,152	3,150,091	17,014	

資料：財務省「貿易統計」及び林業振興課調べ

(4) 令和3年度 港別・品目別・国別の木材輸出実績

税関(港)名	品目	輸出国名	数量 (m ³)	金額 (千円)	単価 (円/m ³)
熊本	丸太	中国	1,255	31,505	25,104
		インドネシア	0	0	-
	製品	韓国	0	0	-
	合計		1,255	31,505	25,104
八代	丸太	中国	114,459	1,667,344	14,567
		韓国	26,116	627,494	24,027
		台湾	1,622	31,276	19,282
		タイ	716	13,779	19,244
		ベトナム	182	3,157	17,346
	小計		143,095	2,343,050	16,374
	製品	中国	856	17,583	20,541
		韓国	424	27,197	64,144
		台湾	1328	39,284	29,581
		ベトナム	0	0	-
		アメリカ	545	27,692	50,811
小計		3,153	111,756	30,898	
合計		146,248	2,454,806	16,785	
三角	丸太	中国	0	0	-
水俣	丸太	中国	33,302	459,535	13,799
		韓国	0	0	-
	合計		33,302	459,535	13,799
博多	丸太	中国	592	7,821	13,211
		マレーシア	0	0	-
	製品	中国	270	4,231	15,670
		台湾	39	6,135	157,308
		アメリカ	2,904	155,011	53,378
合計		3,805	173,198	45,519	
門司	製品	タイ	2	1,351	675,500
志布志	製品	アメリカ	0	0	-
大阪	製品	アメリカ	491	26,696	54,371
神戸	製品	アメリカ	49	3,000	61,224
	総計		185,152	3,150,091	17,014

資料：財務省「貿易統計」及び林業振興課調べ

7-6 木造住宅の建設状況等

(1) 構造別新設住宅の戸数

(熊本県)

区分 年・月	一戸建・長屋建						共 同		
	在来軸組	木質プレハブ	2×4	木造計	非木造	計	在来軸組	木質プレハブ	2×4
実数									
18	4,969	154	790	5,913	924	6,837	569	0	36
19	4,787	124	883	5,794	888	6,682	470	6	37
20	4,859	119	1,416	6,394	794	7,188	488	4	63
21	4,164	140	1,370	5,674	742	6,416	347	0	0
22	4,591	166	1,013	5,770	677	6,447	89	57	10
23	4,850	137	1,070	6,057	713	6,770	151	0	8
24	4,903	151	1,353	6,407	862	7,269	153	0	0
25	5,677	161	1,073	6,911	822	7,733	204	0	162
26	4,987	128	1,337	6,452	853	7,305	75	0	39
27	5,063	136	1,122	6,321	801	7,122	104	12	39
28	5,861	142	1,429	7,432	1,122	8,554	347	0	26
29	8,083	140	1,640	9,863	1,436	11,299	316	0	50
30	8,364	165	1,587	10,116	1,330	11,446	662	0	18
R1	7,521	169	1,404	9,094	835	9,929	380	5	46
R2	6,321	143	1,205	7,669	877	8,546	499	0	8
R3	6,927	163	1,102	8,192	674	8,866	629	0	63
構成比									
18	72.7	2.3	11.6	86.5	13.5	100.0	7.1	0.0	0.5
19	71.6	1.9	13.2	86.7	13.3	100.0	7.1	0.1	0.6
20	67.6	1.7	19.7	89.0	11.0	100.0	9.1	0.1	1.2
21	64.9	2.2	21.4	88.4	11.6	100.0	10.1	0.0	0.0
22	71.2	2.6	15.7	89.5	10.5	100.0	3.7	2.4	0.4
23	71.6	2.0	15.8	89.5	10.5	100.0	4.6	0.0	0.2
24	67.5	2.1	18.6	88.1	11.9	100.0	3.6	0.0	0.0
25	73.4	2.1	13.9	89.4	10.6	100.0	4.7	0.0	3.7
26	68.3	1.8	18.3	88.3	11.7	100.0	1.9	0.0	1.0
27	71.1	1.9	15.8	88.8	11.2	100.0	2.9	0.3	1.1
28	68.5	1.7	16.7	86.9	13.1	100.0	8.2	0.0	0.6
29	71.5	1.2	14.5	87.3	12.7	100.0	6.8	0.0	1.1
30	73.1	1.4	13.9	88.4	11.6	100.0	11.4	0.0	0.3
R1	75.7	1.7	14.1	91.6	8.4	100.0	7.5	0.1	0.9
R2	74.0	1.7	14.1	89.7	10.3	100.0	11.5	0.0	0.2
R3	78.1	1.8	12.4	92.4	7.6	100.0	15.0	0.0	1.5

(全国)

区分 年・月	一戸建・長屋建						共 同		
	在来軸組	木質プレハブ	2×4	木造計	非木造	計	在来軸組	木質プレハブ	2×4
実数									
18	378,854	18,378	92,282	489,514	99,584	589,098	53,740	2,698	13,056
19	342,868	15,371	85,407	443,646	86,409	530,055	45,567	2,185	13,148
20	296,559	12,732	82,003	391,294	74,174	465,468	27,847	1,589	9,391
21	327,202	12,851	85,664	425,717	80,653	506,370	22,912	1,282	10,216
22	327,202	12,851	85,664	425,717	80,653	506,370	22,912	1,282	10,216
23	328,487	17,624	88,070	434,181	81,749	515,930	16,842	3,636	10,178
24	333,812	20,052	97,054	450,918	85,725	536,643	20,398	5,007	10,433
25	383,385	15,759	106,179	505,323	93,564	598,887	29,403	1,313	13,932
26	327,516	13,532	98,184	439,232	83,354	522,586	35,478	1,434	13,319
27	329,183	12,744	101,915	443,842	80,492	524,334	46,174	1,600	12,702
28	332,179	30,570	108,286	471,035	79,373	550,408	58,162	1,712	15,427
29	350,205	11,767	103,766	465,738	72,581	538,319	61,799	1,536	16,293
30	350,984	11,357	101,480	463,821	67,917	531,738	58,871	1,176	15,526
R1	359,895	10,990	96,120	467,005	62,144	529,149	41,688	1,121	13,505
R2	326,494	9,491	79,545	415,530	50,805	466,335	38,970	1,331	13,464
R3	355,932	8,994	83,086	448,012	51,872	499,884	39,871	1,515	12,932
構成比									
18	64.3	3.1	15.7	83.1	16.9	100.0	7.7	0.4	1.9
19	64.7	2.9	16.1	83.7	16.3	100.0	8.6	0.4	2.5
20	63.7	2.7	17.6	84.1	15.9	100.0	8.6	0.5	2.9
21	64.6	2.5	16.9	84.1	15.9	100.0	7.5	0.4	3.3
22	64.6	2.5	16.9	84.1	15.9	100.0	7.5	0.4	3.3
23	63.7	3.4	17.1	84.2	15.8	100.0	5.3	1.1	3.2
24	62.2	3.7	18.1	84.0	16.0	100.0	5.9	1.4	3.0
25	64.0	2.6	17.7	84.4	15.6	100.0	7.7	0.3	3.7
26	62.7	2.6	18.8	84.0	16.0	100.0	9.6	0.4	3.6
27	62.8	2.4	19.4	84.6	15.4	100.0	12.0	0.4	3.3
28	60.4	5.6	19.7	85.6	14.4	100.0	13.9	0.4	3.7
29	65.1	2.2	19.3	86.5	13.5	100.0	14.5	0.4	3.8
30	66.0	2.1	19.1	87.2	12.8	100.0	14.3	0.3	3.8
R1	68.0	2.1	18.2	88.3	11.7	100.0	11.1	0.3	3.6
R2	70.0	2.0	17.1	89.1	10.9	100.0	11.2	0.4	3.9
R3	71.2	1.8	16.6	89.6	10.4	100.0	11.2	0.4	3.6

注) ① 「在来軸組」は、「木造」から「2×4」及び「木質系プレハブ」を除いた数値であり、必ずしも数値はこの限りではありません。国土交通省でも「在来軸組」というかたちで数値は発表していません。

② 「一戸建」は、1つの建物が1住宅であるもの。

(単位：実数＝戸 構成比＝%)

住 宅			合 計					
木造計	非木造	計	在来軸組	木質ﾌﾟﾚﾌﾞ	2×4	木造計	非木造	総計
605	7,363	7,968	5,538	154	826	6,518	8,287	14,805
513	6,091	6,604	5,257	130	920	6,307	6,979	13,286
555	4,799	5,354	5,347	123	1,479	6,949	5,593	12,542
347	3,079	3,426	4,511	140	1,370	6,021	3,821	9,842
156	2,239	2,395	4,680	223	1,023	5,926	2,916	8,842
159	3,134	3,293	5,001	137	1,078	6,216	3,847	10,063
153	4,099	4,252	5,056	151	1,353	6,560	4,961	11,521
366	3,979	4,345	5,881	161	1,235	7,277	4,801	12,078
114	3,848	3,962	5,062	128	1,376	6,566	4,701	11,267
155	3,446	3,601	5,167	148	1,161	6,476	4,247	10,723
373	3,839	4,212	6,208	142	1,455	7,805	4,961	12,766
366	4,306	4,672	8,399	140	1,690	10,229	5,742	15,971
680	5,108	5,788	9,026	165	1,605	10,796	6,438	17,234
431	4,619	5,050	7,901	174	1,450	9,525	5,454	14,979
507	3,850	4,357	6,820	143	1,213	8,176	4,727	12,903
692	3,505	4,197	7,556	163	1,165	8,884	4,179	13,063
7.6	92.4	100.0	37.4	1.0	5.6	44.0	56.0	100.0
7.8	92.2	100.0	39.6	1.0	6.9	47.5	52.5	100.0
10.4	89.6	100.0	42.6	1.0	11.8	55.4	44.6	100.0
10.1	89.9	100.0	45.8	1.4	13.9	61.2	38.8	100.0
6.5	93.5	100.0	52.9	2.5	11.6	67.0	33.0	100.0
4.8	95.2	100.0	49.7	1.4	10.7	61.8	38.2	100.0
3.6	96.4	100.0	43.9	1.3	11.7	56.9	43.1	100.0
8.4	91.6	100.0	48.7	1.3	10.2	60.3	39.7	100.0
2.9	97.1	100.0	44.9	1.1	12.2	58.3	41.7	100.0
4.3	95.7	100.0	48.2	1.4	10.8	60.4	39.6	100.0
8.9	91.1	100.0	48.6	1.1	11.4	61.1	38.9	100.0
7.8	92.2	100.0	52.6	0.9	10.6	64.0	36.0	100.0
11.7	88.3	100.0	52.4	1.0	9.3	62.6	37.4	100.0
8.5	91.5	100.0	52.7	1.2	9.7	63.6	36.4	100.0
11.6	88.4	100.0	52.9	1.1	9.4	63.4	36.6	100.0
16.5	83.5	100.0	57.8	1.2	8.9	68.0	32.0	100.0

住 宅			合 計					
木造計	非木造	計	在来軸組	木質ﾌﾟﾚﾌﾞ	2×4	木造計	非木造	総計
69,494	631,240	700,734	432,594	21,076	105,338	559,008	730,824	1,289,832
60,900	469,786	530,686	388,435	17,556	98,555	504,546	556,195	1,060,741
38,827	284,115	322,942	324,406	14,321	91,394	430,121	358,289	788,410
34,410	272,373	306,783	350,114	14,133	95,880	460,127	353,026	813,153
34,410	272,373	306,783	350,114	14,133	95,880	460,127	353,026	813,153
30,656	287,171	317,827	345,329	21,260	98,248	464,837	368,920	833,757
35,838	310,316	346,154	354,210	25,059	107,487	486,756	396,041	882,797
44,648	336,490	381,138	412,788	17,072	120,111	549,971	430,054	980,025
50,231	319,444	369,675	362,994	14,966	111,503	489,463	402,798	892,261
60,476	324,489	384,965	375,357	14,344	114,617	504,318	404,981	909,299
75,301	341,996	417,297	390,341	32,282	123,713	546,336	421,369	967,705
79,628	346,694	426,322	412,004	13,303	120,059	545,366	419,275	964,641
75,573	335,059	410,632	409,855	12,533	117,006	539,394	402,976	942,370
56,314	319,660	375,974	401,583	12,111	109,625	523,319	381,804	905,123
53,765	295,240	349,005	365,474	10,822	93,009	469,295	346,045	815,340
54,318	302,282	356,600	395,803	10,509	96,018	502,330	354,154	856,484
9.9	90.1	100.0	33.5	1.6	8.2	43.3	56.7	100.0
11.5	88.5	100.0	36.6	1.7	9.3	47.6	52.4	100.0
12.0	88.0	100.0	41.1	1.8	11.6	54.6	45.4	100.0
11.2	88.8	100.0	43.1	1.7	11.8	56.6	43.4	100.0
11.2	88.8	100.0	43.1	1.7	11.8	56.6	43.4	100.0
9.6	90.4	100.0	41.4	2.5	11.8	55.8	44.2	100.0
10.4	89.6	100.0	40.1	2.8	12.2	55.1	44.9	100.0
11.7	88.3	100.0	42.1	1.7	12.3	56.1	43.9	100.0
13.6	86.4	100.0	40.7	1.7	12.5	54.9	45.1	100.0
15.7	84.3	100.0	41.3	1.6	12.6	55.5	44.5	100.0
18.0	82.0	100.0	40.3	3.3	12.8	56.5	43.5	100.0
18.7	81.3	100.0	42.7	1.4	12.4	56.5	43.5	100.0
18.4	81.6	100.0	43.5	1.3	12.4	57.2	42.8	100.0
15.0	85.0	100.0	44.4	1.3	12.1	57.8	42.2	100.0
15.4	84.6	100.0	44.8	1.3	11.4	57.6	42.4	100.0
15.2	84.8	100.0	46.2	1.2	11.2	58.7	41.3	100.0

資料：国土交通省「住宅着工統計」

- ③ 「長屋建」は、2つ以上の住宅を1棟に建て連ねたもので、各住宅が壁を共通にし、それぞれ別々に外部への出入口を有しているもの。
④ 「共同住宅」は、1つの建築物（1棟）内に2戸以上の住宅があつて、広間、廊下若しくは階段等の全部又は一部を共有するもの。

(2) 構造別新設住宅の床面積

(熊本県)

区分 年・月	一戸建・長屋建						共 同		
	在来軸組	木質プレハブ	2×4	木造計	非木造	計	在来軸組	木質プレハブ	2×4
実数									
18	583	19	52	654	116	771	24	0	1
19	545	14	57	616	115	731	21	0	2
20	557	15	85	658	112	770	19	0	3
21	487	17	80	583	95	678	13	0	0
22	523	21	66	609	84	694	4	3	1
23	561	18	69	647	89	736	6	0	0
24	561	19	91	671	99	770	7	0	0
25	664	20	74	758	95	853	10	0	8
26	574	16	88	679	87	766	4	0	2
27	578	17	74	668	81	749	4	1	2
28	649	17	94	760	116	876	12	0	2
29	882	18	112	1,012	147	1,160	11	0	3
30	882	19	109	1,009	128	1,138	25	0	1
R1	796	19	96	911	86	997	15	0	2
R2	690	15	70	775	81	856	17	0	0
R3	751	18	78	848	69	917	19	0	3
構成比									
18	75.6	2.5	6.7	84.8	15.0	100.0	4.9	0.0	0.2
19	74.6	1.9	7.7	84.3	15.7	100.0	5.7	0.1	0.5
20	72.3	2.0	11.1	85.4	14.6	100.0	7.0	0.1	0.9
21	71.8	2.5	11.8	86.0	14.0	100.0	5.6	0.0	0.0
22	75.4	3.0	9.5	87.9	12.1	100.0	2.5	2.0	0.4
23	76.2	2.4	9.3	87.9	12.1	100.0	3.0	0.0	0.1
24	72.9	2.5	11.8	87.2	12.8	100.0	2.6	0.0	0.0
25	77.8	2.3	8.7	88.9	11.1	100.0	3.6	0.0	2.9
26	75.0	2.1	11.5	88.6	11.4	100.0	1.5	0.0	0.7
27	77.2	2.3	9.9	89.2	10.8	100.0	1.8	0.5	0.9
28	74.1	1.9	10.7	86.8	13.2	100.0	5.0	0.0	0.8
29	76.0	1.6	9.7	87.2	12.7	100.0	3.7	0.0	1.0
30	77.5	1.7	9.6	88.7	11.2	100.0	7.1	0.0	0.3
R1	79.8	1.9	9.6	91.4	8.6	100.0	5.5	0.1	0.9
R2	80.6	1.8	8.2	90.5	9.5	100.0	7.4	0.0	0.0
R3	81.9	2.0	8.5	92.4	7.6	100.0	9.3	0.0	1.6

(全国)

区分 年・月	一戸建・長屋建						共 同		
	在来軸組	木質プレハブ	2×4	木造計	非木造	計	在来軸組	木質プレハブ	2×4
実数									
18	44,334	2,214	8,705	55,252	12,227	67,479	1,874	96	528
19	39,590	1,882	7,724	49,196	10,413	59,608	1,554	85	549
20	39,142	1,879	8,180	49,201	10,102	59,303	1,602	92	554
21	33,726	1,521	6,918	42,166	8,519	50,686	961	59	404
22	37,010	1,553	7,371	45,933	9,056	54,989	838	52	455
23	37,106	2,103	7,393	46,602	9,129	55,731	618	173	451
24	37,491	2,342	8,292	48,126	9,106	57,231	708	245	463
25	43,520	1,897	9,152	54,569	9,904	64,472	1,077	58	638
26	36,441	1,606	8,140	46,187	8,410	54,596	1,229	67	586
27	36,371	1,465	8,321	46,158	8,030	54,188	1,504	75	541
28	38,413	1,420	8,629	48,463	7,946	56,409	1,831	77	622
29	37,996	1,341	8,338	47,675	7,337	55,012	1,930	70	672
30	38,039	1,301	8,279	47,619	6,906	54,525	1,820	55	650
R1	39,213	1,235	7,874	48,322	6,539	54,861	1,402	48	525
R2	35,479	1,051	6,551	43,081	5,438	48,519	1,292	58	560
R3	38,437	1,004	6,988	46,429	5,874	52,303	1,304	66	535
構成比									
18	65.7	3.3	12.9	81.9	18.1	100.0	4.5	0.2	1.3
19	66.4	3.2	13.0	82.5	17.5	100.0	5.0	0.3	1.8
20	66.0	3.2	13.8	83.0	17.0	100.0	5.1	0.3	1.8
21	66.5	3.0	13.6	83.2	16.8	100.0	5.4	0.3	2.3
22	67.3	2.8	13.4	83.5	16.5	100.0	4.7	0.3	2.5
23	66.6	3.8	13.3	83.6	16.4	100.0	3.1	0.9	2.3
24	65.5	4.1	14.5	84.1	15.9	100.0	3.4	1.2	2.2
25	67.5	2.9	14.2	84.6	15.4	100.0	4.7	0.3	2.8
26	66.7	2.9	14.9	84.6	15.4	100.0	5.8	0.3	2.8
27	67.1	2.7	15.4	85.2	14.8	100.0	7.2	0.4	2.6
28	68.1	2.5	15.3	85.9	14.1	100.0	8.4	0.4	2.8
29	69.1	2.4	15.2	86.7	13.3	100.0	8.6	0.3	3.0
30	69.8	2.4	15.2	87.3	12.7	100.0	8.8	0.3	3.1
R1	71.5	2.3	14.4	88.1	11.9	100.0	7.0	0.2	2.6
R2	73.1	2.2	13.5	88.8	11.2	100.0	7.2	0.3	3.1
R3	73.5	1.9	13.4	88.8	11.2	100.0	7.1	0.4	2.9

- 注) ① 「在来軸組」は、「木造」から「2×4」及び「木質系プレハブ」を除いた数値であり、必ずしも数値はこの限りではありません。国土交通省でも「在来軸組」というかたちで数値は発表していません。
- ② 「一戸建」は、1つの建物が1住宅であるもの。

(単位：実数=千㎡ 構成比=%)

住 宅			合 計					
木造計	非木造	計	在来軸組	木質プレブ	2×4	木造計	非木造	総計
25	463	489	607	19	53	679	580	1,259
23	345	368	566	15	58	639	460	1,100
22	253	275	577	16	88	680	365	1,046
13	219	232	500	17	80	596	314	910
7	135	142	527	24	66	616	219	836
6	198	205	567	18	69	654	287	941
7	260	266	568	19	91	678	358	1,036
17	249	266	674	20	82	775	344	1,119
6	244	250	578	16	90	684	331	1,015
7	210	217	582	18	76	675	291	966
14	226	240	661	17	96	774	342	1,116
14	285	299	893	18	115	1,026	432	1,458
26	327	353	907	19	110	1,035	456	1,491
18	264	282	812	19	98	929	350	1,279
17	214	231	707	15	70	792	295	1,086
23	186	209	771	18	81	870	255	1,126
5.1	94.7	100.0	48.2	1.5	4.2	53.9	46.1	100.0
6.2	93.8	100.0	51.5	1.3	5.3	58.1	41.9	100.0
8.1	91.9	100.0	55.1	1.5	8.4	65.1	34.9	100.0
5.6	94.4	100.0	54.9	1.9	8.8	65.5	34.5	100.0
4.8	95.2	100.0	63.0	2.8	7.9	73.7	26.3	100.0
3.1	96.9	100.0	60.3	1.9	7.3	69.5	30.5	100.0
2.6	97.4	100.0	54.8	1.9	8.7	65.4	34.6	100.0
6.5	93.5	100.0	60.2	1.8	7.3	69.3	30.7	100.0
2.2	97.8	100.0	56.9	1.6	8.9	67.4	32.6	100.0
3.2	96.8	100.0	60.2	1.9	7.9	69.9	30.1	100.0
5.8	94.2	100.0	59.2	1.5	8.6	69.4	30.6	100.0
4.7	95.3	100.0	61.2	1.2	7.9	70.4	29.6	100.0
7.4	92.6	100.0	60.8	1.3	7.4	69.4	30.6	100.0
6.5	93.5	100.0	63.5	1.5	7.7	72.7	27.3	100.0
7.4	92.6	100.0	65.1	1.4	6.4	72.9	27.2	100.0
10.9	89.1	100.0	68.5	1.6	7.2	77.3	22.7	100.0

住 宅			合 計					
木造計	非木造	計	在来軸組	木質プレブ	2×4	木造計	非木造	総計
2,499	38,792	41,291	46,208	2,310	9,233	57,751	51,019	108,770
2,187	28,856	31,043	41,143	1,967	8,272	51,383	39,268	90,651
2,248	29,217	31,465	40,744	1,970	8,734	51,449	39,319	90,768
1,425	16,213	17,638	34,687	1,581	7,322	43,591	24,733	68,324
1,344	16,578	17,922	37,847	1,604	7,825	47,277	25,634	72,911
1,242	18,383	19,625	37,724	2,276	7,845	47,844	27,511	75,356
1,416	19,676	21,092	38,199	2,587	8,755	49,542	28,781	78,323
1,774	20,970	22,744	44,597	1,955	9,791	56,342	30,874	87,216
1,881	19,203	21,084	37,670	1,673	8,725	48,068	27,613	75,681
2,121	18,751	20,871	37,876	1,540	8,863	48,279	26,780	75,059
2,530	19,290	21,819	40,245	1,497	9,251	50,992	27,236	78,228
2,671	19,831	22,502	39,926	1,411	9,010	50,346	27,168	77,515
2,525	18,258	20,784	39,859	1,356	8,929	50,144	25,165	75,309
1,976	18,039	20,015	40,615	1,284	8,399	50,298	24,578	74,876
1,910	16,025	17,935	36,770	1,110	7,111	44,991	21,463	66,454
1,905	16,459	18,363	39,741	1,070	7,523	48,333	22,333	70,666
6.1	93.9	100.0	42.5	2.1	8.5	53.1	46.9	100.0
7.0	93.0	100.0	45.4	2.2	9.1	56.7	43.3	100.0
7.1	92.9	100.0	44.9	2.2	9.6	56.7	43.3	100.0
8.1	91.9	100.0	50.8	2.3	10.7	63.8	36.2	100.0
7.5	92.5	100.0	51.9	2.2	10.7	64.8	35.2	100.0
6.3	93.7	100.0	50.1	3.0	10.4	63.5	36.5	100.0
6.7	93.3	100.0	48.8	3.3	11.2	63.3	36.7	100.0
7.8	92.2	100.0	51.1	2.2	11.2	64.6	35.4	100.0
8.9	91.1	100.0	49.8	2.2	11.5	63.5	36.5	100.0
10.2	89.8	100.0	50.5	2.1	11.8	64.3	35.7	100.0
11.6	88.4	100.0	51.4	1.9	11.8	65.2	34.8	100.0
11.9	88.1	100.0	51.5	1.8	11.6	65.0	35.0	100.0
12.1	87.8	100.0	52.9	1.8	11.9	66.6	33.4	100.0
9.9	90.1	100.0	54.2	1.7	11.2	67.2	32.8	100.0
10.7	89.3	100.0	55.4	1.7	10.7	67.8	32.2	100.0
10.4	89.6	100.0	56.2	1.5	10.6	68.4	31.6	100.0

資料：国土交通省「住宅着工統計」

- ③ 「長屋建」は、2つ以上の住宅を1棟に建て連ねたもので、各住宅が壁を共通にし、それぞれ別々に外部への出入口を有しているもの。
- ④ 「共同住宅」は、1つの建築物（1棟）内に2戸以上の住宅があって、広間、廊下若しくは階段等の全部又は一部を共有するもの。

8 特用林産物・樹芸林業

8-1 概要

熊本県の特用林産物は、山村地域を中心とした農林業複合経営の対象作物として貴重な収入源であるとともに、地域社会の活性化にも重要な役割を果たしている。また、複合経営による定住促進や就労機会の創出を通して地域の森林整備に係る担い手確保にも寄与している。

(1) 特用林産物主要9品目生産額の推移

(単位:千円)

年次	木炭	乾しいたけ	生しいたけ	たけのこ	もうそう竹	くり	ひらたけ (しめじ)	えのきたけ	なめこ
6	189,000	1,544,795	1,163,028	850,080	212,805	1,121,584	66,464	580,667	3,912
7	177,200	1,225,125	1,122,222	904,576	159,040	1,136,476	39,284	931,417	55,731
8	206,080	1,040,094	903,103	873,139	61,080	1,226,260	34,290	929,945	55,815
9	164,905	1,170,460	786,422	602,923	50,480	631,119	7,764	1,018,174	53,519
10	166,500	894,118	766,264	636,526	48,880	658,297	8,069	1,032,365	335
11	235,382	574,566	632,184	478,987	44,080	603,007	4,015	722,981	238
12	182,513	513,348	528,287	519,843	40,815	641,406	26,981	762,266	475
13	142,545	495,204	624,677	535,428	41,760	838,156	11,002	780,963	248
14	166,140	696,223	777,381	465,636	42,390	731,010	17,052	839,130	280
15	151,575	775,046	770,734	544,646	74,160	928,158	14,143	512,640	1,496
16	159,315	891,379	606,424	434,280	66,105	559,752	17,160	533,521	517
17	152,435	724,269	638,638	448,167	59,220	841,262	14,896	527,321	831
18	156,200	672,888	648,499	339,433	56,925	648,585	13,132	551,787	873
19	147,620	1,013,560	706,831	420,490	61,805	715,392	6,655	510,904	471
20	145,002	1,350,864	790,779	422,019	58,860	648,168	5,798	481,194	688
21	134,288	1,008,868	799,228	770,044	52,155	644,694	4,411	508,178	427
22	95,568	906,831	754,677	649,638	51,300	885,207	9,206	407,448	3,366
23	100,474	1,100,704	679,450	788,154	54,945	1,286,376	9,298	409,385	7,632
24	103,950	1,037,574	587,400	577,683	110,300	1,451,422	5,956	419,735	5,762
25	114,048	689,280	613,719	675,306	114,000	1,140,475	5,171	493,714	3,841
26	111,870	643,331	579,416	687,806	88,900	1,136,000	4,470	467,737	481
27	125,026	899,910	579,238	857,187	87,100	602,252	2,778	468,816	467
28	113,520	1,003,358	589,107	829,914	94,750	1,737,680	2,785	418,298	1,231
29	108,482	955,395	560,631	1,218,718	100,050	1,011,778	408	444,441	1,501
30	116,228	867,564	486,379	599,324	129,950	1,342,692	2,044	454,618	2,395
R1	119,476	635,600	450,227	764,474	121,700	938,355	3,344	472,311	1,787
R2	133,728	645,131	444,420	482,031	164,925	1,043,847	388	472,349	380
R3	153,862	928,182	447,604	425,344	82,705	1,651,261	1,524	397,181	2,170

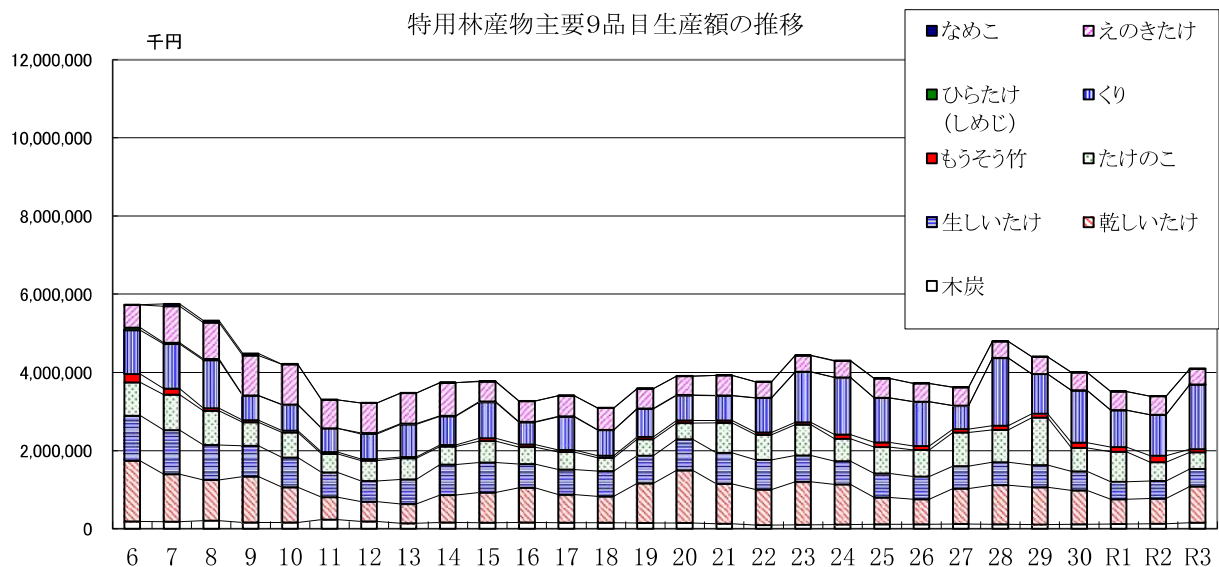

(2) 木炭、乾しいたけ、生しいたけ、たけのこの生産量と単価の推移

(単位 生産量:t, 単価:円/kg)

作目 年次	木炭		乾しいたけ		生しいたけ		たけのこ	
	生産量	単価	生産量	単価	生産量	単価	生産量	単価
H6	900.0	210	505.0	3,059	1,416.6	821	5,152.0	165
H7	886.0	200	445.5	2,750	1,449.9	774	4,889.6	185
H8	896.0	230	342.7	3,035	1,166.8	774	4,547.6	192
H9	767.0	215	329.8	3,549	1,055.6	745	3,966.6	152
H10	740.0	225	280.2	3,191	1,073.2	714	3,332.6	191
H11	989.0	238	248.3	2,314	994.0	636	2,631.8	182
H12	797.0	229	220.7	2,326	1,029.8	513	2,638.8	197
H13	663.0	215	215.4	2,299	1,187.6	526	2,974.6	180
H14	710.0	234	213.5	3,261	1,235.9	629	2,316.6	201
H15	705.0	215	218.2	3,552	1,174.9	656	2,836.7	192
H16	741.0	215	222.4	4,008	1,000.7	606	2,467.5	176
H17	709.0	215	227.4	3,185	1,001.0	638	2,409.5	186
H18	710.0	220	212.0	3,174	1,031.0	629	1,928.6	176
H19	671.0	220	248.3	4,082	936.2	755	2,402.8	175
H20	659.1	220	283.2	4,770	979.9	807	2,164.2	195
H21	610.4	220	242.4	4,162	1,081.5	739	3,437.7	224
H22	434.4	220	232.7	3,897	1,119.7	674	2,952.9	220
H23	456.7	220	291.5	3,776	1,032.6	658	4,083.7	193
H24	472.5	220	290.8	3,568	1,100.0	534	3,703.1	156
H25	518.4	220	255.1	2,702	1,076.7	570	3,751.7	180
H26	508.5	220	221.0	2,911	1,081.0	536	4,118.6	167
H27	568.3	220	202.5	4,444	985.1	588	4,181.4	205
H28	516.0	220	204.6	4,904	899.4	655	3,429.4	242
H29	493.1	220	202.5	4,718	784.1	715	3,738.4	326
H30	415.1	280	208.8	4,155	743.7	654	3,089.3	194
R1	426.7	280	181.6	3,500	654.4	688	2,863.2	267
R2	477.6	280	176.7	3,651	641.3	693	2,921.4	165
R3	410.3	375	226.0	4,107	634.9	705	2,286.8	186

木炭

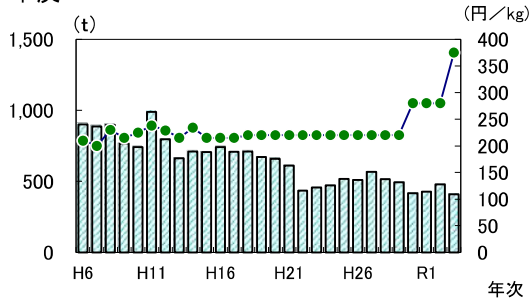

乾しいたけ

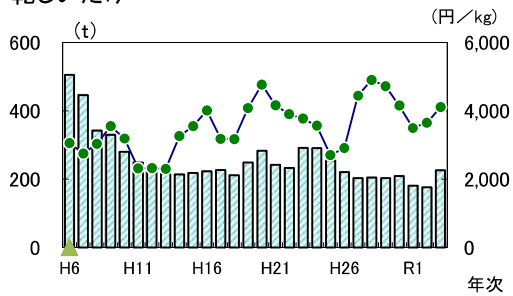

生しいたけ

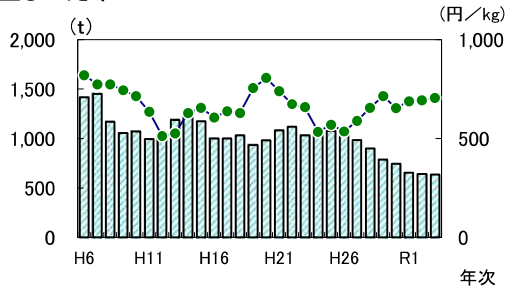

たけのこ

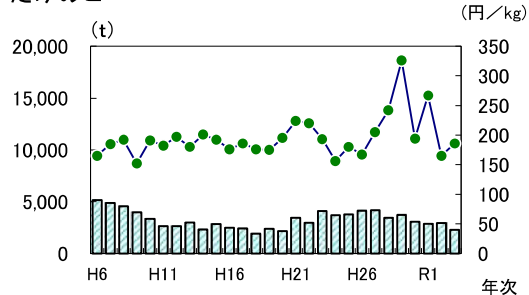

8-2 特産林産物の生産状況

区分	木炭 トン	竹炭(※) トン	オガ炭 トン	乾しいたけ トン	生しいたけ トン	たけのこ トン
平成29年度	472.4	20.7	-	202.5	784.1	3,738.4
平成30年度	415.1	37.1	-	208.8	743.7	3,089.3
令和元年度	426.7	36.7	-	181.6	654.4	2,863.2
令和2年度	477.6	22.2	-	176.7	641.3	2,921.4
令和3年度	410.3	25.6	-	226.0	634.9	2,286.8
熊本市	-	-	-	1.1	6.4	-
熊本管内計	-	-	-	1.1	6.4	-
宇土市	-	-	-	-	0.9	-
宇城市	-	-	-	-	0.2	-
美里町	0.3	-	-	0.1	7.0	-
宇城管内計	0.3	-	-	0.1	8.1	-
荒尾市	-	-	-	-	-	-
玉名市	-	-	-	-	123.8	-
玉東町	-	-	-	-	2.2	-
和水町	0.2	0.4	-	-	-	628.0
南関町	-	-	-	-	-	-
長洲町	-	-	-	-	-	-
玉名管内計	0.2	0.4	-	-	126.0	628.0
山鹿市	-	-	-	13.9	58.8	1,457.0
鹿本管内計	-	-	-	13.9	58.8	1,457.0
菊池市	6.0	25.0	-	49.6	113.8	35.6
合志市	-	-	-	-	-	-
大津町	-	-	-	-	15.6	-
大菊町	-	-	-	-	-	-
菊池管内計	6.0	25.0	-	49.6	129.4	35.6
阿蘇市	-	-	-	0.3	11.1	-
南小国町	-	-	-	10.0	2.0	-
小国町	-	-	-	31.6	42.3	-
産山村	-	-	-	11.3	2.4	-
高森町	-	-	-	0.7	-	-
南阿蘇村	-	-	-	1.7	-	-
西原村	-	-	-	0.8	-	-
阿蘇管内計	-	-	-	56.4	57.8	-
御船町	-	-	-	0.1	9.4	44.0
嘉島町	-	-	-	-	-	-
益城町	-	-	-	0.7	0.8	-
甲佐町	-	-	-	-	2.0	-
山都町	-	-	-	55.2	103.9	-
上益城管内計	-	-	-	56.0	116.1	44.0
八代市	1.7	0.2	-	3.7	76.7	22.4
氷川町	-	-	-	-	0.9	-
八代管内計	1.7	0.2	-	3.7	77.6	22.4
水俣市	-	-	-	-	1.0	5.1
芦北町	-	-	-	0.7	9.9	2.5
津奈木町	0.1	-	-	-	0.2	0.1
芦北管内計	0.1	-	-	0.7	11.1	7.7
人吉市	-	-	-	6.0	25.6	52.6
錦町	-	-	-	0.1	0.6	-
あさぎり町	401.5	-	-	0.7	0.6	-
多良木町	-	-	-	10.6	0.2	-
湯前町	-	-	-	0.3	-	-
水上村	-	-	-	3.9	1.1	-
水相良村	-	-	-	5.3	7.8	-
五木村	-	-	-	10.1	1.5	0.3
山江村	0.5	-	-	0.5	0.8	0.1
球磨村	-	-	-	6.9	0.2	39.1
球磨管内計	402.0	-	-	44.4	38.4	92.1
天草市	-	-	-	0.1	3.1	-
上天草市	-	-	-	-	2.1	-
苓北町	-	-	-	-	-	-
天草管内計	-	-	-	0.1	5.2	-
全県合計	410.3	25.6	-	226.0	634.9	2,286.8

資料：特産林産物需給動態調査（林業振興課H17～H21）
 特産林産物生産統計調査（林業振興課H22～）
 熊本県果樹振興実績書（園芸課H23～くり生産量）

もうそう竹 千束	まだけ 千束	めだけ 千束	その他の竹 千束	くり トン	きくらげ類 トン
200.1	3.2	-	-	2,140.0	149.6
259.9	5.2	0.5	-	2,570.0	184.3
243.4	17.2	0.1	3.0	2,585.0	177.9
219.9	11.4	3.0	-	2,367.0	174.5
97.3	0.5	33.8	-	2,329.0	140.4
-	-	-	-	21.0	3.8
-	-	-	-	21.0	3.8
-	-	-	-	-	-
-	-	-	-	17.0	0.1
-	-	-	-	39.0	-
-	-	-	-	56.0	0.1
-	-	-	-	1.0	-
-	-	-	-	8.0	-
-	-	-	-	2.0	-
3.0	-	-	-	88.0	-
4.0	-	-	-	92.0	-
-	-	-	-	-	-
7.0	-	-	-	191.0	-
57.8	-	-	-	905.0	0.1
57.8	-	-	-	905.0	0.1
1.8	-	33.8	-	241.0	-
-	-	-	-	-	-
-	-	-	-	30.0	-
-	-	-	-	5.0	-
1.8	-	33.8	-	276.0	-
-	-	-	-	-	1.2
-	-	-	-	1.0	1.3
-	-	-	-	4.0	-
-	-	-	-	-	-
-	-	-	-	-	-
-	-	-	-	44.0	-
-	-	-	-	49.0	2.5
25.0	-	-	-	116.0	-
-	-	-	-	-	-
-	-	-	-	12.0	1.5
-	-	-	-	67.0	-
-	-	-	-	103.0	-
25.0	-	-	-	298.0	1.5
-	-	-	-	10.0	-
-	-	-	-	1.0	-
-	-	-	-	11.0	-
-	-	-	-	-	-
-	-	-	-	7.0	-
-	-	-	-	-	-
-	-	-	-	7.0	-
-	0.1	-	-	98.0	85.9
-	-	-	-	37.0	1.1
0.2	-	-	-	109.0	4.0
0.1	0.1	-	-	80.0	-
5.4	0.3	-	-	13.0	-
-	-	-	-	6.0	-
-	-	-	-	39.0	8.7
-	-	-	-	-	-
-	-	-	-	97.0	-
-	-	-	-	32.0	-
5.7	0.5	-	-	511.0	99.7
-	-	-	-	4.0	32.7
-	-	-	-	-	-
-	-	-	-	4.0	32.7
97.3	0.5	33.8	-	2,329.0	140.4

8-3 樹芸緑化木生産状況

(1) 概要

樹芸緑化木の生産は、令和3年9月1日現在の出荷可能本数は1,046千本で、その中で生産量の多い樹種は、コナラ117千本、クヌギ89千本、ヤマザクラ51千本、シラカシ38千本、クロマツ36千本、サツキ31千本、オオムラサキツツジ30千本の順である。

(2) 区分別緑化木の出荷可能数量状況

地域	区分	高中木性			低木性		ポ
		針葉樹	常緑広葉樹	落葉広葉樹	常緑広葉樹	落葉広葉樹	
平成21年度		183	496	311	45	12	345
平成22年度		338	76	73	229	4	222
平成23年度		423	72	215	206	9	209
平成24年度		563	46	273	219	13	176
平成25年度		490	27	311	125	2	131
平成26年度		361	35	46	200	3	131
平成27年度		360	32	48	229	5	125
平成28年度		358	34	40	176	2	147
平成29年度		210	28	36	145	2	363
平成30年度		158	37	38	133	1	464
令和元年度		7	26	40	92	3	481
令和2年度		6	26	50	93	4	78
令和3年度		6	26	50	93	4	78
熊本市		3	4	9	0	0	3
上下益城、天草		0	1	1	1	0	74
玉名、鹿本、菊池		0	18	4	92	2	1
阿蘇		3	3	36	0	2	0
八代、芦北、球磨		-	0	0	0	0	-
計		6	26	50	93	4	78

(3) 緑化木出荷可能数量上位の樹種

単位:千本

順位	高中木性						低木性		グランドカバー等	
	針葉樹		常緑広葉樹		落葉広葉樹		針葉樹・広葉樹			
	樹種	本数	樹種	本数	樹種	本数	樹種	本数	樹種	本数
1	クロマツ	36	シラカシ	38	コナラ	117	サツキ	31	タマリユウ	20
2	アカマツ	15	アラカシ	24	クヌギ	89	オオムラサキツツジ	30	コグマザサ	15
3	ヒノキ	14	ヤマモモ	21	ヤマザクラ	51	マサキ	26	オカメザサ	14
4	スギ	9	ネズミモチ	20	イロハモミジ	26	クルメツツジ類	25	ミヤコザサ	13
5	イヌマキ	2	ウバメガシ	17	ヤシャブシ	18	ヒラドツツジ	10	クマザサ	12
6	<small>Cham. pi. 'フクフエラオーレア'</small>	1	ヤブツバキ	15	ケヤキ	11	シヤリンバイ	9	オロシマチク	10
7	テーダマツ	1	スダジイ	15	ヤマボウシ	8	クチナシ	6	フイリシイヤザサ	10
8	<small>Juni. con. 'ブルーパンフック'</small>	1	タブノキ	10	コブシ	6	シモツケ	6	リュウノヒゲ	3
9	ウラジロモミ	1	ナナミノキ	8	エゴノキ	5	トベラ	6	ヤブラン	3
10	<small>Thuj. oc. 'スマラク'</small>	1	ドラセナ	6	ヤマハンノキ	4	オウゴンマサキ	6	シバザクラ類	1

資料: 林業振興課

単位:千本

ツ ト 苗			特殊樹	グランド カバー	大径木	大鉢仕立品	合計
常緑広葉樹	落葉広葉樹	低木					
79	52	216	267	18	0	0	2,024
408	303	78	0	233	-	-	1,964
370	259	90	1	249	1	0	2,104
378	345	99	0	218	1	0	2,331
353	242	108	0	168	1	0	1,958
304	224	147	0	142	1	0	1,594
304	219	139	0	134	0	0	1,595
334	196	163	1	110	0	0	1,415
287	237	174	0	141	0	0	1,621
276	357	144	0	202	-	-	1,811
199	367	115	-	265	-	-	1,595
211	337	134	-	107	-	-	1,046
211	337	134	0	107	-	-	1,046
7	1	9	0	42	-	-	78
201	336	113	-	-	-	-	727
3	0	12	0	1	-	-	133
0	0	-	-	64	-	-	108
-	-	-	0	0	-	-	0
211	337	134	0	107	-	-	1,046

9 入会林野整備

9-1 概要

- (1) 入会林野等に係る権利関係の近代化の助長に関する法律(略称「入会林野近代化法」：昭和41年7月9日法律第126号)の目的について

「入会林野」及び「旧慣使用林野」である土地の農林業上の利用を増進して、農林業経営の健全な発展に役立たせるために、その土地に古くから存する入会権・旧慣使用権等権利関係を近代的な所有権等の権利に改めることを目的とする。

- (2) 令和3年度までの整備状況

入会林野近代化法の整備に伴い、昭和42年度から県内の13,599haに及ぶ入会林野等の整備を進めている。

令和3年度までの整備状況は次のとおりである。

(令和3年度末の入会林野等の整備状況)

区分		入会林野等 総数	整備済	今後整備見込
実数	件数(件)	119	114	5
	面積(ha)	14,287	13,599	688
比率	件数(%)	100	96	4
	面積(%)	100	95	5

- (3) 今後の整備

入会権の存在により有効な利用が妨げられている林地等を対象に整備を進めていく。
しかしながら、近年、入会権者の交替、権利関係の複雑化、私権の高まり、集落の崩壊等により整備が困難になっている状況にある。

- (4) その他

入会林野整備組合が行う整備計画書の作成に関して、指導・助言を行うとともに、登記等の専門的な知識を有する「入会林野等整備コンサルタント」を委嘱し、円滑に入会林野整備が進められるよう支援等を行っている。

9-2 入会林野整備状況表

市町村	区分	整備組合	権利者	取得者	面積 (㎡)	利用面積(㎡)			摘要
						林業	農業	その他	
平成18年度まで		104	2,439	2,388	125,928,631	121,343,193	4,497,571	87,867	
平成19年度		1	7	7	743,059	743,059	0	0	
平成20年度		0	0	0	0	0	0	0	
平成21年度		3	86	68	1,465,242	410,636	1,054,606	0	
平成22年度		1	6	6	51,472	51,472	0	0	
平成23年度		1	62	62	4,796,015	4,795,942	0	73	
平成24年度		1	13	8	163,953	163,953	0	0	
平成25年度		0	0	0	0	0	0	0	
平成26年度		0	0	0	0	0	0	0	
平成27年度		1	51	26	1,284,613	1,284,613	0	0	
平成28年度		0	0	0	0	0	0	0	
平成29年度		1	40	14	124,537	120,366	0	4,171	
平成30年度		0	0	0	0	0	0	0	
令和元年度		1	17	17	1,437,341	21,133	1,414,409	1,799	
令和2年度		0	0	0	0	0	0	0	
令和3年度		0	0	0	0	0	0	0	
累 計		114	2,721	2,596	135,994,863	128,934,367	6,966,586	93,910	
熊本市		1	76	76	1,150,678	860,976	289,702	-	
熊本管内計		1	76	76	1,150,678	860,976	289,702	-	
宇土市		-	-	-	-	-	-	-	
宇城市		-	-	-	-	-	-	-	
美里町		2	58	58	8,723,993	8,723,993	-	-	
宇城管内計		2	58	58	8,723,993	8,723,993	-	-	
荒尾市		-	-	-	-	-	-	-	
玉名市		-	-	-	-	-	-	-	
玉東町		-	-	-	-	-	-	-	
南関町		-	-	-	-	-	-	-	
長洲町		-	-	-	-	-	-	-	
和水町		-	-	-	-	-	-	-	
玉名管内計		-	-	-	-	-	-	-	
山鹿市		1	71	71	357,024	357,024	-	-	
鹿本管内計		1	71	71	357,024	357,024	-	-	
菊池市		1	9	9	180,924	91,878	89,046	-	
合志市		-	-	-	-	-	-	-	
大津町		-	-	-	-	-	-	-	
菊陽町		-	-	-	-	-	-	-	
菊池管内計		1	9	9	180,924	91,878	89,046	-	
阿蘇市		-	-	-	-	-	-	-	
南小国町		10	305	305	5,961,620	1,911,062	4,048,759	1,799	
小国町		-	-	-	-	-	-	-	
産山村		-	-	-	-	-	-	-	
高森町		-	-	-	-	-	-	-	
南阿蘇村		-	-	-	-	-	-	-	
西原村		-	-	-	-	-	-	-	
阿蘇管内計		10	305	305	5,961,620	1,911,062	4,048,759	1,799	
御船町		-	-	-	-	-	-	-	
嘉島町		-	-	-	-	-	-	-	
益城町		-	-	-	-	-	-	-	
甲佐町		2	105	105	492,588	478,966	13,622	-	
山都町		4	136	136	2,787,230	760,107	2,027,123	-	
上益城管内計		6	241	241	3,279,818	1,239,073	2,040,745	-	
八代市		4	190	147	803,468	761,062	42,406	-	
米川町		-	-	-	-	-	-	-	
八代管内計		4	190	147	803,468	761,062	42,406	-	
水俣市		-	-	-	-	-	-	-	
芦北町		-	-	-	-	-	-	-	
津奈木町		-	-	-	-	-	-	-	
芦北管内計		-	-	-	-	-	-	-	

区分 市町村	整備組合	権利 者	取得 者	面積 (㎡)	利用面積(㎡)			摘要
					林業	農業	その他	
人吉市	-	-	-	-	-	-	-	-
錦町	-	-	-	-	-	-	-	-
あさぎり町	2	17	12	321,504	321,504	-	-	-
多良木町	-	-	-	-	-	-	-	-
湯前町	-	-	-	-	-	-	-	-
水上村	6	75	75	6,479,701	6,408,751	32,041	38,909	-
相良村	6	93	93	10,920,360	10,876,486	8,124	35,750	-
五木村	4	36	35	9,292,853	9,287,374	5,479	-	-
山江村	35	357	357	41,203,022	41,165,695	35,567	1,760	-
球磨村	34	992	923	46,326,966	45,936,557	374,717	15,692	-
球磨管内計	87	1,570	1,495	114,544,406	113,996,367	455,928	92,111	-
上天草市	-	-	-	-	-	-	-	-
天草市	2	201	194	992,932	992,932	-	-	-
苓北町	-	-	-	-	-	-	-	-
天草管内計	2	201	194	992,932	992,932	-	-	-
全県合計	114	2,721	2,596	135,994,863	128,934,367	6,966,586	93,910	-

森林保全課調べ

10 林業金融

10-1 日本政策金融公庫資金（林業関係）貸付実績

区分	林業基盤整備								農林漁業施設					
	造林				樹苗養成	利用間伐推進	伐採調整	森林整備 活性化資金	共同利用施設		主務大臣 指定施設			
	私有林		公有林						件数	金額	件数	金額	件数	金額
市町村	件数	金額	件数	金額	件数	金額	件数	金額	件数	金額	件数	金額		
平成29年度	-	-	7	107	-	-	-	-	-	-	3	177	1	50
平成30年度	-	-	6	66	-	-	-	-	-	-	1	39	3	44
令和元年度	-	-	8	120	-	-	-	-	-	-	5	415	1	21
令和2年度	-	-	8	110	-	-	-	-	-	-	-	-	2	109
令和3年度	-	-	6	56	-	-	-	-	-	-	3	332	7	109

注) 日本政策金融公庫から市町村別及び林業公社の貸付実績については公表していないとのこと。
(平成21年度～)

単位：百万円

林業経営育成 取得		育林		過疎地域経営改善資金		林業構造改善事業推進		中山間地域活性化資金		セーフティネット		合計	
件数	金額	件数	金額	件数	金額	件数	金額	件数	金額	件数	金額	件数	金額
-	-	-	-	-	-	-	-	-	-	-	-	11	334
-	-	-	-	-	-	-	-	-	-	-	-	10	150
-	-	-	-	-	-	-	-	-	-	-	-	14	556
-	-	-	-	-	-	-	-	-	-	8	123	18	342
-	-	-	-	-	-	-	-	1	156	1	12	18	665

10-2 農林漁業信用基金（林業部門） 出資・債務保証一覧

(1) 出 資

単位：千円

	平成29年度		平成30年度		令和元年度		令和2年度		令和3年度	
	出資者数	金額	出資者数	金額	出資者数	金額	出資者数	金額	出資者数	金額
組合関係	20	25,437	18	17,572	18	22,402	19	22,672	18	20,232
会 社	134	124,308	128	132,084	137	148,187	138	163,587	142	165,757
個 人	63	8,786	66	9,086	70	9,756	74	12,100	74	12,200
県	1	130,300	1	130,300	1	130,300	1	130,300	1	130,300
合 計	218	288,831	213	289,042	226	310,645	232	328,659	235	328,489

(2) 債務保証

単位：千円

	平成29年度		平成30年度		令和元年度		令和2年度		令和3年度	
	件数	金額	件数	金額	件数	金額	件数	金額	件数	金額
組合関係	8	109,000	6	108,700	8	445,600	9	150,270	6	128,400
会 社	80	1,583,244	75	1,989,963	93	2,773,085	87	3,825,311	62	2,025,247
個 人	14	66,504	18	86,784	20	97,600	22	178,534	8	36,000
合 計	102	1,758,748	99	2,185,447	121	3,316,285	118	4,154,115	76	2,189,647

10-3 林業・木材産業改善資金 市町村別貸付状況

単位：千円

	件数	金額
平成29年度	5	74,490
平成30年度	9	61,830
令和元年度	3	6,102
令和2年度	5	24,485
令和3年度	1	15,730
熊本市		
熊本管内計	-	-
宇土市		
宇城市		
美里町		
宇城管内計	-	-
荒尾市		
玉名市		
玉東町		
南関町		
長洲町		
和水町		
玉名管内計	-	-
山鹿市		
鹿本管内計		
菊池市		
合志市		
大津町		
菊陽町		
菊池管内計	-	-
阿蘇市		
南小国町		
小国町		
産山村		
高森町		
西原村		
南阿蘇村		
阿蘇管内計	-	-
御船町		
嘉島町		
益城町		
甲佐町		
山都町		
上益城管内計	-	-
八代市	1	15,730
氷川町		
八代管内計	1	15,730

	件数	金額
水俣市		
芦北町		
津奈木町		
芦北管内計	-	-
人吉市		
錦町		
多良木町		
湯前町		
水上村		
相良村		
五木村		
山江村		
球磨村		
あさぎり町		
球磨管内計	-	-
上天草市		
天草市		
苓北町		
天草管内計	-	-
県外計		

資料：団体支援課

10-4 木材産業等高度化推進資金貸付実績(年度末貸付残高)

	事業経営改善合理化資金				木材高度加工資金		林業経営改善資金			
	素材生産等促進資金		新規需要創出資金				林業経営高度化推進資金		伐採・造林一貫作業推進資金	
	件数	金額	件数	金額	件数	金額	件数	金額	件数	金額
平成29年度	9	320,950	-	-	-	-	-	-	-	-
平成30年度	9	255,000	-	-	-	-	-	-	-	-
令和元年度	10	299,000	-	-	-	-	-	-	-	-
令和2年度	8	291,000	-	-	-	-	-	-	-	-
令和3年度	8	291,000	-	-	-	-	-	-	-	-
熊本市	-	-	-	-	-	-	-	-	-	-
熊本管内計	-	-	-	-	-	-	-	-	-	-
宇土市	-	-	-	-	-	-	-	-	-	-
宇城市	-	-	-	-	-	-	-	-	-	-
美里町	-	-	-	-	-	-	-	-	-	-
宇城管内計	-	-	-	-	-	-	-	-	-	-
荒尾市	-	-	-	-	-	-	-	-	-	-
玉名市	-	-	-	-	-	-	-	-	-	-
玉名東町	-	-	-	-	-	-	-	-	-	-
玉名南町	-	-	-	-	-	-	-	-	-	-
長洲町	-	-	-	-	-	-	-	-	-	-
和木町	-	-	-	-	-	-	-	-	-	-
玉名管内計	-	-	-	-	-	-	-	-	-	-
山鹿市	-	-	-	-	-	-	-	-	-	-
鹿本管内計	-	-	-	-	-	-	-	-	-	-
菊池市	-	-	-	-	-	-	-	-	-	-
合志市	-	-	-	-	-	-	-	-	-	-
大津町	-	-	-	-	-	-	-	-	-	-
菊陽町	-	-	-	-	-	-	-	-	-	-
菊池管内計	-	-	-	-	-	-	-	-	-	-
阿蘇市	-	-	-	-	-	-	-	-	-	-
南小国町	-	-	-	-	-	-	-	-	-	-
小国町	1	30,000	-	-	-	-	-	-	-	-
小産山村	-	-	-	-	-	-	-	-	-	-
高森町	-	-	-	-	-	-	-	-	-	-
西原村	-	-	-	-	-	-	-	-	-	-
南阿蘇村	-	-	-	-	-	-	-	-	-	-
阿蘇管内計	1	30,000	-	-	-	-	-	-	-	-
御船町	-	-	-	-	-	-	-	-	-	-
嘉島町	-	-	-	-	-	-	-	-	-	-
益城町	-	-	-	-	-	-	-	-	-	-
甲佐町	-	-	-	-	-	-	-	-	-	-
山都町	-	-	-	-	-	-	-	-	-	-
上益城管内計	-	-	-	-	-	-	-	-	-	-
八代市	1	25,000	-	-	-	-	-	-	-	-
氷川町	-	-	-	-	-	-	-	-	-	-
八代管内計	1	25,000	-	-	-	-	-	-	-	-
水俣市	-	-	-	-	-	-	-	-	-	-
芦北町	-	-	-	-	-	-	-	-	-	-
津奈木町	-	-	-	-	-	-	-	-	-	-
芦北管内計	-	-	-	-	-	-	-	-	-	-
人吉市	2	66,000	-	-	-	-	-	-	-	-
錦町	-	-	-	-	-	-	-	-	-	-
多良木町	-	-	-	-	-	-	-	-	-	-
湯前町	1	20,000	-	-	-	-	-	-	-	-
水上村	-	-	-	-	-	-	-	-	-	-
相良村	3	150,000	-	-	-	-	-	-	-	-
五木村	-	-	-	-	-	-	-	-	-	-
山江村	-	-	-	-	-	-	-	-	-	-
山球村	-	-	-	-	-	-	-	-	-	-
あさぎり町	-	-	-	-	-	-	-	-	-	-
球磨管内計	6	236,000	-	-	-	-	-	-	-	-
上天草市	-	-	-	-	-	-	-	-	-	-
天草市	-	-	-	-	-	-	-	-	-	-
天草北町	-	-	-	-	-	-	-	-	-	-
天草管内計	-	-	-	-	-	-	-	-	-	-

資料：団体支援課

単位：千円

木材安定 供給資金		合計	
件数	金額	件数	金額
-	-	9	320,950
-	-	9	255,000
-	-	10	299,000
-	-	8	291,000
-	-	8	291,000
-	-	-	-
-	-	-	-
-	-	-	-
-	-	-	-
-	-	-	-
-	-	-	-
-	-	-	-
-	-	-	-
-	-	-	-
-	-	-	-
-	-	-	-
-	-	-	-
-	-	-	-
-	-	-	-
-	-	-	-
-	-	-	-
-	-	-	-
-	-	-	-
-	-	-	-
-	-	-	-
-	-	-	-
-	-	-	-
-	-	1	30,000
-	-	-	-
-	-	-	-
-	-	-	-
-	-	-	-
-	-	1	30,000
-	-	-	-
-	-	-	-
-	-	-	-
-	-	-	-
-	-	-	-
-	-	-	-
-	-	-	-
-	-	1	25,000
-	-	-	-
-	-	1	25,000
-	-	-	-
-	-	-	-
-	-	-	-
-	-	-	-
-	-	2	66,000
-	-	-	-
-	-	-	-
-	-	1	20,000
-	-	-	-
-	-	3	150,000
-	-	-	-
-	-	-	-
-	-	-	-
-	-	-	-
-	-	6	236,000
-	-	-	-
-	-	-	-
-	-	-	-
-	-	-	-

1 1 森 林 組 合

11-1 森林組合現況一覧

区分	組合数	組織				財務		事業収益 (千円)
		組合員 所有面積 (ha)	組合員数 (人)	常勤役職員数 (人)		払込済 出資金 (千円)	未処分剰余 金 (千円)	
				役員	職員			
平成29年度	15	286,223	37,331	12	285	2,039,756	320,257	9,793,517
平成30年度	15	286,162	36,900	14	289	2,024,891	328,729	10,049,475
令和元年度	15	287,705	36,416	14	277	2,015,097	190,418	9,862,278
令和2年度	15	286,007	36,070	14	272	1,990,815	340,081	9,468,266
令和3年度	15	285,033	35,776	15	276	1,993,795	938,625	11,353,893

資料：団体支援課

11-2 森林組合別雇用労働者の状況

(1) 年間就労日数区分別の実人員及び延日数

	59日以下		60～149日		150～209日		210日以上	
	実人員	延日数	実人員	延日数	実人員	延日数	実人員	延日数
平成29年度	28	939	68	7,534	102	19,357	432	109,121
平成30年度	33	962	40	4,618	67	12,362	445	115,285
令和元年度	38	1,161	42	4,395	63	11,576	426	109,950
令和2年度	22	703	32	3,532	62	11,491	363	92,700
令和3年度	35	1,354	30	3,445	41	7,482	350	89,557

資料：団体支援課

※雇用労働者：森林整備班員のほか、臨時の雇用者も含む。

(2) 男女別年齢別構成実人員

	男							
	30歳未満	30～39歳	40～49歳	50～59歳	60歳以上	計	30歳未満	30～39歳
平成29年度	62	114	115	131	155	577	3	3
平成30年度	57	98	106	123	161	545	4	5
令和元年度	55	89	113	117	148	522	2	2
令和2年度	53	73	105	97	124	452	—	2
令和3年度	48	64	93	96	123	424	1	2

資料：団体支援課

事業									
事業総利益 (千円)	事業管理費 (千円)	事業利益 (千円)	経常利益 (千円)	木材取扱 (m ³)			造林 (ha)		森林整備班員数 (人)
				販売	林産	計	新植	保育	
2,240,037	2,088,602	151,435	244,298	159,288	260,526	419,814	646	5,449	446
2,241,668	2,049,717	191,951	275,373	171,661	272,141	443,802	708	5,398	385
2,117,747	2,009,463	108,284	222,213	166,417	267,375	433,792	744	6,170	361
2,133,949	2,020,561	113,388	272,475	177,370	240,162	417,532	674	6,052	332
2,890,478	2,275,150	615,328	991,705	188,083	263,316	451,399	693	5,136	308

合計	
実人員	延日数
630	136,951
585	133,227
569	127,082
479	108,426
456	101,838

女			
40～49歳	50～59歳	60歳以上	計
2	16	29	53
2	15	14	40
6	12	15	37
2	8	15	27
3	7	19	32

1 2 林 業 勞 働

12-1 概要

図-1 認定事業体等における新規就業者数の推移



図-2 認定事業体数の推移



図-3 県内労働災害発生状況

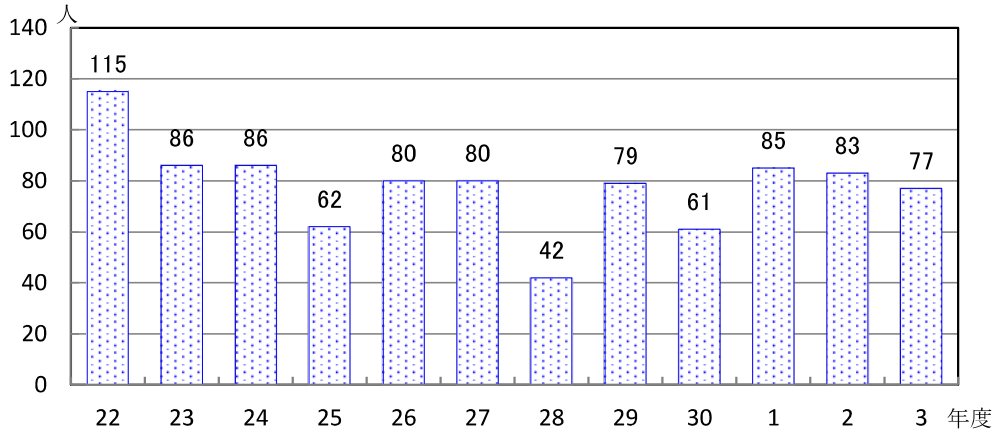

12-2 (1) 国勢調査による林業就業者数 (市町村別、年齢別)

※平成17年調査までは、産業別就業者数に「林業」の集計区分が示されていたが、平成22・27年調査では「農業・林業」と「うち農業」のみの集計区分となったため、その差を林業就業者とした。

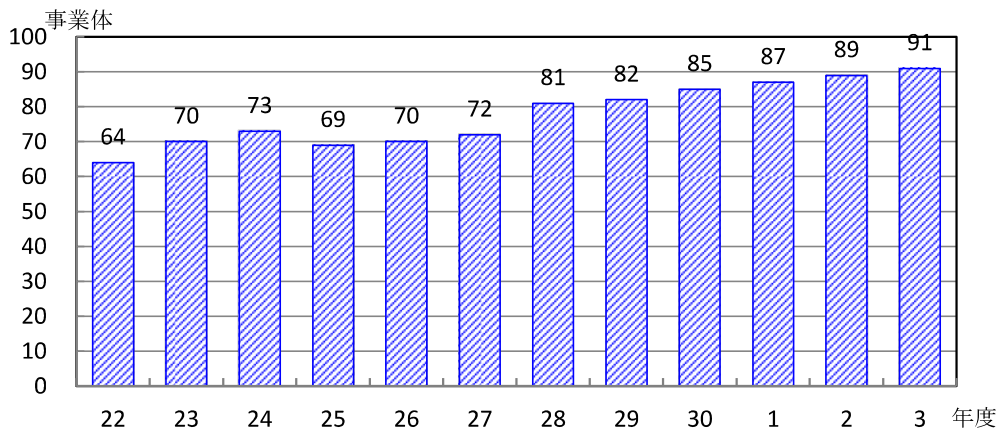
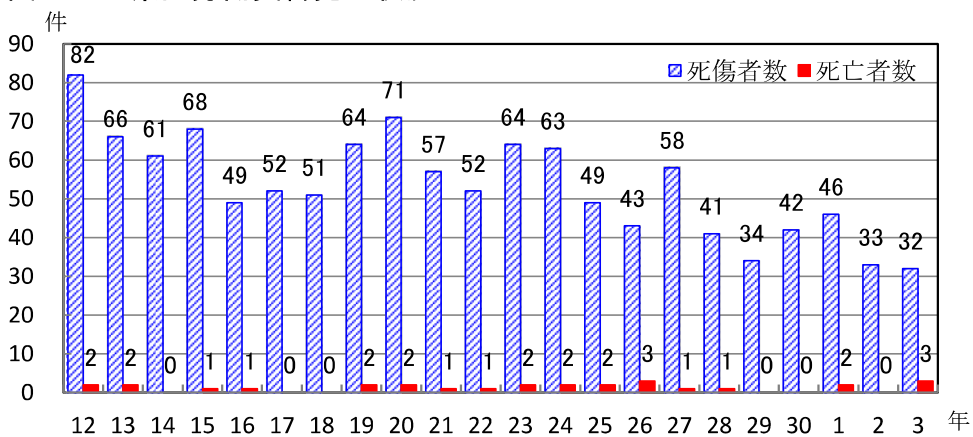
なお、平成17年調査まで「複合サービス業」として集計されていた森林組合の職員の一部が、平成22年以降調査では「農業・林業」として集計されていること等により、平成22年以降調査と平成17年調査以前の数値は単純比較できない。

区 分	総数			年齢別従事者数 (「農業・林業」から「				
	農業・ 林業	うち農業	左の差 (林業)	15～19	20～24	25～29	30～34	35～39
市町村								
昭和50年			6,315	64	192	349	429	803
昭和55年			5,094	32	121	222	294	394
昭和60年			4,472	20	134	142	228	320
平成2年			3,589	12	65	108	151	245
平成7年			3,009	33	68	81	148	182
平成12年			2,405	12	57	83	122	166
平成17年			1,655	11	30	56	78	86
平成22年	79,503	76,721	2,782	28	104	140	175	183
平成27年	75,331	72,728	2,603	18	79	152	158	231
令和2年	67,973	65,575	2,398	23	106	108	181	194
熊本市	10,410	10,158	252	2	11	10	12	16
熊本管内計	10,410	10,158	252	2	11	10	12	16
宇土市	1,023	1,010	13	0	1	0	1	0
宇城市	4,085	4,066	19	0	3	0	1	5
美里町	606	581	25	0	0	1	2	2
宇城管内計	5,714	5,657	57	0	4	1	4	7
荒尾市	796	795	1	0	1	0	0	0
玉名市	5,049	5,041	8	0	1	0	0	0
玉東町	553	551	2	0	0	0	1	1
和水町	874	862	12	0	0	0	2	1
南関町	640	626	14	0	0	0	1	0
長洲町	350	348	2	0	0	0	1	0
玉名管内計	8,262	8,223	39	0	2	0	5	2
山鹿市	3,749	3,693	56	0	8	3	4	7
鹿本管内計	3,749	3,693	56	0	8	3	4	7
菊池市	3,700	3,588	112	3	3	10	4	13
合志市	1,212	1,184	28	0	1	0	4	2
大津町	1,231	1,194	37	1	1	2	3	4
菊陽町	873	849	24	0	0	2	4	1
菊池管内計	7,016	6,815	201	4	5	14	15	20
阿蘇市	2,368	2,235	133	2	4	8	8	11
南小国町	413	377	36	0	0	2	1	4
小国町	564	492	72	0	1	2	5	4
産山村	336	330	6	0	0	1	0	0
高森町	621	581	40	0	1	3	2	2
南阿蘇村	1,052	1,028	24	0	1	1	1	0
西原村	559	550	9	0	0	1	1	1
阿蘇管内計	5,913	5,593	320	2	7	18	18	22

単位:人

「うち農業」を差し引いた数値の年齢別内訳										65歳以上の割合
40～44	45～49	50～54	55～59	60～64	65～69	70～74	75～79	80～84	85以上	
1,154	1,195	861	568	349	231	79	28	10	3	6
717	1,049	1,012	634	326	174	85	22	10	2	6
413	764	968	826	363	180	66	39	8	1	7
280	401	693	840	500	189	75	22	8	-	8
270	339	379	559	487	313	108	33	7	2	15
187	271	325	332	368	274	142	48	12	6	20
133	170	212	243	252	203	104	49	20	8	23
206	314	351	428	381	253	142	50	22	5	17
225	219	325	352	367	258	119	68	20	12	18
259	232	210	308	302	213	156	71	24	11	20
35	42	26	49	30	10	4	4	1	0	8
35	42	26	49	30	10	4	4	1	0	8
1	1	5	2	0	0	0	1	1	0	15
0	2	2	2	2	2	0	0	0	0	11
1	1	2	5	1	2	4	2	1	1	40
2	4	9	9	3	4	4	3	2	1	25
0	0	0	0	0	0	0	0	0	0	0
2	2	1	0	1	1	0	0	0	0	13
0	0	0	0	0	0	0	0	0	0	0
3	1	0	4	1	0	0	0	0	0	0
2	1	3	3	0	2	2	0	0	0	29
0	1	0	0	0	0	0	0	0	0	0
7	5	4	7	2	3	2	0	0	0	13
5	4	5	4	9	3	3	0	1	0	13
5	4	5	4	9	3	3	0	1	0	13
13	10	7	9	12	12	9	5	1	1	25
6	4	2	4	3	0	2	0	0	0	7
6	2	2	7	5	2	1	1	0	0	11
1	2	4	8	2	0	0	0	0	0	0
26	18	15	28	22	14	12	6	1	1	17
12	7	6	16	17	15	17	7	3	0	32
3	0	4	5	5	5	4	3	0	0	33
4	10	8	9	13	3	8	4	1	0	22
0	1	0	1	1	1	0	1	0	0	33
2	2	6	5	4	3	5	4	1	0	33
2	3	2	4	5	3	1	1	0	0	21
2	1	1	0	0	1	1	0	0	0	22
25	24	27	40	45	31	36	20	5	0	29

区 分	総数			年齢別従事者数 (「農業・林業」から「				
	農業・ 林業	うち農業	左の差 (林業)	15～19	20～24	25～29	30～34	35～39
市町村								
御 船 町	696	664	32	0	3	3	0	6
嘉 島 町	323	321	2	0	0	2	0	0
益 城 町	1,093	1,088	5	0	0	0	2	1
甲 佐 町	730	721	9	0	0	1	1	0
山 都 町	2,788	2,649	139	0	6	5	15	10
上益城管内計	5,630	5,443	187	0	9	11	18	17
八 代 市	7,620	7,470	150	1	3	5	7	7
氷 川 町	1,524	1,518	6	0	0	0	1	0
八代管内計	9,144	8,988	156	1	3	5	8	7
水 俣 市	570	512	58	1	3	3	4	5
芦 北 町	983	924	59	1	4	6	4	0
津 奈 木 町	266	247	19	0	1	1	2	4
芦北管内計	1,819	1,683	136	2	8	10	10	9
人 吉 市	1,048	858	190	3	10	6	16	20
錦 町	1,022	954	68	1	7	6	6	5
あさぎり町	1,693	1,593	100	3	5	0	9	13
多 良 木 町	985	855	130	1	8	7	16	9
湯 前 町	436	360	76	1	4	5	9	3
水 上 村	286	208	78	0	1	1	5	12
相 良 村	407	355	52	1	4	2	4	4
五 木 村	84	31	53	0	4	1	2	5
山 江 村	288	250	38	1	3	0	2	5
球 磨 村	186	124	62	1	0	3	4	3
球磨管内計	6,435	5,588	847	12	46	31	73	79
上 天 草 市	719	707	12	0	0	0	1	1
天 草 市	2,757	2,630	127	0	3	5	11	7
苓 北 町	405	397	8	0	0	0	2	0
天草管内計	3,881	3,734	147	0	3	5	14	8
計	67,973	65,575	2,398	23	106	108	181	194

資料：国勢調査 [第6-3表 産業(大分類)、年齢(5歳階級)、男女別15歳以上就業者数及び平均年齢— 全国、都道府県、市町村]

うち農業」を差し引いた数値の年齢別内訳)										65歳以上 の割合
40～44	45～49	50～54	55～59	60～64	65～69	70～74	75～79	80～84	85以上	
1	5	2	2	3	3	3	1	0	0	22
0	0	0	0	0	0	0	0	0	0	0
0	0	1	0	0	1	0	0	0	0	20
1	0	0	1	3	1	1	0	0	0	22
5	4	11	21	23	19	13	4	3	0	28
7	9	14	24	29	24	17	5	3	0	26
15	14	5	17	27	25	14	6	3	1	33
0	2	1	1	1	0	0	0	0	0	0
15	16	6	18	28	25	14	6	3	1	31
9	8	4	6	2	4	6	1	1	1	22
8	8	3	6	12	4	1	1	1	0	12
2	5	1	2	1	0	0	0	0	0	0
19	21	8	14	15	8	7	2	2	1	15
29	13	19	23	24	9	12	3	2	1	14
8	8	7	5	3	6	3	2	1	0	18
12	12	10	6	8	14	3	4	1	0	22
15	11	13	16	16	7	7	2	0	2	14
5	6	11	12	8	8	2	2	0	0	16
6	4	4	16	13	6	6	3	1	0	21
3	4	3	1	5	12	6	3	0	0	40
2	6	4	6	11	4	4	4	0	0	23
7	0	1	3	3	7	6	0	0	0	34
8	5	2	13	12	3	6	1	1	0	18
95	69	74	101	103	76	55	24	6	3	19
5	2	1	1	1	0	0	0	0	0	0
18	17	18	13	13	15	2	1	0	4	17
0	1	3	0	2	0	0	0	0	0	0
23	20	22	14	16	15	2	1	0	4	15
259	232	210	308	302	213	156	71	24	11	20

12-2 (2) 国勢調査による林業就業者数 (男女別、年齢別)
[男性]

年齢 調査年	総数	15～19	20～24	25～29	30～34	35～39	40～44	45～49
昭和50年	4,667	55	156	272	300	521	830	887
昭和55年	3,929	27	93	171	239	288	499	807
昭和60年	3,535	20	122	116	181	245	307	543
平成2年	2,849	12	60	96	124	200	222	300
平成7年	2,409	32	57	71	121	144	214	275
平成12年	1,930	10	51	71	108	140	154	214
平成17年	1,385	11	29	49	65	76	121	144
平成22年	2,390	24	101	124	152	159	182	273
平成27年	2,231	17	73	137	145	193	184	186
令和2年	2,005	21	86	95	157	158	207	179

[女性]

年齢 調査年	総数	15～19	20～24	25～29	30～34	35～39	40～44	45～49
昭和50年	1,648	9	36	77	129	282	324	308
昭和55年	1,165	5	28	51	55	106	218	242
昭和60年	937	-	12	26	47	75	106	221
平成2年	740	-	5	12	27	45	58	101
平成7年	600	1	11	10	27	38	56	64
平成12年	475	2	6	12	14	26	33	57
平成17年	270	0	1	7	13	10	12	26
平成22年	392	4	3	16	23	24	24	41
平成27年	372	1	6	15	13	38	41	33
令和2年	393	2	20	13	24	36	52	53

注) 平成22, 27年調査結果は、国勢調査(6-2表)の「農業・林業」から「うち農業」を
令和2年調査結果は、国勢調査(6-3表)の「農業・林業」から「うち農業」を差引

								単位:人
50～54	55～59	60～64	65～69	70～74	75～79	80～84	85～	65歳以上の割合
622	430	284	203	70	25	9	3	6.6
818	476	245	156	77	22	10	1	6.8
778	674	292	157	55	37	7	1	7.3
501	685	402	150	70	19	8	-	8.7
289	422	392	263	92	31	4	2	16.3
267	247	275	223	114	41	10	5	20.4
173	208	192	159	92	43	16	7	22.9
299	362	328	203	116	43	20	4	16.2
281	302	318	220	95	54	17	9	17.7
176	262	261	184	129	61	21	8	20.1

								単位:人
50～54	55～59	60～64	65～69	70～74	75～79	80～84	85～	65歳以上の割合
239	138	65	28	9	3	1	-	2.5
194	158	81	18	8	-	-	1	2.3
190	152	71	23	11	2	1	-	3.9
192	155	98	39	5	3	-	-	6.4
90	137	95	50	16	2	3	-	11.8
58	85	93	51	28	7	2	1	18.7
39	35	60	44	12	6	4	1	24.8
52	66	53	50	26	7	2	1	21.9
44	50	49	38	24	14	3	3	22.0
34	46	41	29	27	10	3	3	18.3

と差引いた数値を掲載した。
 いた数値を掲載した。

12-2 (3) 新規就業者数

単位：人

区分	年度											
	22	23	24	25	26	27	28	29	30	1	2	3
新規就業者数	115	86	86	62	80	80	42	79	61	85	83	77

注：認定事業体等における新規就業者数

令和2年度からは、認定事業体に加え、熊本県版育成経営体も加算して集計

12-3 認定事業体数

(1) 認定事業体（主）とは

認定事業体（主）とは、「林業労働力の確保の促進に関する法律」第5条に基づき、事業主が林業労働力を確保するため、意欲をもって「雇用管理の改善」と「事業の合理化」に一体的に取り組む内容の「改善計画」（計画期間：5年間）の認定を申請し、県知事の認定を受けた者をいう。

(2) 認定状況

単位：事業体数

認定年度	28		29		30		1		2		3	
	森林組合	組合以外	森林組合	組合以外	森林組合	組合以外	森林組合	組合以外	森林組合	組合以外	森林組合	組合以外
熊本	-	3	-	3	-	3	-	3	-	4	-	5
宇城	-	2	-	2	-	2	-	2	-	2	-	2
玉名	1	1	1	1	1	2	1	1	1	1	1	1
鹿本	1	2	1	1	1	1	1	1	1	3	1	3
菊池	1	6	1	6	1	6	1	6	1	5	1	6
阿蘇	2	6	2	7	2	7	2	9	2	9	2	9
上益城	1	7	1	7	1	9	1	9	1	9	1	8
八代	1	10	1	9	1	10	1	10	1	10	1	9
芦北	1	5	1	6	1	5	1	5	1	5	1	5
球磨	6	23	6	24	6	24	6	25	6	25	6	27
天草	1	1	1	1	1	1	1	1	1	1	1	1
小計	15	66	15	67	15	70	15	72	15	74	15	76
合計	81		82		85		87		89		91	

(令和4年(2022年)3月31日現在)

注：広域の森林組合にあつては、本所のある所在地の地域振興局に記載

R4.4.1始期の新規認定事業体1者を除く。

12-4 林業労働災害発生状況の推移

(1) 死傷災害発生件数の推移

年	14	15	16	17	18	19	20	21	22	23
全国	2,531	2,572	2,392	2,171	2,190	2,300	2,257	2,306	2,304	2,224
九州	398	422	381	389	349	400	393	385	380	379
福岡	51	70	62	63	48	54	45	44	53	47
佐賀	14	18	17	10	18	18	24	24	22	16
長崎	15	19	15	13	11	23	19	14	19	17
熊本	61	68	49	52	51	64	71	57	52	64
大分	100	76	98	98	66	58	59	70	49	59
宮崎	97	109	76	81	89	91	106	84	102	111
鹿児島	54	58	61	63	64	86	65	88	76	65
沖縄	6	4	3	9	2	6	4	4	7	-

年	24	25	26	27	28	29	30	1	2	3
全国	1,897	1,723	1,611	1,619	1,561	1,314	1,342	1,248	1,275	1,235
九州	337	344	282	312	279	255	259	273	244	249
福岡	49	42	32	31	33	28	19	24	31	31
佐賀	11	17	17	16	14	11	11	11	12	11
長崎	20	16	10	15	7	14	12	12	9	6
熊本	63	49	43	58	41	34	42	46	33	32
大分	46	61	46	40	54	53	53	35	29	43
宮崎	93	105	84	99	71	67	73	88	77	73
鹿児島	55	53	46	50	57	48	48	57	51	53
沖縄	-	1	4	3	2	-	1	-	2	-

注：件数は休業4日以上の災害発生件数。

(2) 死亡災害発生件数の推移

単位：件

年	14	15	16	17	18	19	20	21	22	23
全国	49	61	46	47	57	50	43	43	59	38
九州	5	13	4	9	9	12	10	8	10	9
福岡	-	1	1	1	1	1	-	-	1	1
佐賀	-	-	-	-	1	1	1	2	1	1
長崎	-	1	-	-	-	-	-	-	2	1
熊本	-	1	1	-	-	2	2	1	1	2
大分	1	1	-	2	3	1	2	1	-	1
宮崎	3	6	-	3	3	5	3	3	4	2
鹿児島	1	3	1	2	1	2	2	1	-	1
沖縄	-	-	1	1	-	-	-	-	1	-

年	24	25	26	27	28	29	30	1	2	3
全国	37	39	42	38	41	40	31	33	36	30
九州	8	11	12	8	11	7	3	10	6	8
福岡	1	-	3	-	-	1	-	-	2	-
佐賀	-	-	1	-	-	-	-	-	-	-
長崎	-	-	-	-	1	-	-	-	-	-
熊本	2	2	3	1	1	-	-	2	-	3
大分	2	-	-	1	1	-	1	2	1	-
宮崎	-	6	4	3	3	5	1	5	1	2
鹿児島	3	3	1	3	5	1	1	1	2	3
沖縄	-	-	-	-	-	-	-	-	-	-

資料：(1)、(2)共に平成17年までは厚生労働省「労災保険給付データ」、平成18年からは「労働者死傷病報告書(労災非適)」

1 3 林 業 普 及

1 3 - 1 概 要

森林所有者、その他林業を行う者、林業に従事する者、及びこれらの後継者並びに県民に対して、森林・林業・木材産業に関する技術、知識の普及・教育並びに森林の施業に関する指導を行い、林業技術の改善、林業経営の合理化、森林整備の促進等に努めている。

1 3 - 2 林業研究グループ

(1) 林業研究グループの推移

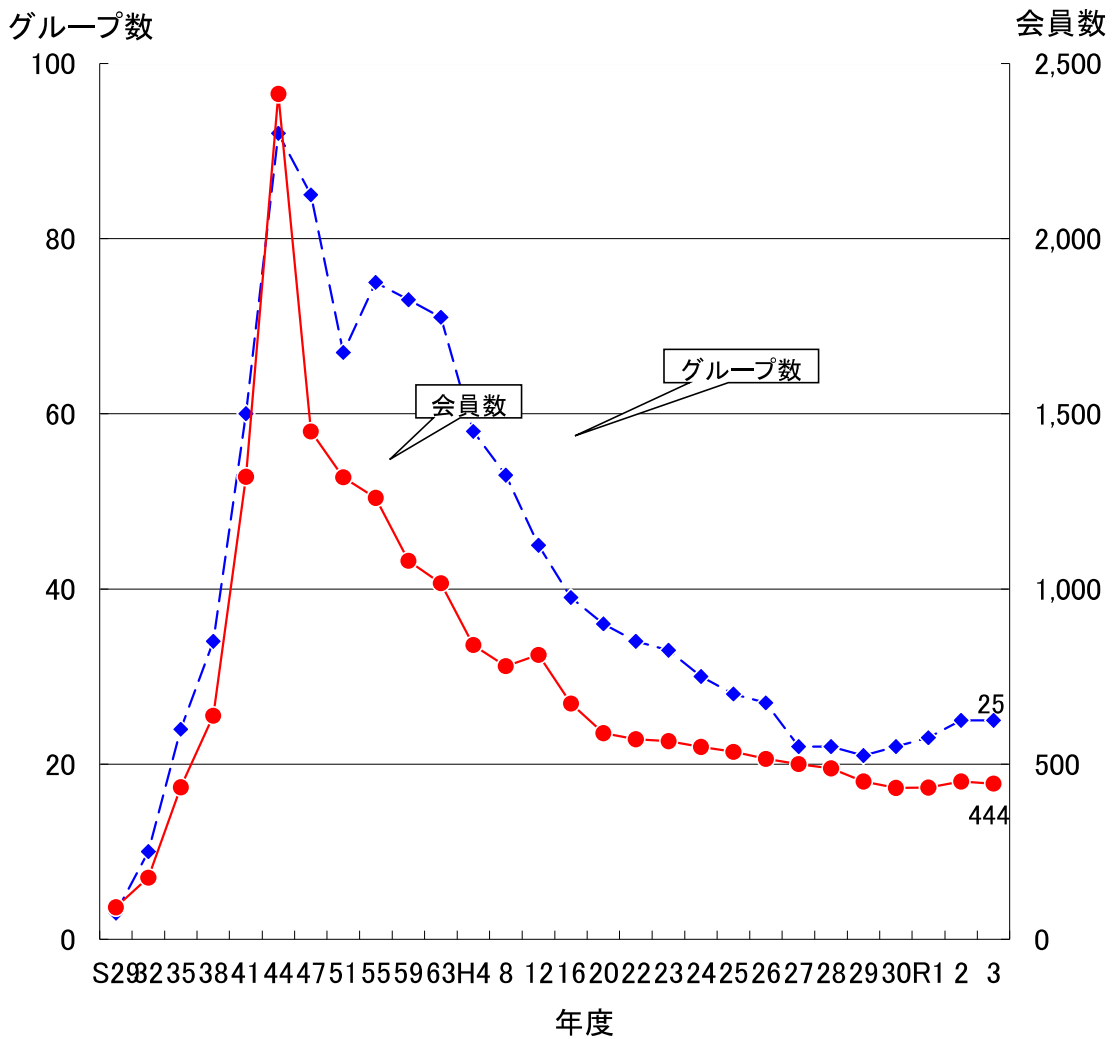

13-2 (2) 林業研究グループ一覧表

グループ名	設立年	会員数 (うち女性)	主たる活動
宇土市林業研究グループ	S. 50	11 (4)	特産
美里町林業研究グループ	H. 11	16 (1)	特産
宇城地区計 2		27 (5)	
三加和林業研究クラブ	S. 50	14	育林
玉名地区計 1		14	
山鹿林業研究会	H. 29	23 (1)	林産、育林
鹿本地区計 1		23 (1)	
龍門林業研究グループ	S. 44	37 (16)	林産、育林、特産
水源林業研究グループ	S. 53	9 (1)	林産、育林、特産
旭志林業研究グループ	S. 57	12	林産、育林、特産
菊池地区計 3		58 (17)	
小国町林業研究会	S. 42	39	林産、育林
南小国町林業研究会	S. 39	29	林産、育林
柏青年の山研究会	S. 44	17	育林
久木野林研クラブ	S. 47	12	育林、育苗、特産
阿蘇中部林業研究クラブ	S. 51	8	育林
高森町林業研究クラブ	H. 11	35 (4)	育林
森の若モン隊	H. 30	10	林産、育林、特産
阿蘇広域林業研究会	R. 2	17 (1)	育林、労働安全対策
くまもと Logging Club	R. 2	16 (1)	
阿蘇の森とめぐみ研究会	R. 3	3 (3)	
阿蘇地区計 10		186 (9)	
御船町林業研究グループ	S. 50	16	育林、林業研修
上益城地区計 1		16	
やつしろ林業研究グループ	H. 26	23 (5)	育林、特産
八代地区計 1		23 (5)	
芦北地域林業研究グループ	H. 12	23 (5)	育林、特産
芦北地区計 1		23 (5)	
球磨林業育友会	S. 47	5	林業経営
五木村林業研究クラブ	S. 33	16	育林、森林調査
山江村林業研究クラブ	S. 50	7 (2)	育林
多良木林業研究クラブ	H. 11	25 (5)	育林
球磨地区計 4		53 (7)	
天草林業研究グループ	H. 24	21 (6)	特産、育林
天草地区計 1		21 (6)	
県 計 25		444 (55)	

13-3 指導林家等の人数

R4. 3. 31現在

地区名	指導林家	青年林業士
熊本	—	—
宇城	1	1
玉名	—	—
鹿本	—	1
菊池	11	8
阿蘇	4	7
上益城	2	1
八代	—	1
芦北	4	3
球磨	3	4
天草	2	4
合計	27	30

【指導林家】

模範的な施業技術を有し、地域の林業後継者の育成に積極的な方

【青年林業士】

意欲を持って林業に取り組み、将来の中核的林業経営者として地域林業の振興を担う方

【認定・登録期間】

平成30年4月1日～令和5年3月31日

※5年毎に認定・登録を実施

1 4 林 業 機 械

14-1 概要

林業の機械化は、労働生産性の向上、生産コストの低減、労働強度の軽減等を通じて林業経営の合理化、近代化に寄与している。

県内民有林における伐採、搬出、森林造成等に使用されている主な機械の保有状況は、次表のとおりである。

14-2 主要林業機械保有台数

	集材機		索道	自走式搬機	小型運材車	フォークリフト	トラッククレーン等
	小型10PS未満	大型10PS以上					
平成29年度	145	195	131	135	747	150	157
平成30年度	145	195	132	137	728	146	157
令和元年度	131	187	119	123	748	121	147
令和2年度	131	186	113	121	745	132	145
令和3年度	—	—	—	—	—	—	—
熊本・玉名 宇城 鹿本 菊池 阿蘇 上城 益代 八北 芦磨 球草 天							

注) 林業研究・研修センター調べによる

注) 保有台数にリースは含まない。

注) 令和2年度までは国の調査により上記機械の内訳を林業研究・研修センターで調査し掲載していたが、令和3年度からは、高性能林業機械のみ調査することになったため、掲載していない。

単位：台

センサー	刈払機	動力 枝打機	グ ラ ッ プ ル ソ ー	高性能林業機械						
				プ ロ セ ッ サ	タ ワ ー ヤ ー ダ ー	ハ ー ベ ス タ	ス キ ッ タ	フ ォ ワ ー ダ	ス イ ン ク ヤ ー ダ	そ の 他
6,368	7,574	85	17	106	1	20	3	88	57	13
6,457	7,307	79	19	104	1	21	3	97	59	17
6,504	6,783	82	12	113	2	22	3	117	64	27
6,345	6,582	81	12	113	3	19	0	126	59	34
—	—	—	—	101	2	23	0	140	59	58
				0	0	0	0	0	1	0
				0	0	3	0	4	0	6
				2	0	2	0	6	1	0
				8	0	3	0	9	2	0
				6	0	8	0	12	1	0
				8	0	2	0	15	5	7
				13	0	2	0	21	9	2
				17	0	0	0	21	4	22
				45	2	3	0	40	34	7
				2	0	0	0	12	2	14

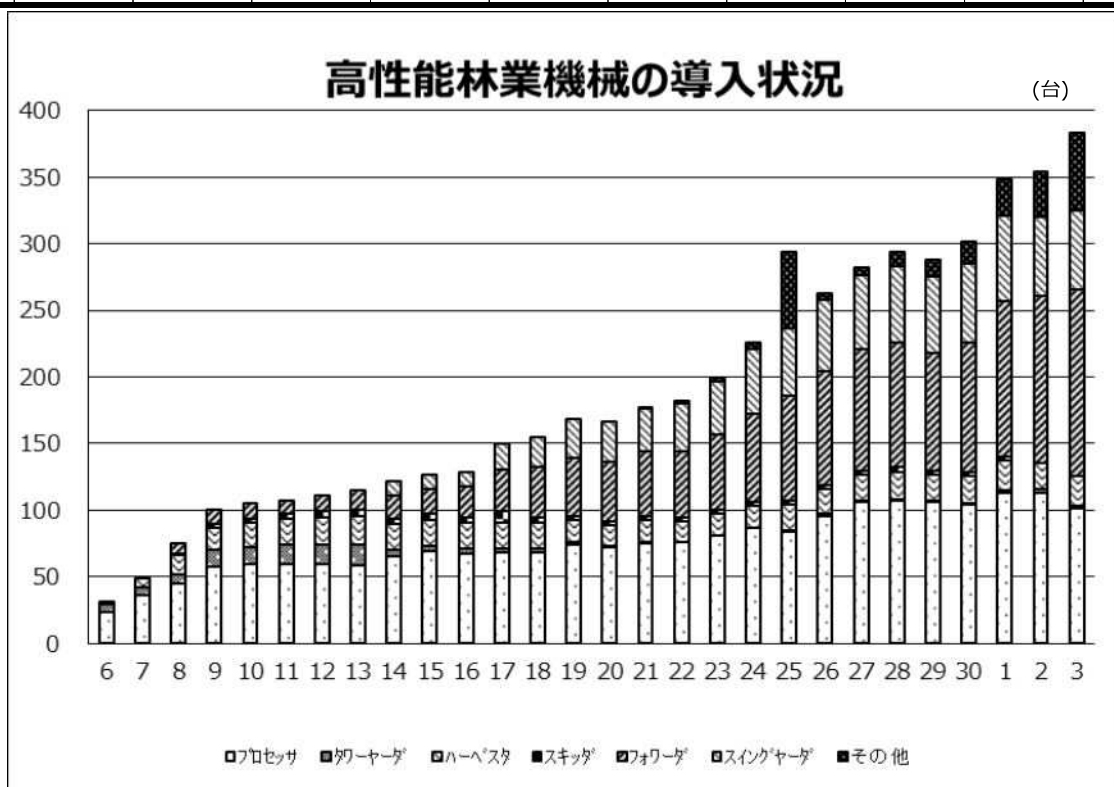

1 5 県 有 林

15-1 概 要

- (1) 県有林の管理経営面積は、令和3年度末現在10,693haである。
- (2) 処分事業については、第14次県有林経営計画及び分収林契約に基づき、立木処分による主伐や利用間伐などを実施した。
令和3年度の処分実績は、立木処分による立木材積37,027m³、素材処分に
よる素材材積3,122m³であり、その売上総額は224,043千円である。

15-2 県有林現況表

区 分	純 県 有 林				分	
	面積	蓄 積			面積	針葉樹
		針葉樹	広葉樹	計		
市町村						
平成29年度	7,700.19	1,434,987	335,708	1,770,695	3,222.53	895,741
平成30年度	7,700.19	1,326,300	457,692	1,783,992	3,222.53	892,155
令和元年度	7,671.55	1,450,045	330,527	1,780,572	3,276.61	926,495
令和2年度	7,671.55	1,453,417	342,352	1,795,769	3,090.01	896,554
令和3年度	7,742.35	1,408,765	352,431	1,761,196	3,021.14	864,337
熊本市	167.06	1,246	19,598	20,844	-	-
熊本管内計	167.06	1,246	19,598	20,844	-	-
宇土市	-	-	-	-	-	-
宇城市	-	-	-	-	36.89	10,654
美里町	70.06	14,370	3,529	17,899	69.74	17,219
宇城管内計	70.06	14,370	3,529	17,899	106.63	27,873
荒尾市	-	-	-	-	-	-
玉名市	-	-	-	-	-	-
玉東町	21.03	2,746	86	2,832	-	-
南関町	-	-	-	-	-	-
長洲町	-	-	-	-	-	-
和水町	6.76	1,763	209	1,972	-	-
玉名管内計	27.79	4,509	295	4,804	-	-
山鹿市	72.91	18,870	3,540	22,410	-	-
鹿本管内計	72.91	18,870	3,540	22,410	-	-
菊池市	88.55	21,043	2,824	23,867	129.40	34,404
合志市	-	-	-	-	-	-
大津町	39.24	5,641	2,809	8,450	278.47	69,688
菊陽町	9.07	-	-	-	-	-
菊池管内計	136.86	26,684	5,633	32,317	407.87	104,092
阿蘇市	438.37	49,598	4,880	54,478	94.60	15,885
南小国町	76.52	20,871	4,298	25,169	58.24	12,553
小国町	-	-	-	-	-	-
産山村	-	-	-	-	-	-
高森町	-	-	-	-	146.55	50,860
南阿蘇村	660.62	15,279	7,917	23,196	3.78	1,912
西原村	-	-	-	-	116.56	38,208
阿蘇管内計	1,175.51	85,748	17,095	102,843	419.73	119,418
御船町	-	-	-	-	-	-
嘉島町	-	-	-	-	-	-
益城町	-	-	-	-	-	-
甲佐町	-	-	-	-	-	-
山都町	344.23	105,634	660	106,294	126.03	42,366
上益城管内計	344.23	105,634	660	106,294	126.03	42,366
八代市	981.57	235,100	17,767	252,867	147.44	51,360
氷川町	-	-	-	-	-	-
八代管内計	981.57	235,100	17,767	252,867	147.44	51,360

面積単位：h a、蓄積単位：m³

取 林		合 計			
蓄 積		面積	蓄 積		
広葉樹	計		針葉樹	広葉樹	計
46,147	941,888	10,922.72	2,330,728	381,855	2,712,583
51,956	944,111	10,922.72	2,218,455	509,648	2,728,103
46,790	973,285	10,948.16	2,376,540	377,317	2,753,857
45,949	942,503	10,761.56	2,349,971	388,301	2,738,272
46,129	910,466	10,763.49	2,273,102	398,560	2,671,662
-	-	167.06	1,246	19,598	20,844
-	-	167.06	1,246	19,598	20,844
-	-	-	-	-	-
3,729	14,383	36.89	10,654	3,729	14,383
577	17,796	139.80	31,589	4,106	35,695
4,306	32,179	176.69	42,243	7,835	50,078
-	-	-	-	-	-
-	-	-	-	-	-
-	-	21.03	2,746	86	2,832
-	-	-	-	-	-
-	-	-	-	-	-
-	-	6.76	1,763	209	1,972
-	-	27.79	4,509	295	4,804
-	-	72.91	18,870	3,540	22,410
-	-	72.91	18,870	3,540	22,410
527	34,931	217.95	55,447	3,351	58,798
-	-	-	-	-	-
1,310	70,998	317.71	75,329	4,119	79,448
-	-	9.07	-	-	-
1,837	105,929	544.73	130,776	7,470	138,246
901	16,786	532.97	65,483	5,781	71,264
4,962	17,515	134.76	33,424	9,260	42,684
-	-	-	-	-	-
-	-	-	-	-	-
1,158	52,018	146.55	50,860	1,158	52,018
-	1,912	664.40	17,191	7,917	25,108
508	38,716	116.56	38,208	508	38,716
7,529	126,947	1,595.24	205,166	24,624	229,790
-	-	-	-	-	-
-	-	-	-	-	-
-	-	-	-	-	-
-	-	-	-	-	-
5,929	48,295	470.26	148,000	6,589	154,589
5,929	48,295	470.26	148,000	6,589	154,589
1,954	53,314	1,129.01	286,460	19,721	306,181
-	-	-	-	-	-
1,954	53,314	1,129.01	286,460	19,721	306,181

区 分	純 県 有 林				分	
	面積	蓄 積			面積	針葉樹
		針葉樹	広葉樹	計		
市町村						
水 俣 市	276.59	78,192	1,169	79,361	-	-
芦 北 町	-	-	-	-	-	-
津 奈 木 町	-	-	-	-	-	-
芦北管内計	276.59	78,192	1,169	79,361	-	-
人 吉 市	428.32	87,729	13,541	101,270	54.20	14,873
錦 町	-	-	-	-	-	-
あさぎり町	119.11	46,329	2,202	48,531	-	-
多良木町	-	-	-	-	-	-
湯 前 町	-	-	-	-	-	-
水 上 村	970.20	95,721	149,477	245,198	754.34	247,882
相 良 村	114.32	26,582	416	26,998	138.37	41,913
五 木 村	2,290.36	467,113	110,564	577,677	320.59	90,982
山 江 村	55.68	17,302	751	18,053	-	-
球 磨 村	29.30	11,946	81	12,027	189.55	45,625
球磨管内計	4,007.29	752,722	277,032	1,029,754	1,457.05	441,275
上天草市	-	-	-	-	-	-
天 草 市	482.48	85,690	6,113	91,803	356.39	77,953
苓 北 町	-	-	-	-	-	-
天草管内計	482.48	85,690	6,113	91,803	356.39	77,953
全 県 合 計	7,742.35	1,408,765	352,431	1,761,196	3,021.14	864,337

※資料:森林整備課

取 林		面積單位：h a、蓄積單位：m ³			
		面積	合 計		
			針葉樹	廣葉樹	計
蓄 積	計				
廣葉樹	計				
-	-	276.59	78,192	1,169	79,361
-	-	-	-	-	-
-	-	-	-	-	-
-	-	276.59	78,192	1,169	79,361
69	14,942	482.52	102,602	13,610	116,212
-	-	-	-	-	-
-	-	119.11	46,329	2,202	48,531
-	-	-	-	-	-
-	-	-	-	-	-
3,524	251,406	1,724.54	343,603	153,001	496,604
5,281	47,194	252.69	68,495	5,697	74,192
3,515	94,497	2,610.95	558,095	114,079	672,174
-	-	55.68	17,302	751	18,053
2,288	47,913	218.85	57,571	2,369	59,940
14,677	455,952	5,464.34	1,193,997	291,709	1,485,706
-	-	-	-	-	-
9,897	87,850	838.87	163,643	16,010	179,653
-	-	-	-	-	-
9,897	87,850	838.87	163,643	16,010	179,653
46,129	910,466	10,763.49	2,273,102	398,560	2,671,662

15-3 県有林造林実績一覧表

区 分	スギ				ヒノキ			
	面 積			経 費	面 積			経 費
	再	拡	計		再	拡	計	
市町村								
平成26年度	2.34	-	2.34	8,802	7.83	-	7.83	26,434
平成27年度	-	-	-	-	-	-	-	-
平成28年度	9.45	-	9.45	11,213	2.53	-	2.53	5,071
平成29年度	-	-	-	-	-	-	-	-
平成30年度	6.94	-	6.94	20,294	9.89	-	9.89	14,179
令和元年度	5.89	-	5.89	16,710	13.15	-	13.15	21,915
令和2年度	-	-	-	-	2.64	-	2.64	7,150
令和3年度	19.04	-	19.04	38,260	3.44	-	3.44	8,233
熊本市	-	-	-	-	-	-	-	-
熊本市計	-	-	-	-	-	-	-	-
宇土市	-	-	-	-	-	-	-	-
宇城市	-	-	-	-	-	-	-	-
美里町	8.27	-	8.27	16,642	-	-	-	-
宇城管内計	8.27	-	8.27	16,642	-	-	-	-
荒尾市	-	-	-	-	-	-	-	-
玉名市	-	-	-	-	-	-	-	-
玉東町	-	-	-	-	-	-	-	-
南関町	-	-	-	-	-	-	-	-
長洲町	-	-	-	-	-	-	-	-
和水町	-	-	-	-	-	-	-	-
玉名管内計	-	-	-	-	-	-	-	-
山鹿市	-	-	-	-	-	-	-	-
鹿本管内計	-	-	-	-	-	-	-	-
菊池市	-	-	-	-	-	-	-	-
合志市	-	-	-	-	-	-	-	-
大津町	-	-	-	-	-	-	-	-
菊陽町	-	-	-	-	-	-	-	-
菊池管内計	-	-	-	-	-	-	-	-
阿蘇市	-	-	-	-	-	-	-	-
南小国町	-	-	-	-	-	-	-	-
小国町	-	-	-	-	-	-	-	-
産山村	-	-	-	-	-	-	-	-
高森町	-	-	-	-	-	-	-	-
南阿蘇村	-	-	-	-	-	-	-	-
西原村	-	-	-	-	-	-	-	-
阿蘇管内計	-	-	-	-	-	-	-	-
御船町	-	-	-	-	-	-	-	-
嘉島町	-	-	-	-	-	-	-	-
益城町	-	-	-	-	-	-	-	-
甲佐町	-	-	-	-	-	-	-	-
山都町	-	-	-	-	-	-	-	-
上益城管内計	-	-	-	-	-	-	-	-
八代市	-	-	-	-	-	-	-	-
氷川町	-	-	-	-	-	-	-	-
八代管内計	-	-	-	-	-	-	-	-

単位 面積：h a、経費：千円

その他				合計			
面積			経費	面積			経費
再	拡	計		再	拡	計	
0.00	0.00	-	0	10.17	-	10.17	35,237
-	-	-	-	-	-	-	-
-	-	-	-	11.98	-	11.98	16,284
-	-	-	-	-	-	-	-
-	-	-	-	16.83	-	16.83	34,473
-	-	-	-	19.04	-	19.04	38,625
-	-	-	-	2.64	-	2.64	7,150
0.32	-	0.32	766	22.80	-	22.80	47,259
-	-	-	-	-	-	-	-
-	-	-	-	-	-	-	-
-	-	-	-	-	-	-	-
-	-	-	-	8.27	-	8.27	16,642
-	-	-	-	8.27	-	8.27	16,642
-	-	-	-	-	-	-	-
-	-	-	-	-	-	-	-
-	-	-	-	-	-	-	-
-	-	-	-	-	-	-	-
-	-	-	-	-	-	-	-
-	-	-	-	-	-	-	-
-	-	-	-	-	-	-	-
-	-	-	-	-	-	-	-
-	-	-	-	-	-	-	-
-	-	-	-	-	-	-	-
-	-	-	-	-	-	-	-
-	-	-	-	-	-	-	-
-	-	-	-	-	-	-	-
-	-	-	-	-	-	-	-
-	-	-	-	-	-	-	-

区 分 市町村	スギ				ヒノキ			
	面 積			経 費	面 積			経 費
	再	拡	計		再	拡	計	
水 俣 市	-	-	-	-	-	-	-	-
芦 北 町	-	-	-	-	-	-	-	-
津 奈 木 町	-	-	-	-	-	-	-	-
芦北管内計	-	-	-	-	-	-	-	-
人 吉 市	-	-	-	-	3.44	-	3.44	8,233
錦 町	-	-	-	-	-	-	-	-
あさぎり町	-	-	-	-	-	-	-	-
多良木町	-	-	-	-	-	-	-	-
湯 前 町	-	-	-	-	-	-	-	-
水 上 村	-	-	-	-	-	-	-	-
相 良 村	4.93	-	4.93	10,057	-	-	-	-
五 木 村	5.84	-	5.84	11,561	-	-	-	-
山 江 村	-	-	-	-	-	-	-	-
球 磨 村	-	-	-	-	-	-	-	-
球磨管内計	10.77	-	10.77	21,618	3.44	-	3.44	8,233
上天草市	-	-	-	-	-	-	-	-
天 草 市	-	-	-	-	-	-	-	-
苓 北 町	-	-	-	-	-	-	-	-
天草管内計	-	-	-	-	-	-	-	-
全 県 合 計	19.04	-	19.04	38,260	3.44	-	3.44	8,233

※資料：森林整備課

単位 面積：h a、経費：千円

その他				合計			
面積			経費	面積			経費
再	拡	計		再	拡	計	
-	-	-	-	-	-	-	-
-	-	-	-	-	-	-	-
-	-	-	-	-	-	-	-
-	-	-	-	-	-	-	-
0.32	-	0.32	766	3.76	-	3.76	8,999
-	-	-	-	-	-	-	-
-	-	-	-	-	-	-	-
-	-	-	-	-	-	-	-
-	-	-	-	-	-	-	-
-	-	-	-	4.93	-	4.93	10,057
-	-	-	-	5.84	-	5.84	11,561
-	-	-	-	-	-	-	-
-	-	-	-	-	-	-	-
0.32	-	0.32	766	14.53	-	14.53	30,617
-	-	-	-	-	-	-	-
-	-	-	-	-	-	-	-
-	-	-	-	-	-	-	-
-	-	-	-	-	-	-	-
0.32	-	0.32	766	22.80	-	22.80	47,259

15-4 県有林材処分実績表

単位 面積：h a、材積：m³、金額：千円

	純県有			分収林			合計		
	面積	材積	金額	面積	材積	金額	面積	材積	金額
平成26年度	93.43	12,818	79,161	165.78	43,536	156,121	259.21	56,354	235,282
平成27年度	120.25	15,801	111,963	98.10	33,435	114,944	218.35	49,236	226,907
平成28年度	97.08	17,862	109,525	123.27	30,081	128,144	220.35	47,943	237,669
平成29年度	79.96	23,106	103,660	114.10	39,048	83,355	194.06	62,154	187,015
平成30年度	54.64	12,280	81,085	85.83	32,178	99,042	140.47	44,459	180,127
令和元年度	19.62	11,984	34,628	99.55	42,923	93,706	119.17	54,907	128,334
令和2年度	7.75	3,436	17,257	98.69	39,714	136,809	106.44	43,150	154,066
令和3年度	9.13	3,842	22,847	65.67	33,185	148,808	74.80	37,027	171,655
熊本市	-	-	-	-	-	-	-	-	-
熊本管内計	-	-	-	-	-	-	-	-	-
宇土市	-	-	-	-	-	-	-	-	-
宇城市	-	-	-	-	-	-	-	-	-
美里町	-	-	-	-	-	-	-	-	-
宇城管内計	-	-	-	-	-	-	-	-	-
荒尾市	-	-	-	-	-	-	-	-	-
玉名市	-	-	-	-	-	-	-	-	-
玉東町	-	-	-	-	-	-	-	-	-
南関町	-	-	-	-	-	-	-	-	-
長洲町	-	-	-	-	-	-	-	-	-
和水町	-	-	-	-	-	-	-	-	-
玉名管内計	-	-	-	-	-	-	-	-	-
山鹿市	-	-	-	-	-	-	-	-	-
鹿本管内計	-	-	-	-	-	-	-	-	-
菊池市	-	-	-	9.84	4,148	19,580	9.84	4,148	19,580
合志市	-	-	-	-	-	-	-	-	-
大津町	-	-	-	-	-	-	-	-	-
菊陽町	-	-	-	-	-	-	-	-	-
菊池管内計	-	-	-	9.84	4,148	19,580	9.84	4,148	19,580
阿蘇市	-	-	-	5.42	2,683	9,130	5.42	2,683	9,130
南小国町	-	-	-	-	-	-	-	-	-
小国町	-	-	-	-	-	-	-	-	-
産山村	-	-	-	-	-	-	-	-	-
高森町	-	-	-	34.01	18,298	88,330	34.01	18,298	88,330
南阿蘇村	-	-	-	-	-	-	-	-	-
西原村	-	-	-	-	-	-	-	-	-
阿蘇管内計	-	-	-	39.43	20,981	97,460	39.43	20,981	97,460
御船町	-	-	-	-	-	-	-	-	-
嘉島町	-	-	-	-	-	-	-	-	-
益城町	-	-	-	-	-	-	-	-	-
甲佐町	-	-	-	-	-	-	-	-	-
山都町	-	-	-	-	-	-	-	-	-
上益城管内計	-	-	-	-	-	-	-	-	-
八代市	-	-	-	-	-	-	-	-	-
氷川町	-	-	-	-	-	-	-	-	-
八代管内計	-	-	-	-	-	-	-	-	-
水俣市	-	-	-	-	-	-	-	-	-
芦北町	-	-	-	-	-	-	-	-	-
津奈木町	-	-	-	-	-	-	-	-	-
芦北管内計	-	-	-	-	-	-	-	-	-

単位 面積：h a、材積：m³、金額：千円

	純県有			分収林			合 計		
	面積	材積	金額	面積	材積	金額	面積	材積	金額
人吉市	-	-	-	-	-	-	-	-	-
錦町	-	-	-	-	-	-	-	-	-
あさぎり町	9.13	3,842	22,847	-	-	-	9.13	3,842	22,847
多良木町	-	-	-	-	-	-	-	-	-
湯前町	-	-	-	-	-	-	-	-	-
水上村	-	-	-	6.48	3,677	9,768	6.48	3,677	9,768
相良村	-	-	-	-	-	-	-	-	-
五木村	-	-	-	9.92	4,379	22,000	9.92	4,379	22,000
山江村	-	-	-	-	-	-	-	-	-
球磨村	-	-	-	-	-	-	-	-	-
球磨管内計	9.13	3,842	22,847	16.40	8,056	31,768	25.53	11,898	54,615
上天草市	-	-	-	-	-	-	-	-	-
天草市	-	-	-	-	-	-	-	-	-
苓北町	-	-	-	-	-	-	-	-	-
天草管内計	-	-	-	-	-	-	-	-	-
全県合計	9.13	3,842	22,847	65.67	33,185	148,808	74.80	37,027	171,655

※資料：森林整備課

15-5 純県分収別立木素材別処分内訳

区分 年度	純県有林				分収林			
	立木処分		素材処分		立木処分		素材処分	
	主伐	間伐	主伐	間伐	主伐	間伐	主伐	間伐
平成12年度	-	1,916	-	4,522	469	1,399	-	7,885
平成13年度	-	850	-	6,272	3,047	3,752	365	2,177
平成14年度	1,212	770	2,067	3,681	4,374	3,865	-	2,674
平成15年度	1,095	3,051	-	6,550	7,224	4,164	-	1,733
平成16年度	803	627	-	5,028	4,508	6,803	-	5,543
平成17年度	-	2,199	-	4,643	7,429	2,769	-	3,443
平成18年度	1,232	1,492	-	5,326	3,509	3,730	-	7,439
平成19年度	813	-	3,784	1,353	15,978	-	-	9,194
平成20年度	-	-	-	5,335	24,956	-	-	5,128
平成21年度	-	-	-	4,560	10,246	-	-	3,294
平成22年度	-	-	-	6,140	27,557	-	-	6,820
平成23年度	-	-	-	8,041	42,027	-	-	3,259
平成24年度	2,132	-	-	8,650	45,512	-	-	6,916
平成25年度	-	-	-	1,660	45,993	-	-	2,667
平成26年度	8,602	-	1,374	2,842	40,772	-	-	2,763
平成27年度	10,023	-	-	5,778	32,603	-	-	832
平成28年度	9,327	-	-	8,535	25,049	-	-	5,032
平成29年度	20,659	-	-	2,447	38,499	-	-	549
平成30年度	8,694	-	-	3,538	31,105	-	-	1,123
令和元年度	11,984	-	-	4,411	42,923	-	-	82
令和2年度	3,436	-	349	2,974	39,714	-	-	-
令和3年度	3,842	-	165	2,456	33,185	-	425	76

単位：m³

事業別計				総計	
立木処分		素材処分		主伐	間伐
主伐	間伐	主伐	間伐		
469	3,315	-	12,407	469	15,722
3,047	4,602	365	8,449	3,412	13,051
5,586	4,635	2,067	6,355	7,653	10,990
8,319	7,215	-	8,283	8,319	15,498
5,311	7,430	-	10,571	5,311	18,001
7,429	4,968	-	8,086	7,429	13,054
4,741	5,222	-	12,765	4,741	17,987
16,791	-	3,784	10,547	20,575	10,547
24,956	-	-	10,463	24,956	10,463
10,246	-	-	7,854	10,246	7,854
27,557	-	-	12,960	27,557	12,960
42,027	-	-	11,300	42,027	11,300
47,644	-	-	15,566	47,644	15,566
45,993	-	-	4,327	45,993	4,327
49,374	-	1,374	5,605	50,748	5,605
42,626	-	-	6,610	42,626	6,610
34,376	-	-	13,567	34,376	13,567
59,158	-	-	2,996	59,158	2,996
39,799	-	-	4,662	39,799	4,662
54,907	-	-	4,493	54,907	4,493
43,150	-	349	2,974	43,499	2,974
37,027	-	590	2,532	37,617	2,532

16 林業公社

16-1 市町村別公社分収林契約実績表（累計）

単位：h a

	公有林		私有林					合計
	市町村有林	財産区有林	個人有	共有林	会社有林	部落有林	その他	
平成28年度	1,041.37	733.87	4,392.79	2,297.42	534.73	-	261.32	9,261.50
平成29年度	1,041.37	733.87	4,385.44	2,257.09	534.73	-	307.75	9,260.25
平成30年度	1,041.37	733.87	4,366.14	2,226.98	534.73	-	307.75	9,210.84
令和元年度	1,041.37	733.87	4,365.42	2,213.15	534.73	-	307.75	9,196.29
令和2年度	1,041.37	733.87	4,360.71	2,213.15	534.73	-	307.75	9,191.58
令和3年度	1,041.37	733.87	4,285.49	2,178.80	592.62	-	249.86	9,082.01
熊本市	-	-	-	-	-	-	-	-
熊本管内計	-	-	-	-	-	-	-	-
宇土市	-	-	43.06	14.13	-	-	4.22	61.41
宇城市	12.16	-	52.67	9.38	-	-	6.20	80.41
美里町	-	-	21.34	-	3.68	-	-	25.02
宇城管内計	12.16	-	117.07	23.51	3.68	-	10.42	166.84
荒尾市	-	-	-	-	-	-	-	-
玉名市	-	-	-	-	-	-	-	-
玉東町	-	-	-	-	-	-	-	-
南関町	-	-	-	-	-	-	-	-
長洲町	-	-	-	-	-	-	-	-
和水町	-	-	-	-	-	-	-	-
玉名管内計	-	-	-	-	-	-	-	-
山鹿市	-	77.74	125.93	2.65	0.40	-	-	206.72
山鹿管内計	-	77.74	125.93	2.65	0.40	-	-	206.72
菊池市	18.93	-	7.23	-	-	-	-	26.16
合志市	-	-	-	-	-	-	-	-
大津町	-	-	10.85	-	-	-	27.03	37.88
菊陽町	-	-	-	-	-	-	-	-
菊池管内計	18.93	-	18.08	-	-	-	27.03	64.04
阿蘇市	-	-	-	-	-	-	-	-
南小国町	-	-	-	-	-	-	-	-
小国町	-	-	-	-	-	-	-	-
産山村	-	-	-	-	-	-	-	-
高森町	-	-	301.63	17.46	2.28	-	5.74	327.11
南小国町	-	-	-	-	-	-	-	-
南阿蘇村	-	-	-	-	-	-	-	-
西原村	33.19	-	-	-	-	-	-	33.19
阿蘇管内計	33.19	-	301.63	17.46	2.28	-	5.74	360.30
御船町	22.15	-	55.66	24.20	-	-	-	102.01
嘉島町	-	-	-	-	-	-	-	-
益城町	56.26	-	3.12	10.25	-	-	-	69.63
甲佐町	-	-	4.77	2.73	-	-	-	7.50
山都町	29.11	-	32.30	15.58	-	-	-	76.99
上益城管内計	107.52	-	95.85	52.76	-	-	-	256.13
八代市	243.81	13.26	1,279.24	1,210.89	303.10	-	-	3,050.30
氷川町	-	-	-	-	-	-	-	-
八代管内計	243.81	13.26	1,279.24	1,210.89	303.10	-	-	3,050.30

単位：h a

	公有林		私有林					合計
	市町村有林	財産区有林	個人有	共有林	会社有林	部落有林	その他	
水 俣 市	-	-	23.66	13.80	-	-	-	37.46
芦 北 町	5.11	-	227.06	12.75	12.61	-	-	257.53
津 奈 木 町	-	-	-	-	-	-	-	-
芦北管内計	5.11	-	250.72	26.55	12.61	-	-	294.99
人 吉 市	-	242.22	78.57	8.93	-	-	26.50	356.22
錦 町	73.92	-	-	-	-	-	-	73.92
多 良 木 町	76.58	6.12	284.83	19.44	-	-	-	386.97
湯 前 町	-	-	15.86	-	-	-	-	15.86
水 上 村	11.66	-	174.56	16.53	-	-	42.25	245.00
相 良 村	-	-	199.36	121.57	-	-	-	320.93
五 木 村	-	-	301.17	199.33	130.82	-	-	631.32
山 江 村	-	-	93.60	109.82	56.62	-	8.50	268.54
球 磨 村	151.95	-	62.74	231.10	25.22	-	5.21	476.22
あさぎり町	-	-	20.08	44.17	-	-	-	64.25
球磨管内計	314.11	248.34	1,230.77	750.89	212.66	-	82.46	2,839.23
上 天 草 市	-	17.23	87.58	10.71	-	-	18.14	133.66
天 草 市	306.54	198.28	734.76	83.38	57.89	-	106.07	1,486.92
苓 北 町	-	179.02	43.86	-	-	-	-	222.88
天草管内計	306.54	394.53	866.20	94.09	57.89	-	124.21	1,843.46
全 県 合 計	1,041.37	733.87	4,285.49	2,178.80	592.62	-	249.86	9,082.01

※資料：(公社) 熊本県林業公社

16-2 市町村別・樹種別公社造林実績表

単位：h a

	計画	実績	樹種別面積		
			スギ	ヒノキ	その他
平成28年度	-	-	-	-	9.30
平成29年度	-	-	-	-	-
平成30年度	4.00	4.00	4.00	-	-
令和元年度	3.68	3.68	3.68	-	-
令和2年度	-	-	-	-	-
令和3年度	5.00	5.00	5.00	-	-
熊本市計					
宇土市計					
宇城管内計					
荒尾市計					
玉名市計					
南関町					
長洲町					
和水町					
玉名管内計					
山鹿市計					
鹿本管内計					
菊池市計					
合志市計					
大津町					
菊陽町					
菊池管内計					
阿蘇市計					
南小国町					
小国町					
産山村					
高森町					
南小国町					
南阿蘇村					
西原村					
阿蘇管内計					
御船町					
嘉島町					
益城町					
甲佐町					
山上町					
上益城管内計					
八代市計	5.00	5.00	5.00		
氷川町					
八代管内計					
水俣市計					
芦北町					
津奈木町					
芦北管内計					

単位：h a

	計画	実績	樹種別面積		
			スギ	ヒノキ	その他
人吉市 錦多良木町 湯前町 水上村 相良村 五木村 山江村 球磨村 あさぎり町 球磨管内計					
上天草市 天草市 苓北町 天草管内計					
全 県 合 計	5.00	5.00	5.00		

資料：(公社) 熊本県林業公社

※ 林業公社の造林面積は、台風被害跡地等への改植であり、平成10年度以降は、新規契約の造林はない。(平成30年度及び令和元年度は、『花粉発生源対策促進事業』の一貫作業(伐採+植栽)による植替え。)

17 その他

17-1 振興山村一覽

市町村名	旧市町村名	指定年月日
山鹿市	岳間村	昭和47年2月3日
〃	内田村	42.12.15
菊池市	龍門村	47.2.3
菊池郡 大津町	瀬田村	45.12.24
阿蘇市	中通村	47.2.3
〃	古城村	47.2.3
阿蘇郡 小国町	小国町	41.3.31
〃 南小国町	南小国村	41.12.20
〃 産山村	産山村	43.12.28
〃 高森町	草部村	42.12.15
〃 西原村	河原村	44.12.27
〃 南阿蘇村	久木野村	45.12.24
上益城郡 山都町	小峰村	41.3.31
〃 山都町	白糸村	43.12.28
〃 甲佐町	宮内村	47.2.3
八代市	柿迫村	44.12.27
〃	栗木村	〃
〃	仁田尾村	〃
〃	葉木村	〃
〃	樅木村	〃
〃	椎原村	〃
〃	久連子村	〃
〃	下岳村	〃
〃	河俣村	47.2.3
〃	下松来麻村	45.12.24
〃	百濟来村	〃
水俣市	久木野村	47.2.3
芦北郡 芦北町	大野村	43.12.28
〃 〃	吉尾村	〃

市町村名	旧市町村名	指定年月日
球磨郡 水上村	水上村	昭和 44 . 12 . 27
〃 五木村	五木村	43 . 12 . 28
〃 山江村	山江村	44 . 12 . 27
〃 球磨村	一勝地村	41 . 12 . 20
〃 〃	渡村	〃
〃 〃	神瀬村	〃
〃 あさぎり町	上村	45 . 12 . 24
〃 多良木町	久米村	44 . 12 . 27
〃 相良村	四浦村	45 . 12 . 24
天草市	栢宇土村	55 . 4 . 1
〃	二浦村	〃
〃	福連木村	〃
〃	下田村	〃
上天草市	教良木河内村	〃

17-2 過疎公示地域の推移

市町村名		S45～S54 過疎地域対策 緊急措置法	S55～H元 過疎地域振興 特別措置法	H2～H11 過疎地域活性化 特別措置法	H12～H21 過疎地域自立促進 特別措置法	H22～R2 過疎地域自立促進 特別措置法	R3～R12 過疎地域の持続的発展の 支援に関する特別措置法
熊本市	熊本市						
	城南町						
	富合町						
八代市	植木町						
	八代市						
	坂本村	○	○	○	○	△（旧坂本村、東陽村、泉村の区域）	△ （旧坂本村、鏡町、東陽村、泉村の区域）
	千丁町						
	鏡町						
東陽村	○	○	○	○			
泉村	○	○	○	○			
人吉市							○
荒尾市							
水俣市			○	○		○	○
玉名市	玉名市						
	岱明町						
	横島町	○					△ （旧天水町の区域）
山鹿市	天水町						
	山鹿市						
	鹿北町	○	○	○	○	○	△
	菊鹿町	○	○	○	○		
鹿本町	○	○	○	○			
鹿央町	○	○	○	○			
菊池市	菊池市						
	七城町		○	○			
	旭志村	○	○				△ （旧旭志村の区域）
宇土市	酒水町						
	宇土市						
	大矢野町	○	○	○	○	○	○
松島町	○						
姫戸町	○	○	○	○			
龍ヶ岳町	○		○	○			
宇城市	三角町		○	○	○	△ （旧三角町の区域）	△ （旧三角町、豊野町の区域）
	不知火町						
	松橋町						
	小川町	○					
阿蘇市	豊野町	○	○	○			
	一の宮町					△ （旧波野村の区域）	○
	阿蘇町						
波野村	○	○	○	○			
合志市	合志町						
	西合志町						
天草市	本渡市						
	牛深市	○	○	○	○	○	○
	有明町	○	○	○	○		
	栖本町	○	○	○	○		
	倉岳町	○	○	○	○		
	御所浦町	○	○	○	○		
	新和町	○	○	○	○		
	五和町	○	○	○	○		
河浦町	○	○	○	○			
天草町	○	○	○	○			
美里町	中央町	○	○	○	○	○	○
	砥用町	○	○	○	○		
玉東町							
南関町	○	○	○	○		○	○
長洲町							
和水町	菊水町	○	○	○	○	○	○
	三加和町	○	○	○	○		
大津町							
菊陽町							

市町村名	S45～S54 過疎地域対策 緊急措置法	S55～H元 過疎地域振興 特別措置法	H2～H11 過疎地域活性化 特別措置法	H12～H21 過疎地域自立促進 特別措置法	H22～R2 過疎地域自立促進 特別措置法	R3～R12 過疎地域の持続的発展の 支援に関する特別措置法	
南小国町	○	○	○	○	○	○	
小国町	○	○	○	○	○	○	
産山村	○	○	○	○	○	○	
高森町	○	○	○	○	○	○	
西原村	○	○	○				
南阿蘇村	白水村	○	○	○	○	△	
	久木野村	○	○	○			
	長陽村						
御船町	○	○					
嘉島町							
益城町							
甲佐町	○	○	○	○	○	○	
山都町	矢部町	○	○	○	○	○	
	清和村	○	○	○			
	蘇陽町	○	○	○			
氷川町						△ (旧竜北町の区域)	
芦北町	田浦町		○	○	○	○	
	芦北町	○	○	○			
津奈木町	○	○	○	○	○	○	
錦町	○	○					
多良木町	○	○	○	○	○	○	
湯前町	○	○	○	○	○	○	
水上村	○	○	○	○	○	○	
相良村	○	○	○	○	○	○	
五木村	○	○	○	○	○	○	
山江村	○	○	○	○	○	○	
球磨村	○	○	○	○	○	○	
あさぎり町	上村		○	○	○	○	
	免田町						
	岡原村			○			○
	須恵村	○	○	○			○
深田村	○	○	○	○			
芥北町	○	○	○			○	
団体数	55	54	54	27(2)	27(5)	32(9)	

※令和4年4月1日時点

※△は市町村の一部の区域が過疎地域とみなされる市町村

※団体数には、市町村の一部の区域が過疎地域とみなされる市町村の数も合算されており、()には当該市町村数を内数で記載している。

17-3 離島振興地域

市町村名	島名	指定年月日
天草市	横島	S28.10.26
	横浦島	〃
	牧島	〃
	御所浦島	〃
上天草市	湯島	〃
	中島	〃

17-4 半島振興対策実施地域

地域	市町村名	指定年月日
宇土天草地域	天草市のうち 旧本渡市	S61.3.31
	〃 旧牛深市	〃
	〃 旧有明町	〃
	〃 旧栖本町	〃
	〃 旧倉岳町	〃
	〃 旧新和町	〃
	〃 旧五和町	〃
	〃 旧河浦町	〃
	〃 旧天草町	〃
	宇土市	〃
	上天草市のうち 旧大矢野町	〃
	〃 旧松島町	〃
	〃 旧姫戸町	〃
	〃 旧龍ヶ岳町	〃
	宇城市のうち 旧三角町	〃
	〃 旧不知火町	〃
	荅北町	〃

発 行 者:熊本県
所 属:農林水産政策課
発行年度:令和5年度(2023年度)