

令和2年度(2020年度)版

熊 本 県 税 務 統 計 書

熊 本 県 税 務 課

## 目 次

第1 県税の概況	4
1. 主要税目別調定状況の概要	6
2. 令和2年度税制改正の動向	7
3. 平成17年度から導入した税について	8
第2 税務機構等に関する調	10
4. 熊本県税務機構図	12
5. 県央広域本部税務部等所在地・管轄区域一覧	13
6. 税務職員数一覧表	15
7. 税務職員数推移調	16
第3 県財政に関する調	18
8. 令和2年度財政内訳（一般会計決算額）	20
9. 歳入構成比の変遷	20
10. 令和2年度歳入歳出決算額調（一般会計）	21
11. 県歳入歳出決算額累年比較（一般会計）	23
(1) 歳入	23
(2) 歳出	25
第4 県税の調定収入等に関する調	28
12. 令和2年度県税調定額の内訳（現年度）	30
13. 令和2年度県税調定収入等調（税目別）	31
14. 県税収入の変遷	35
15. 県税税目別調定収入額累年比較	37
16. 令和2年度県税徴収段階別に関する調（税目別）	47
17. 令和2年度県税滞納繰越額に関する調（税目別）	49
18. 令和2年度県税不納欠損額調	51
19. 令和2年度県税滞納処分の停止状況調	53
20. 令和2年度差押財産の整理状況調	53
21. 令和2年度過誤納金に関する調	55
22. 令和2年度還付加算金に関する調	56
23. 令和2年度税外収入額表	57
第5 課税状況等に関する調	60
24. 個人県民税に関する調	63
(1) 所管別	63
(2) 市町村別	65
25. 法人の県民税に関する調	67
26. 利子割額に関する調	68
27. 利子割の特別徴収義務者等に関する調	69
28. 個人の事業税に関する調	71
(1) 種別所得金額に関する調	71
(2) 分割個人の所得金額に関する調	75

(3) 所得階層別に関する調	75
(4) 事業専従者に関する調	76
29. 法人の事業税に関する調	79
(1) 事業税額等に関する調	79
(2) 所得階層別に関する調	81
(3) 資本金別法人数に関する調	81
(4) 非課税事業に関する調	83
(5) 分割法人に関する調	85
30. 地方消費税に関する調	87
31. 不動産取得税に関する調	88
(1) 年次別調定額一覧表	88
(2) 家屋の価格段階別に関する調	89
(3) 土地の価格段階別に関する調	91
32. 県たばこ税に関する調	92
33. ゴルフ場利用税に関する調	92
34. 自動車税種別割に関する調	93
(参考) 自動車台数の推移 (賦課期日現在)	98
35. 軽油引取税に関する調	99
36. 免税証交付状況に関する調 (業種別)	100
37. 鉦区税に関する調	101
38. 狩猟税に関する調	103
39. 自動車税環境性能割に関する調	105
(1) 新車に関する調	105
(2) 中古車に関する調	106
(3) 取得価額段階別に関する調	107
40. 産業廃棄物税に関する調	111
第6 徴税費に関する調	112
41. 徴税費に関する調	114
第7 参考資料	116
42. 令和2年度個人県民税配当割の市町村交付金に関する調	118
43. 令和2年度個人県民税株式等譲渡所得割の市町村交付金に関する調	119
44. 令和2年度県民税利子割の市町村交付金に関する調	120
45. 令和2年度地方消費税の市町村交付金に関する調	121
46. 令和2年度ゴルフ場利用税の市町村交付金に関する調	122
47. 令和2年度自動車税環境性能割の市町村交付金に関する調	123
48. 令和2年度軽油引取税の指定市交付金に関する調	124
49. 令和2年度法人事業税の市町村交付金に関する調	125
50. 県民一人当たり税負担額	126
51. 租税負担額調	127
(1) 全国	127
(2) 熊本県	127
52. 争訟に関する調	129

(1)	不服申立件数及び処理状況	129
(2)	訴訟に関する調	129
53.	熊本県税特別措置条例による県税の課税額及び課税免除額調	131
54.	令和2年度都道府県税決算（見込）額調	133
55.	経済動向と県税収入年度別比較	141
56.	熊本県租税教育のあゆみ	143
57.	市町村別自動車保有台数（軽自動車を除く）	146

# 第1 県税の概況



## 1 主要税目別調定状況の概要

令和2年度の県税調定額（現年度分）は、1,547億65百万円、対前年度比97.8%で34億円の減となった。これを税目別にみると、個人県民税(101.3%)、県民税利子割(127.1%)、地方消費税(103.3%)等の税目で前年度を上回り、法人県民税(74.9%)、個人事業税(93.7%)、法人事業税(97.5%)、不動産取得税(75.6%)、県たばこ税(95.7%)、産業廃棄物税(89.0%)等の税目が前年度を下回っている。

### (1) 個人県民税

株式等譲渡所得割の増収により、対前年度比101.3%と上回った。

### (2) 法人県民税

法人税割の税率引下げ等により、対前年度比74.9%と下回った。

### (3) 県民税利子割

銀行預金利子の増により、対前年度比127.1%と上回った。

### (4) 個人事業税

主要業種である請負業や不動産貸付業等の所得の減少により、対前年度比93.7%と下回った。

### (5) 法人事業税

法人の所得の減少等により、対前年度比97.5%と下回った。

### (6) 地方消費税

税率引上げの影響により、対前年度比103.3%と上回った。

### (7) 不動産取得税

新型コロナウイルス感染症の影響等による着工及び工期の遅れや住宅投資の減少等により、対前年度比75.6%と下回った。

### (8) 県たばこ税

たばこの売渡本数の減少により、対前年度比95.7%と下回った。

### (9) ゴルフ場利用税

ゴルフ場利用者の減少により、対前年度比93.1%と下回った。

### (10) 自動車税種別割

恒久減税の影響により、対前年度比99.6%と下回った。(令和元年度の旧自動車税及び自動車税種別割調定額との比較。)

### (11) 自動車税環境性能割

軽自動車税環境性能割新設に伴う市町村への税源移譲、臨時的軽減措置による減少により、対前年度比61.1%と下回った。(令和元年度の自動車取得税及び自動車税環境性能割調定額との比較。)

### (12) 軽油引取税

平成28年熊本地震に係る復興需要等の落ち着きにより、対前年度比98.7%と下回った。

## 2 令和2年度税制改正の動向

令和2年度税制改正での県税に関する主な改正点は、次のとおりです。

税目	改正の要旨	改正の概要		
法人 事業税	電気供給業 に係る収入 金額課税の 見直し	発電・小売電気事業に係る課税方式を次のとおり見直す。		
		区 分	改正前	改正後
		1. 電気供給業	収入金額×1%	収入金額×1%
		2. 電気供給業のうち小売電気事業等及び発電事業等		収入金額×1%
		資本金又は出資金の額が1億円超		収入金額 × 0.75%
		資本金又は出資金の額が1億円以下		所得 × 1.85%
		(令和2年4月1日施行)		
不動産 取得税	特例措置の 延長	<p>○新築家屋を宅地建物取引業者等が取得したものとみなす日を家屋新築の日から1年を経過した日とする特例措置の適用期限を令和4年3月31日まで2年延長する。</p> <p>○新築住宅特例が適用される住宅用土地に係る税額の減額措置について、土地取得後の住宅新築までの経過年数要件を緩和(2年以内→3年又は4年以内)する特例措置の適用期限を令和4年3月31日まで2年延長する。</p> <p>○新築の認定長期優良住宅に係る課税標準の特例措置の適用期限を令和4年3月31日まで2年延長する。</p>		
		(令和2年4月1日施行)		
ゴルフ 場利用 税	非課税措置 の創設	○国際競技大会のゴルフ競技として、又はその公式練習のためにゴルフを行う場合のゴルフ場の利用について、当分の間、非課税措置を講ずる。		
		(令和2年4月1日施行)		
県たば こ税	葉巻たばこ の課税方式 見直し	<p>○令和2年10月1日から令和3年9月30日までの間において、1本当たりの重量が0.7グラム未満の葉巻たばこの本数の算定については、当該葉巻たばこの1本をもって紙巻たばこの0.7本に換算する。</p> <p>○令和3年10月1日以後において、1本当たりの重量が1グラム未満の葉巻たばこの本数の算定については、当該葉巻たばこの1本をもって紙巻たばこの1本に換算する。</p>		



### 3 平成17年度から導入した税について

※社会経済情勢の変化等が考えられることから、令和6年度を目途として、この条例の規定について検討を加え、その結果に基づいて必要な措置を講ずることとされています。

#### 1 水とみどりの森づくり税

目的	水とみどりの森づくり税は、森林の現状を県民の皆様に御理解いただき、森林の持つ水源かん養、山地災害の防止などの公益的機能の維持増進を図るための税です。																				
課税方式	個人県民税及び法人県民税の均等割の超過課税(上乘せ)方式																				
納税義務者	県内に住所がある個人等と事業所等がある法人等で県民税均等割が課税されている方。																				
税率	個人: 年額500円 ※ 個人県民税均等割額1,000円(標準税率)に上乘せします。 法人: 法人県民税均等割(標準税率・年額)の5%相当額 ※ 平成17年4月1日以後に終了する事業年度から法人県民税均等割額(標準税率)に上乘せします。																				
	<table border="1"> <thead> <tr> <th rowspan="2">資本金等の額の区分</th> <th colspan="2">法人県民税均等割額</th> </tr> <tr> <th>標準税率(年額)</th> <th>水とみどりの森づくり税(年額)</th> </tr> </thead> <tbody> <tr> <td>① 50億円超(保険業法に規定する相互会社以外の法人で資本金の額又は出資金の額を有しないもの及び均等割のみを課される公共法人等を除く。②から④までにおいて同じ。)</td> <td>800,000円</td> <td>40,000円</td> </tr> <tr> <td>② 10億円超50億円以下</td> <td>540,000円</td> <td>27,000円</td> </tr> <tr> <td>③ 1億円超10億円以下</td> <td>130,000円</td> <td>6,500円</td> </tr> <tr> <td>④ 1千万円超1億円以下</td> <td>50,000円</td> <td>2,500円</td> </tr> <tr> <td>⑤ 上記以外の法人</td> <td>20,000円</td> <td>1,000円</td> </tr> </tbody> </table>	資本金等の額の区分	法人県民税均等割額		標準税率(年額)	水とみどりの森づくり税(年額)	① 50億円超(保険業法に規定する相互会社以外の法人で資本金の額又は出資金の額を有しないもの及び均等割のみを課される公共法人等を除く。②から④までにおいて同じ。)	800,000円	40,000円	② 10億円超50億円以下	540,000円	27,000円	③ 1億円超10億円以下	130,000円	6,500円	④ 1千万円超1億円以下	50,000円	2,500円	⑤ 上記以外の法人	20,000円	1,000円
資本金等の額の区分	法人県民税均等割額																				
	標準税率(年額)	水とみどりの森づくり税(年額)																			
① 50億円超(保険業法に規定する相互会社以外の法人で資本金の額又は出資金の額を有しないもの及び均等割のみを課される公共法人等を除く。②から④までにおいて同じ。)	800,000円	40,000円																			
② 10億円超50億円以下	540,000円	27,000円																			
③ 1億円超10億円以下	130,000円	6,500円																			
④ 1千万円超1億円以下	50,000円	2,500円																			
⑤ 上記以外の法人	20,000円	1,000円																			
納税方法	個人: 市町村による普通徴収 給与所得者は事業主による特別徴収 法人: 申告納付																				
	<pre>                 graph TD                     subgraph Individual                         A[個人] --&gt; B[自営業者等]                         A --&gt; C[給与所得者]                     end                     subgraph Corporate                         D[法人] --&gt; E[申告納付]                     end                     B -- "納税通知" --&gt; F[市町村]                     B -- "納税" --&gt; F                     C -- "給与" --&gt; G[事業主]                     G -- "税 (給与天引き)" --&gt; F                     G -- "税 (特別徴収)" --&gt; F                     E -- "均等割額×5%" --&gt; H[県]                     F -- "払込" --&gt; H             </pre>																				
税の使いみち	・水源涵養機能などを発揮するための森林づくり ・森林の重要性を伝え、森林を守り育てるための担い手の育成 ・森林と木材を活かした地域・景観づくり など																				

## 2 産業廃棄物税

循環型社会の形成に向け、産業廃棄物の排出の抑制及び再利用、再生利用その他適正な処理の促進に関する施策に要する費用に充てられる目的税です。

### ▶ 納める人

- 産業廃棄物の埋立処分を最終処分業者に委託した排出事業者・中間処理業者の方が負担する税金で、最終処分業者(特別徴収義務者)が県に代わって徴収し、県に納めます(申告納入)。  
\* 産業廃棄物の最終処分を市町村や一部事務組合が管理運営する一般廃棄物最終処分場において行う場合も含まれます。
- 事業者自ら排出した産業廃棄物を、自己設置の最終処分場に埋立処分する場合には、自ら県に納めることになります(申告納付)。

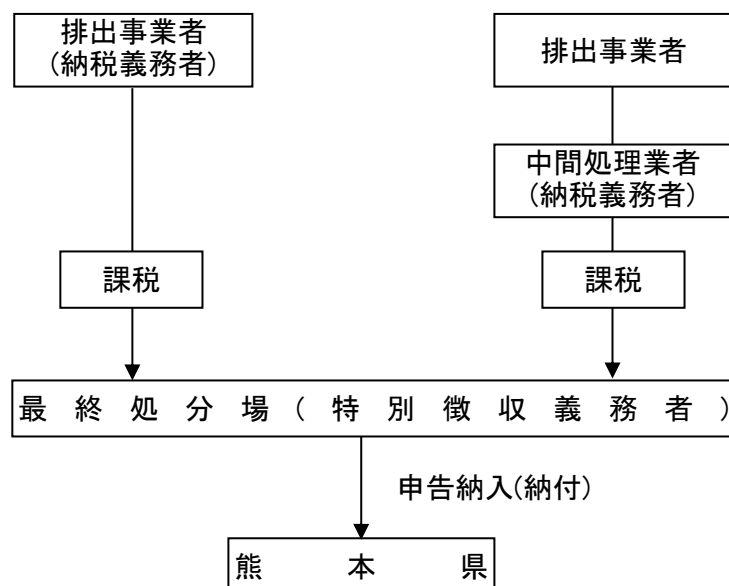

### ▶ 納める額

産業廃棄物1トンにつき1,000円

産業廃棄物の重量の測定が困難な場合は、換算係数で換算した重量となります。

### ▶ 申告と納税

年4回県に申告し、納めることになっています。

対象期間	申告納期限
1月1日から3月31日まで	4月末日
4月1日から6月30日まで	7月末日
7月1日から9月30日まで	10月末日
10月1日から12月31日まで	翌年1月末日

## 第2 税務機構等に関する調



#### 4 熊本県税務機構図(令和2年(2020年)4月1日現在)

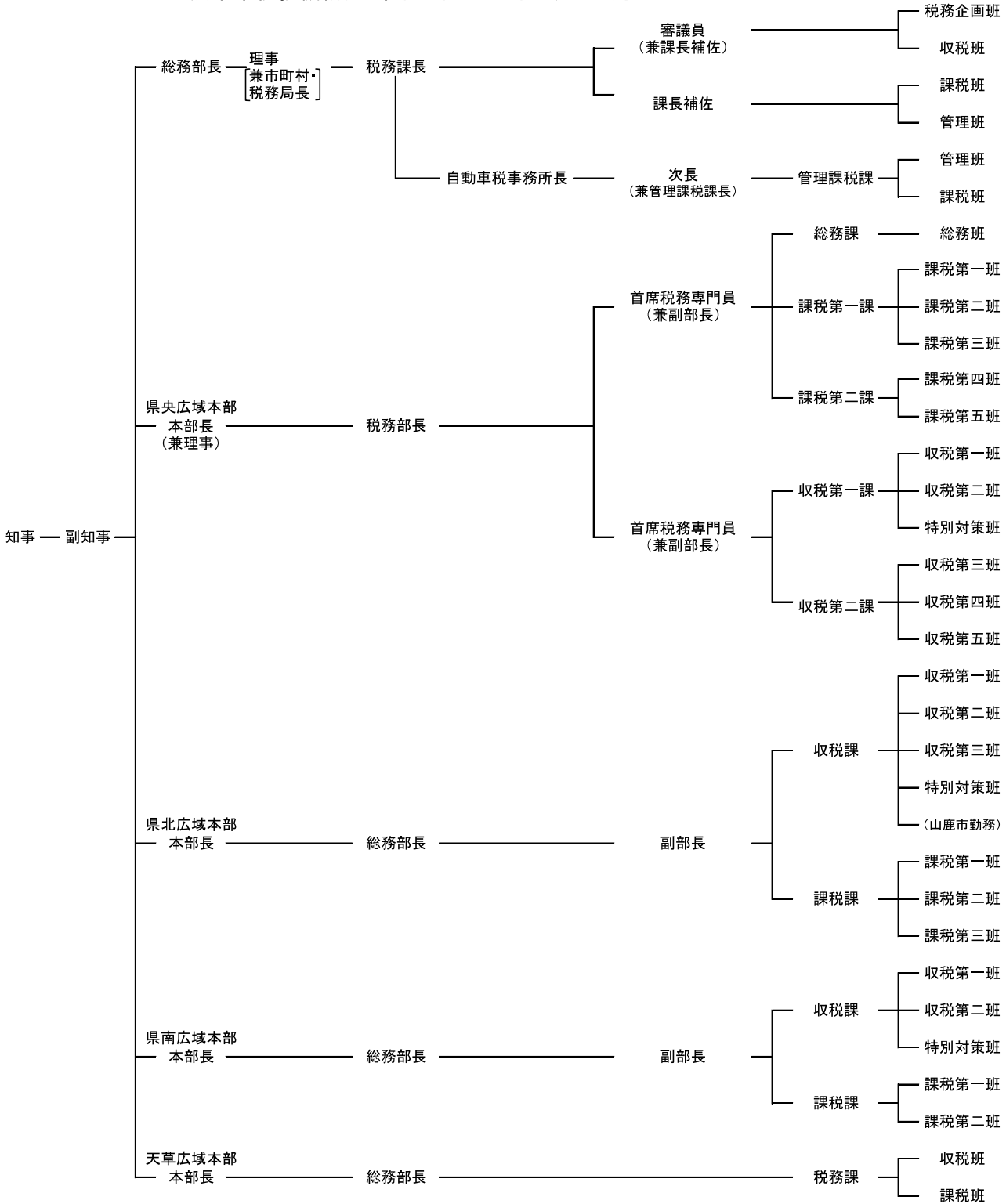

※税務窓口のみ

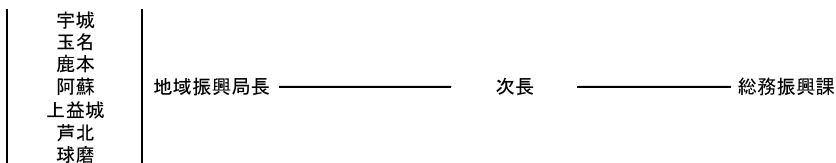

5 県央広域本部税務部等所在地・管轄区域一覧

名 称	所 在 地	管 轄 区 域	電 話 番 号
総務部 市町村・税務課	〒862-8570 熊本市中央区水前寺 6丁目18-1 (熊本県庁本館3階)		(096) 383-1111(代) 333-2098(税務企画班) 2099(収税班) 2100(課税班) 2101(管理班)
県央広域本部 税務部 収税第一課 収税第二課 課税第一課 課税第二課	〒862-8571 熊本市中央区水前寺 6丁目18-1 (熊本県庁新館1階)	熊本市 宇土市 宇城市 下益城郡(美里町) 上益城郡(御船町 嘉島町 益城町 甲佐町 山都町) 県下一円(法人二税・県民税利子割・県民税配当割・県民税株式等譲渡所得割・地方消費税・県たばこ税・ゴルフ場利用税・鉾区税)	(096) 333-3200(代)
県北広域本部 総務部 収税課 総務部 課税課	〒861-1331 菊池市隈府1272-10	荒尾市 玉名市 山鹿市 菊池市 阿蘇市 合志市 玉名郡(玉東町 和水町 南関町 長洲町) 菊池郡(大津町 菊陽町) 阿蘇郡(南小国町 小国町 産山村 高森町 南阿蘇村 西原村)	(0968) 25-4272(収税課) 25-4124(課税課)
県南広域本部 総務部 収税課 総務部 課税課	〒866-8555 八代市西片町1660	八代市 人吉市 水俣市 八代郡(冰川町) 芦北郡(芦北町 津奈木町) 球磨郡(錦町 あさぎり町 多良木町 湯前町 水上村 相良村 五木村 山江村 球磨村)	(0965) 33-2184(収税課) 33-3180(課税課)
天草広域本部 総務部 税務課	〒863-0013 天草市今釜新町3530	天草市 上天草市 天草郡(苓北町)	(0969) 22-4370(収税班) 22-4239(課税班)
自動車税事務所	〒862-0901 熊本市東区東町 4丁目14-37	県下一円(自動車種別割・環境性能割)	(096) 368-4020(代)
宇城地域振興局 総務 振興課	〒869-0532 宇城市松橋町久具 400-1	窓口のみ	(0964) 32-1330(直)
玉名地域振興局 総務 振興課	〒865-0016 玉名市岩崎1004-1	窓口のみ	(0968) 74-2133(直)

名 称	所 在 地	管 轄 区 域	電 話 番 号
鹿本地域振興局 総務振興課	〒861-0592 山鹿市山鹿978(山鹿 市役所内)	窓口のみ	(0968) 44-2132(直)
阿蘇地域振興局 総務振興課	〒869-2612 阿蘇市一の宮町宮地 2402	窓口のみ	(0967) 22-4527(直)
上益城地域振興局 総務振興課	〒861-3206 上益城郡御船町 辺田見396-1	窓口のみ	(096) 282-3419(直)
芦北地域振興局 総務振興課	〒869-5461 芦北郡芦北町芦北 2670	窓口のみ	(0966) 82-2317(直)
球磨地域振興局 総務振興課	〒868-8503 人吉市西間下町86-1	窓口のみ	(0966) 24-5793(直)

## 6 税 務 職 員 数 一 覧

(令和2年(2020年)4月1日現在)

広域本部等 区 分	本 庁	県 央	県 北	県 南	天 草	自 動 車 税	計
課 長 ・ 所 長	1	1				1	3
審 議 員 ・ 首 席 税 務 専 門 員	2	2					4
課 長 補 佐 ・ 次 長 ・ 課 長	2	1	3	2	1	1	10
主 幹 (班 長) ・ 主 幹 兼 課 長	2	3		1			6
主 幹 ・ 主 幹 兼 班 長	1	12	7	7	2	4	33
班 長							
参 事	10	27	10	7	4	7	65
主 任 主 事 ・ 主 事	7	41	26 (1)	16 (3)	5	6 (1)	101 (5)
計	25	87	46 (1)	33 (3)	12	19 (1)	222 (5)
総 務 ・ 税 務 企 画	7	7	1	1	1	10 (1)	27 (1)
収 税	3	42	26 (1)	16 (1)	5		92 (2)
課 税	5	38	19	16 (2)	6	9	93 (2)
管 理	10						10
計	25	87	46 (1)	33 (3)	12	19 (1)	222 (5)

(注) ( )外書は育休代替職員  
 県北、県南、天草の総務部長は除く。



## 7 税務職員数推移調

(令和2年(2020年)4月1日現在)

振興局等	平成23年	平成24年	平成25年	平成26年	平成27年	平成28年	平成29年	平成30年	令和元年	令和2年
本 庁	22	22	22	22	21	20	19	19	21	25
県 央			88 (1)	91 (3)	89 (3)	94 (1)	91	87 (2)	96 (1)	87
県 北			47 (1)	49 (1)	48 (1)	48 (1)	48 (1)	46	47 (2)	46 (1)
県 南			30 (3)	29 (4)	29 (2)	29 (1)	32 (2)	29 (3)	31 (2)	33 (3)
天 草			13	13 (1)	13 (1)	13	13	13	13	12
熊本県税	81 (5)	82 (2)								
菊池税務	18	20								
八代税務	13	15								
天草税務	7	7								
自動車税	20	19	19	17	16	19	19	18	18	19 (1)
宇 城	7	8								
玉 名	8 (1)	8 (1)								
鹿 本	8	5								
菊 池	9	9								
阿 蘇	8	8								
上 益 城	8	10								
八 代	6	7 (1)								
芦 北	6	5								
球 磨	7	8								
天 草	6	6								
計	234 (6)	239 (4)	219 (5)	221 (9)	216 (7)	223 (3)	222 (3)	212 (5)	226 (5)	222 (5)

(注) ( ) 外 書は育休代替職員

広域本部において、県北、県南、天草の総務部長を除く



### 第3 県財政に関する調



## 8 令和2年度財政内訳(一般会計決算額)

歳入

歳出

(単位:億円)

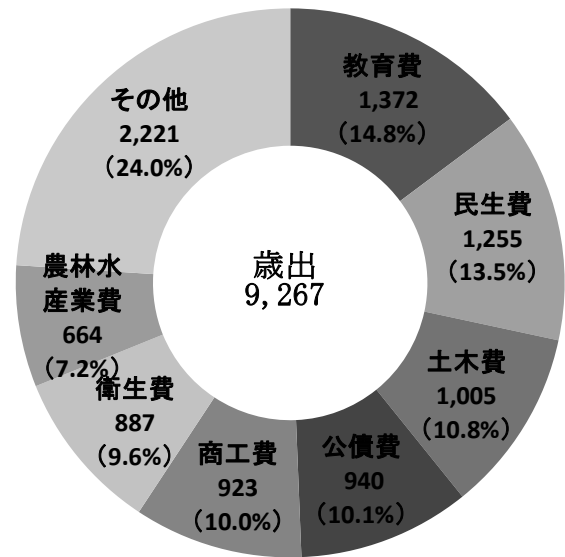
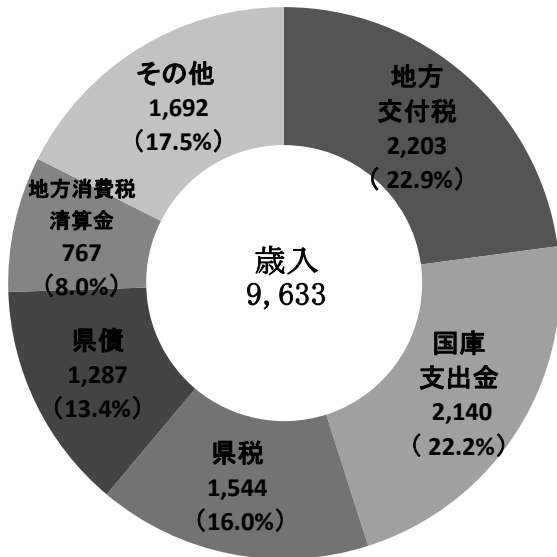

## 9 歳入構成比の変遷

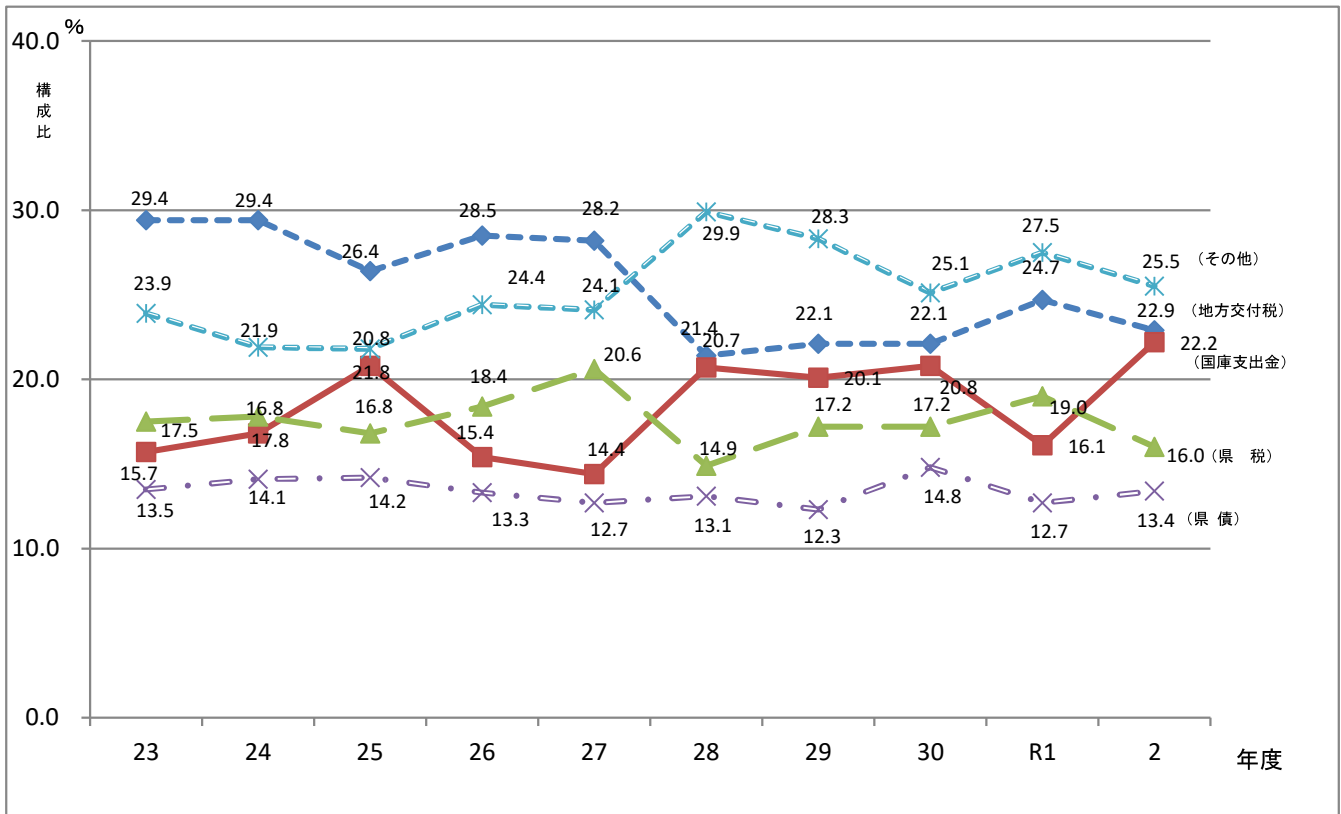

## 10 令和2年度歳入歳出

## (1) 歳入

(単位：千円、%)

区 分 科 目	予 算 現 額	調 定 額	収 入 済 額	収 入 済 額 構 成 比
県 税	150,418,019	156,716,634	154,442,441	16.0
地方消費税清算金	76,695,711	76,695,984	76,695,984	8.0
地 方 譲 与 税	27,295,968	28,167,264	28,167,264	2.9
地方特例交付金	957,330	957,330	957,330	0.1
地 方 交 付 税	219,132,849	220,277,218	220,277,218	22.9
交 通 安 全 対 策 特 別 交 付 金	304,004	332,383	332,383	0.0
分担金及び負担金	5,238,909	5,115,441	4,979,355	0.5
使用料及び手数料	9,318,815	9,296,136	9,281,643	1.0
国 庫 支 出 金	360,897,489	214,032,655	214,030,449	22.2
財 産 収 入	1,410,871	1,657,958	1,657,958	0.2
寄 附 金	1,107,637	888,381	888,381	0.1
繰 入 金	20,914,217	17,926,829	17,926,829	1.9
繰 越 金	22,084,106	22,084,106	22,084,106	2.3
諸 収 入	116,260,230	83,505,457	82,860,732	8.6
県 債	214,093,079	128,738,670	128,738,670	13.4
歳 入 合 計	1,226,129,234	966,392,446	963,320,743	100.0

※各項目の計数は、表示単位未満を四捨五入したものであり、その内訳は合計と一致しない場合があります。

## 決算額調（一般会計）

(2) 歳出

(単位：千円、%)

区分 科目	予算現額	支出済額	支出済額 構成比	予算現額と支出 済額との差引額
議会費	1,323,190	1,298,269	0.1	24,921
総務費	52,355,814	44,396,382	4.8	7,959,432
民生費	140,384,775	125,510,539	13.5	14,874,236
衛生費	98,021,581	88,701,579	9.6	9,320,002
労働費	3,447,199	2,481,876	0.3	965,323
農林水産業費	120,137,298	66,351,363	7.2	53,785,935
商工費	132,398,895	92,276,399	10.0	40,122,496
土木費	180,255,157	100,546,501	10.8	79,708,656
警察費	40,224,208	39,447,895	4.3	776,313
教育費	149,452,601	137,206,180	14.8	12,246,421
災害復旧費	119,429,808	40,415,140	4.4	79,014,668
公債費	93,969,434	93,967,883	10.1	1,551
諸支出金	94,567,593	94,143,821	10.2	423,772
予備費	161,682		0.0	161,682
歳出合計	1,226,129,234	926,743,827	100.0	299,385,407

※各項目の計数は、表示単位未満を四捨五入したものであり、その内訳は合計と一致しない場合があります。

## 11 県歳入歳出

### (1) 歳入

区 分	平成 28 年度			平成 29 年度		
	決算額	構成比	対前年 比伸率	決算額	構成比	対前年 比伸率
県 税	151,784,613	19.9	95.5	169,378,411	17.2	111.6
地方消費税清算金	62,137,219	6.2	90.1	65,169,976	6.6	104.9
地方譲与税	26,654,602	3.5	85.5	27,504,776	2.8	103.2
地方特例交付金	584,788	0.3	107.7	466,784	0.0	79.8
地方交付税	289,011,744	61.7	132.8	217,342,375	22.1	75.2
交通安全対策特別交付金	388,455	0.1	92.7	362,341	0.0	93.3
分担金及び負担金	4,806,728	1.0	121.4	4,547,303	0.5	94.6
使用料及び手数料	10,141,981	2.1	111.1	9,911,004	1.0	97.7
国庫支出金	205,993,276	29.9	184.6	197,806,415	20.1	96.0
財産収入	1,792,656	0.3	65.2	1,617,905	0.2	90.3
寄附金	8,451,637	1.2	6166.5	1,855,475	0.2	22.0
繰入金	17,894,071	2.5	110.0	43,697,353	4.4	244.2
繰越金	17,902,795	2.4	82.6	29,131,404	3.0	162.7
諸収入	84,631,909	10.3	273.0	94,402,611	9.6	111.5
県 債	115,684,982	12.4	117.6	121,224,471	12.3	104.8
総 額	997,861,457	100.0	129.2	984,418,605	100.0	98.7



# 決算額累年比較（一般会計）

（単位：千円、％）

平成30年度			令和元年度			令和2年度		
決算額	構成比	対前年 比伸率	決算額	構成比	対前年 比伸率	決算額	構成比	対前年 比伸率
160,868,515	17.2	95.0	158,020,083	19.0	98.2	154,442,441	16.0	97.7
67,428,723	7.2	103.5	62,855,819	7.5	93.2	76,695,984	8.0	122.0
30,720,832	3.3	111.7	30,039,118	3.6	97.8	28,167,264	2.9	93.8
553,381	0.1	118.6	2,255,591	0.3	407.6	957,330	0.1	42.4
206,566,702	22.1	95.0	205,720,797	24.7	99.6	220,277,218	22.9	107.1
332,995	0.1	91.9	314,704	0.1	94.5	332,383	0.0	105.6
4,832,903	0.5	106.3	5,032,238	0.6	104.1	4,979,355	0.5	98.9
9,750,122	1.0	98.4	9,763,783	1.2	100.1	9,281,643	1.0	95.1
194,005,067	20.8	98.1	134,221,569	16.1	69.2	214,030,449	22.2	159.5
2,881,213	0.3	178.1	4,892,731	0.6	169.8	1,657,958	0.2	33.9
1,021,176	0.1	55.0	619,337	0.1	60.6	888,381	0.1	143.4
21,819,007	2.3	49.9	32,083,963	3.9	147.0	17,926,829	1.9	55.9
29,098,772	3.1	99.9	23,908,524	2.9	82.2	22,084,106	2.3	92.4
66,925,963	7.1	70.9	57,443,559	6.9	85.8	82,860,732	8.6	144.2
138,034,310	14.8	113.9	106,225,696	12.7	77.0	128,738,670	13.4	121.2
934,839,680	100.0	95.0	833,397,511	100.0	89.1	963,320,743	100.0	115.6

## (2) 歳出

区 分	平成 28 年度			平成 29 年度		
	決 算 額	構 成 比	対前年 比伸率	決 算 額	構 成 比	対前年 比伸率
議 会 費	1,373,032	0.1	103.7	1,585,427	0.2	115.5
総 務 費	99,877,721	10.3	248.5	58,845,314	6.2	58.9
民 生 費	180,643,502	18.6	193.2	136,474,159	14.3	75.5
衛 生 費	61,104,577	6.3	100.7	59,672,828	6.2	97.7
労 働 費	2,020,880	0.2	74.0	2,211,958	0.2	109.5
農 林 水 産 業 費	57,206,597	5.9	101.8	65,186,039	6.8	113.9
商 工 費	74,716,505	7.7	307.7	75,951,273	8.0	101.7
土 木 費	69,752,485	7.2	89.8	87,653,212	9.2	125.7
警 察 費	37,721,753	3.9	100.2	39,316,002	4.1	104.2
教 育 費	168,789,258	17.4	100.5	132,979,083	13.9	78.8
災 害 復 旧 費	45,152,109	4.7	1180.3	102,912,171	10.8	227.9
公 債 費	110,186,749	11.4	97.5	104,335,583	10.9	94.7
諸 支 出 金	60,184,886	6.2	79.6	88,196,786	9.2	146.5
予 備 費	-	-	-	-	-	-
そ の 他	-	-	-	-	-	-
前 年 度 繰 越 分	-	-	-	-	-	-
総 額	968,730,054	100.0	128.4	955,319,832	100.0	98.6

(単位：千円、%)

平成30年度			令和元年度			令和2年度		
決算額	構成比	対前年 比伸率	決算額	構成比	対前年 比伸率	決算額	構成比	対前年 比伸率
1,568,432	0.2	98.9	1,318,835	0.2	84.1	1,298,269	0.1	98.4
45,699,639	5.0	77.7	45,050,673	5.6	98.6	44,396,382	4.8	98.5
96,327,420	10.6	70.6	94,810,482	11.7	98.4	125,510,539	13.5	132.4
53,675,411	5.9	89.9	54,981,219	6.8	102.4	88,701,579	9.6	161.3
1,807,147	0.2	81.7	1,772,867	0.2	98.1	2,481,876	0.3	140.0
69,082,452	7.6	106.0	67,608,138	8.3	97.9	66,351,363	7.2	98.1
54,713,324	6.0	72.0	55,521,445	6.8	101.5	92,276,399	10.0	166.2
108,912,781	12.0	124.3	97,626,503	12.0	89.6	100,546,501	10.8	103.0
38,699,522	4.2	98.4	40,702,460	5.0	105.2	39,447,895	4.3	96.9
136,863,929	15.0	102.9	136,311,408	16.8	99.6	137,206,180	14.8	100.7
112,217,244	12.3	109.0	37,892,059	4.7	33.8	40,415,140	4.4	106.7
104,275,923	11.4	99.9	96,162,739	11.9	92.2	93,967,883	10.1	97.7
87,087,934	9.6	98.7	81,554,577	10.1	93.6	94,143,821	10.2	115.4
-	-	-	-	-	-	-	-	-
-	-	-	-	-	-	-	-	-
-	-	-	-	-	-	-	-	-
910,931,157	100.0	95.4	811,313,405	100.0	89.1	926,743,827	100.0	114.2



## 第4 県税の調定収入等に関する調



## 12 令和2年度県税調定額の内訳(現年度)

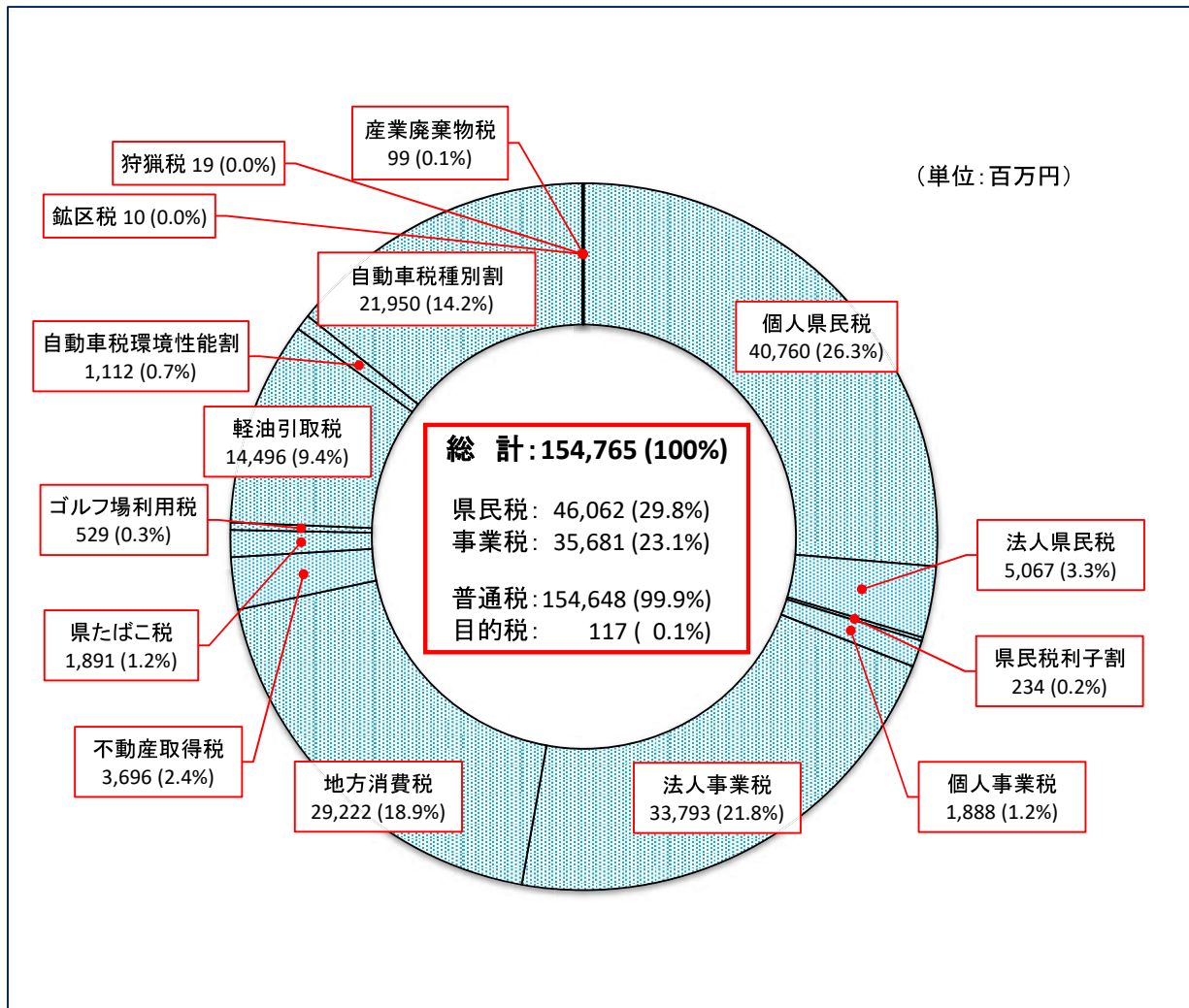

(注)端数処理の関係上、その内訳は合計と一致しない場合がある。

13 令和2年度県税

税目			区分		調定済額(A)		収入額					
			税額	件数	収入済額(B)		過誤納額(C)		正当収入額(D) (B) - (C)			
					税額	件数	税額	件数	税額	件数		
県民税	個人	現年度分	40,760,456,711	872,788	40,382,452,239	855,570			40,382,452,239	855,570		
		繰越分	1,429,835,552	66,346	434,485,291	20,046			434,485,291	20,046		
		計	42,190,292,263	939,134	40,816,937,530	875,616	0	0	40,816,937,530	875,616		
	法人	現年度分	5,067,135,400	54,088	5,019,184,410	53,625			5,019,184,410	53,625		
		繰越分	28,379,142	578	7,782,499	268			7,782,499	268		
		計	5,095,514,542	54,666	5,026,966,909	53,893	0	0	5,026,966,909	53,893		
	利子割	現年度分	234,409,389	2,725	234,409,389	2,725			234,409,389	2,725		
		繰越分	0	0	0	0			0	0		
		計	234,409,389	2,725	234,409,389	2,725	0	0	234,409,389	2,725		
事業税	個人	現年度分	1,887,778,900	23,807	1,872,504,584	23,646			1,872,504,584	23,646		
		繰越分	75,503,325	377	13,047,665	141			13,047,665	141		
		計	1,963,282,225	24,184	1,885,552,249	23,787	0	0	1,885,552,249	23,787		
	法人	現年度分	33,792,742,950	26,851	33,463,330,518	26,621			33,463,330,518	26,621		
		繰越分	113,399,870	199	16,288,552	60			16,288,552	60		
計	33,906,142,820	27,050	33,479,619,070	26,681	0	0	33,479,619,070	26,681				
地方消費税	現年度分	29,222,403,113	22	29,222,403,113	22			29,222,403,113	22			
	繰越分	0	0	0	0			0	0			
	計	29,222,403,113	22	29,222,403,113	22	0	0	29,222,403,113	22			
不動産取得税	現年度分	3,695,895,900	15,097	3,555,479,234	14,904			3,555,479,234	14,904			
	繰越分	78,006,083	535	16,120,633	130			16,120,633	130			
	計	3,773,901,983	15,632	3,571,599,867	15,034	0	0	3,571,599,867	15,034			
県たばこ税	現年度分	1,891,229,117	1,104	1,891,229,117	1,104			1,891,229,117	1,104			
	繰越分	0	0	0	0			0	0			
	計	1,891,229,117	1,104	1,891,229,117	1,104	0	0	1,891,229,117	1,104			
ゴルフ場利用税	現年度分	528,968,140	502	521,300,140	494			521,300,140	494			
	繰越分	0	0	0	0			0	0			
	計	528,968,140	502	521,300,140	494	0	0	521,300,140	494			
軽油引取税	現年度分	14,495,790,902	1,859	14,494,602,368	1,858			14,494,602,368	1,858			
	繰越分	110,362,431	6	110,357,754	5			110,357,754	5			
	計	14,606,153,333	1,865	14,604,960,122	1,863	0	0	14,604,960,122	1,863			
自動車税環境性能割	現年度分	1,112,121,800	26,105	1,112,121,800	26,105			1,112,121,800	26,105			
	繰越分	0	0	0	0			0	0			
	計	1,112,121,800	26,105	1,112,121,800	26,105	0	0	1,112,121,800	26,105			
自動車税種別割	現年度分	21,949,818,200	674,298	21,905,976,259	673,068			21,905,976,259	673,068			
	繰越分	667,500	17	502,993	13			502,993	13			
	計	21,950,485,700	674,315	21,906,479,252	673,081	0	0	21,906,479,252	673,081			
鉦区税	現年度分	9,550,200	149	9,522,700	148			9,522,700	148			
	繰越分	0	0	0	0			0	0			
	計	9,550,200	149	9,522,700	148	0	0	9,522,700	148			
普通税合計	現年度分	154,648,300,722	1,699,395	153,684,515,871	1,679,890			153,684,515,871	1,679,890			
	繰越分	1,836,153,903	68,058	598,585,387	20,663			598,585,387	20,663			
	計	156,484,454,625	1,767,453	154,283,101,258	1,700,553	0	0	154,283,101,258	1,700,553			



調定収入等調（税目別）

（単位：円、件、％）

不納欠損額(E)		滞納繰越額(F) (A) - (D) - (E)		(F)のうち滞納処分の停止額(G)		調定済額 対前年比	収入済額 対前年比	収入歩合		税 目
税 額	件 数	税 額	件 数	税 額	件 数			(B) 前年同期 (A)	前年同期	
679,726	61	377,324,746	17,157	3,604,422	303	101.3	101.5	99.1	98.9	個
179,207,598	8,787	816,142,663	37,513	160,521,175	7,626	89.4	98.1	30.4	27.7	県
179,887,324	8,848	1,193,467,409	54,670	164,125,597	7,929	100.9	101.4	96.7	96.2	
144,432	10	47,806,558	453	0	0	74.9	74.4	99.1	99.7	法
7,073,037	111	13,523,606	199	1,401,784	59	176.5	111.5	27.4	43.4	県
7,217,469	121	61,330,164	652	1,401,784	59	75.1	74.4	98.7	99.6	
0	0	0	0	0	0	127.1	127.1	100.0	100.0	利
0	0	0	0	0	0					子
0	0	0	0	0	0	127.1	127.1	100.0	100.0	割
0	0	15,274,316	161	410	1	93.7	95.4	99.2	97.5	個
10,173,293	27	52,282,367	209	28,319,414	66	155.9	62.2	17.3	43.3	事
10,173,293	27	67,556,683	370	28,319,824	67	95.2	95.0	96.0	96.2	
80,800	1	329,331,632	229	0	0	97.5	96.8	99.0	99.7	法
32,450,926	39	64,660,392	100	1,120,300	19	267.0	102.7	14.4	37.3	事
32,531,726	40	393,992,024	329	1,120,300	19	97.7	96.8	98.7	99.7	
0	0	0	0	0	0	103.3	103.3	100.0	100.0	地
0	0	0	0	0	0					消
0	0	0	0	0	0	103.3	103.3	100.0	100.0	
0	0	140,416,666	193	70,500	1	75.6	73.6	96.2	98.9	不
5,350,870	24	56,534,580	381	3,081,540	25	69.1	50.4	20.7	28.3	動
5,350,870	24	196,951,246	574	3,152,040	26	75.5	73.4	94.6	97.3	産
0	0	0	0	0	0	95.7	95.7	100.0	100.0	た
0	0	0	0	0	0					ば
0	0	0	0	0	0	95.7	95.7	100.0	100.0	こ
0	0	7,668,000	8	0	0	93.1	91.8	98.6	100.0	ゴ
0	0	0	0	0	0					ル
0	0	7,668,000	8	0	0	93.1	91.8	98.6	100.0	フ
0	0	1,188,534	1	0	0	98.7	99.5	99.9	99.2	軽
0	0	4,677	1	0	0	1485.3	1486.6	99.9	99.9	油
0	0	1,193,211	2	0	0	99.4	100.2	99.9	99.2	
0	0	0	0	0	0	220.4	220.4	100.0	100.0	自
0	0	0	0	0	0					環
0	0	0	0	0	0	220.4	220.4	100.0	100.0	割
389,311	19	43,452,630	1,211	893,300	42	13552.3	13583.0	99.8	99.6	自
0	0	164,507	4	0	0			75.4		種
389,311	19	43,617,137	1,215	893,300	42	13552.7	13583.3	99.8	99.6	割
27,500	1	0	0	0	0	104.9	105.9	99.7	98.8	鉦
0	0	0	0	0	0					区
27,500	1	0	0	0	0	101.3	105.9	99.7	95.3	
1,321,769	92	962,463,082	19,413	4,568,632	347	114.6	114.5	99.4	99.4	普
234,255,724	8,988	1,003,312,792	38,407	194,444,213	7,795	100.5	113.7	32.6	28.8	通
235,577,493	9,080	1,965,775,874	57,820	199,012,845	8,142	114.4	114.5	98.6	98.5	計

税目		区分		調定済額(A)						収入額					
		税額		件数		収入済額(B)				過誤納額(C)		正当収入額(D) (B) - (C)			
		税額	件数	税額	件数	税額	件数	税額	件数	税額	件数	税額	件数		
産廃税	現年度分	98,546,124	87	98,546,124	87					98,546,124	87				
	繰越分	0	0	0	0					0	0				
	計	98,546,124	87	98,546,124	87	0	0			98,546,124	87				
狩猟税	現年度分	18,610,700	2,648	18,610,700	2,648					18,610,700	2,648				
	繰越分	0	0	0	0					0	0				
	計	18,610,700	2,648	18,610,700	2,648	0	0			18,610,700	2,648				
目的税 合計	現年度分	117,156,824	2,735	117,156,824	2,735					117,156,824	2,735				
	繰越分	0	0	0	0					0	0				
	計	117,156,824	2,735	117,156,824	2,735	0	0			117,156,824	2,735				
自動車 取得税 (旧)	現年度分														
	繰越分														
	計	0	0	0	0	0	0			0	0				
自動車 税 (旧)	現年度分	0	0	0	0	0	0			0	0				
	繰越分	115,022,070	3,354	42,183,229	1,178	0	0			42,183,229	1,178				
	計	115,022,070	3,354	42,183,229	1,178	0	0			42,183,229	1,178				
旧法に よる税 合計	現年度分	0	0	0	0	0	0			0	0				
	繰越分	115,022,070	3,354	42,183,229	1,178	0	0			42,183,229	1,178				
	計	115,022,070	3,354	42,183,229	1,178	0	0			42,183,229	1,178				
総計	現年度分	154,765,457,546	1,702,130	153,801,672,695	1,682,625	0	0			153,801,672,695	1,682,625				
	繰越分	1,951,175,973	71,412	640,768,616	21,841	0	0			640,768,616	21,841				
	計	156,716,633,519	1,773,542	154,442,441,311	1,704,466	0	0			154,442,441,311	1,704,466				
個人県 民税を 除く額	現年度分	115,910,004,608	836,447	115,324,224,229	834,160	0	0			115,324,224,229	834,160				
	繰越分	521,340,421	5,066	206,283,325	1,795	0	0			206,283,325	1,795				
	計	116,431,345,029	841,513	115,530,507,554	835,955	0	0			115,530,507,554	835,955				

(単位：円、件、%)

不納欠損額(E)		滞納繰越額(F) (A) - (D) - (E)		(F)のうち滞納処分の停止額(G)		調定済額 対前年比	収入済額 対前年比	収入歩合		税 目
税 額	件 数	税 額	件 数	税 額	件 数			$\frac{(B)}{(A)}$	前年同期	
0	0	0	0	0	0	89.0	89.0	100.0	100.0	産 廃
0	0	0	0	0	0					
0	0	0	0	0	0	89.0	89.0	100.0	100.0	
0	0	0	0	0	0	97.2	97.2	100.0	100.0	狩 猟
0	0	0	0	0	0					
0	0	0	0	0	0	97.2	97.2	100.0	100.0	
0	0	0	0	0	0	90.2	90.2	100.0	100.0	目 的 計
0	0	0	0	0	0					
0	0	0	0	0	0	90.2	90.2	100.0	100.0	
										自 取 税 ・ 旧
0	0	0	0	0	0					
0	0	0	0	0	0				99.8	自 税 ・ 旧
14,906,181	466	57,932,660	1,710	31,710,778	945	91.6	94.7	36.7	35.5	
14,906,181	466	57,932,660	1,710	31,710,778	945	0.5	0.2	36.7	99.4	旧 税 計
0	0	0	0	0	0				99.8	
14,906,181	466	57,932,660	1,710	31,710,778	945	91.6	94.6	36.7	35.5	
14,906,181	466	57,932,660	1,710	31,710,778	945	0.5	0.2	36.7	99.4	
1,321,769	92	962,463,082	19,413	4,568,632	347	97.8	97.7	99.4	99.5	総 計
249,161,905	9,454	1,061,245,452	40,117	226,154,991	8,740	99.9	112.2	32.8	29.2	
250,483,674	9,546	2,023,708,534	59,530	230,723,623	9,087	97.8	97.7	98.5	98.6	
642,043	31	585,138,336	2,256	964,210	44	97.0	96.8	99.5	99.7	除 個 県
69,954,307	667	245,102,789	2,604	65,633,816	1,114	147.6	161.4	39.6	36.2	
70,596,350	698	830,241,125	4,860	66,598,026	1,158	97.2	96.9	99.2	99.5	

## 14 県 税 収

(単位:千円、%)

区 分 年 度	税収予算額(A)		県 税 調 定 額		県税収入済額(B)	
	税 額	対前年比	税 額	対前年比	税 額	対前年比
当 初 H23	127,450,013	101.5	139,281,927	100.4	133,799,065	100.6
最 終	133,442,095	101.8				
当 初 H24	134,079,074	105.2	140,637,714	101.0	135,632,129	101.4
最 終	134,759,851	101.0				
当 初 H25	132,080,476	98.5	142,228,897	101.1	137,741,755	101.6
最 終	134,824,028	100.0				
当 初 H26	135,552,926	102.6	146,712,626	103.2	142,817,705	103.7
最 終	141,012,319	104.6				
当 初 H27	150,357,018	110.9	162,403,961	110.7	158,957,721	111.3
最 終	158,638,386	112.5				
当 初 H28	155,491,771	103.4	154,886,275	95.4	151,784,613	95.5
最 終	149,740,365	94.4				
当 初 H29	153,596,843	98.8	171,807,017	110.9	169,378,411	111.6
最 終	165,497,855	110.5				
当 初 H30	157,039,043	102.2	163,235,734	95.0	160,868,515	95.0
最 終	160,639,275	97.1				
当 初 R1	161,767,350	103.0	160,207,017	98.1	158,020,083	98.2
最 終	156,424,029	97.4				
当 初 R2	162,140,422	100.2	156,716,634	97.8	154,442,441	97.7
最 終	150,418,019	96.2				

## 入 の 変 遷

(単位:千円、%)

収入歩合	最終予算との 差額(B)-(A)	翌年度繰越額 (滞納繰越額)			収入増減額	歳入決算見込 額に対する県 税収入の割合
		税 額 (C)	税 額	対前年比		
95.9	2,044,484	5,367,761	96.2	3.9	734,410	17.5
96.1	356,970	5,131,331	95.6	3.7	1,833,064	17.8
96.4	872,278	4,487,084	87.4	3.2	2,109,626	16.8
96.8	2,917,727	4,018,812	89.6	2.8	5,075,950	18.4
97.3	1,805,386	3,482,442	86.7	2.4	16,140,016	20.6
97.9	319,335	3,051,942	87.6	1.9	▲ 7,173,108	14.9
98.0	2,044,248	2,767,141	90.7	1.8	17,593,798	17.2
98.6	229,240	1,998,601	72.2	1.2	▲ 8,509,896	17.2
98.6	1,596,054	1,960,432	98.1	1.2	▲ 2,848,432	19.0
98.5	4,024,422	2,023,709	103.2	1.3	▲ 3,577,642	16.0

## 15 県税税目別調定収入額累年比較

(単位：千円、%)

区 分		平 成 23 年 度						
		調 定			収 入			
		調 定 額	構 成 比	伸 び 率	収 入 額	構 成 比	伸 び 率	収 入 率
県 税		139,281,927	100.0	100.4	133,799,065	100.0	100.6	96.1
県民税	個 人	43,529,925	31.3	99.8	42,513,561	31.8	99.9	97.7
	法 人	7,142,682	5.1	107.9	7,120,162	5.3	107.8	99.7
	利 子 割	811,261	0.6	68.5	811,261	0.6	68.5	100.0
事業税	個 人	1,375,011	1.0	101.4	1,354,313	1.0	101.1	98.5
	法 人	18,394,072	13.2	107.4	18,338,777	13.7	107.1	99.7
地 方 消 費 税		16,363,788	11.7	98.9	16,363,788	12.2	98.9	100.0
不 動 産 取 得 税		3,779,351	2.7	102.8	3,662,418	2.7	102.7	96.9
県 た ば こ 税		3,976,717	2.9	114.7	3,976,717	3.0	114.7	100.0
ゴ ル フ 場 利 用 税		653,287	0.5	97.0	653,287	0.5	97.0	100.0
軽 油 引 取 税		13,823,241	9.9	97.6	13,633,440	10.2	97.4	98.6
自動車税環境性能割		/	/	/	/	/	/	/
自動車税種別割		/	/	/	/	/	/	/
鉦 区 税		10,871	0.0	101.6	10,407	0.0	102.6	95.7
狩 猟 税		49,176	0.0	96.1	49,176	0.0	96.1	100.0
産 業 廃 棄 物 税		139,465	0.1	92.1	139,465	0.1	92.1	100.0
自動車取得税(旧)		1,808,418	1.3	85.4	1,808,418	1.4	85.4	100.0
自動車税(旧)		22,164,032	15.9	98.8	22,071,053	16.5	99.0	99.6
現 年 度 分 計		134,021,297	96.2	100.6	132,506,244	99.0	100.6	98.9
滞 納 繰 越 分 計		5,260,630	3.8	94.7	1,292,821	1.0	93.0	24.6

(単位：千円、%)

区 分		平 成 24 年 度						
		調 定			収 入			
		調 定 額	構 成 比	伸 び 率	収 入 額	構 成 比	伸 び 率	収 入 率
県 税		140,637,714	100.0	101.0	135,632,129	100.0	101.4	96.4
県民税	個 人	45,832,542	32.6	105.3	44,974,505	33.2	105.8	98.1
	法 人	7,123,422	5.1	99.7	7,108,366	5.2	99.8	99.8
	利 子 割	684,445	0.5	84.4	684,445	0.5	84.4	100.0
事業税	個 人	1,341,089	1.0	97.5	1,329,664	1.0	98.2	99.1
	法 人	18,412,018	13.1	100.1	18,396,371	13.6	100.3	99.9
地 方 消 費 税		15,861,649	11.3	96.9	15,861,649	11.7	96.9	100.0
不 動 産 取 得 税		3,489,003	2.5	92.3	3,421,227	2.5	93.4	98.1
県 た ば こ 税		3,920,380	2.8	98.6	3,920,380	2.9	98.6	100.0
ゴ ル フ 場 利 用 税		632,653	0.4	96.8	626,410	0.5	95.9	99.0
軽 油 引 取 税		13,688,651	9.7	99.0	13,627,229	10.0	100.0	99.6
自動車税環境性能割								
自動車税種別割								
鉦 区 税		9,798	0.0	90.1	9,507	0.0	91.4	97.0
狩 猟 税		43,938	0.0	89.3	43,938	0.0	89.3	100.0
産 業 廃 棄 物 税		150,497	0.1	107.9	150,497	0.1	107.9	100.0
自動車取得税(旧)		2,309,488	1.6	127.7	2,309,488	1.7	127.7	100.0
自動車税(旧)		21,967,275	15.6	99.1	21,882,176	16.1	99.1	99.6
現 年 度 分 計		135,466,848	96.3	101.1	134,345,852	99.1	101.4	99.2
滞 納 繰 越 分 計		5,170,866	3.7	98.3	1,286,278	0.9	99.5	24.9

(単位：千円、%)

区 分		平 成 25 年 度						
		調 定			収 入			
		調 定 額	構 成 比	伸 び 率	収 入 額	構 成 比	伸 び 率	収 入 率
県 税		142,228,898	100.0	101.1	137,741,755	100.0	101.6	96.8
県民税	個 人	47,759,726	33.6	104.2	47,027,754	34.1	104.6	98.5
	法 人	6,599,671	4.6	92.6	6,587,703	4.8	92.7	99.8
	利 子 割	676,597	0.5	98.9	676,597	0.5	98.9	100.0
事業税	個 人	1,365,192	1.0	101.8	1,348,482	1.0	101.4	98.8
	法 人	19,977,094	14.0	108.5	19,960,923	14.5	108.5	99.9
地 方 消 費 税		16,217,884	11.4	102.2	16,217,884	11.8	102.2	100.0
不 動 産 取 得 税		3,828,556	2.7	109.7	3,690,392	2.7	107.9	96.4
県 た ば こ 税		2,352,845	1.7	60.0	2,352,845	1.7	60.0	100.0
ゴ ル フ 場 利 用 税		631,089	0.4	99.8	629,140	0.5	100.4	99.7
軽 油 引 取 税		14,304,454	10.1	104.5	14,210,254	10.3	104.3	99.3
自動車税環境性能割								
自動車税種別割								
鉦 区 税		9,283	0.0	94.7	9,173	0.0	96.5	98.8
狩 猟 税		40,547	0.0	92.3	40,547	0.0	92.3	100.0
産 業 廃 棄 物 税		203,740	0.1	135.4	203,740	0.1	135.4	100.0
自動車取得税(旧)		1,964,605	1.4	85.1	1,964,605	1.4	85.1	100.0
自動車税(旧)		21,805,776	15.3	99.3	21,729,461	15.8	99.3	99.7
現 年 度 分 計		137,737,060	96.8	101.7	136,649,499	99.2	101.7	99.2
滞 納 繰 越 分 計		4,491,838	3.2	86.9	1,092,256	0.8	84.9	24.3



(単位：千円、%)

区 分		平 成 26 年 度						
		調 定			収 入			
		調 定 額	構 成 比	伸 び 率	収 入 額	構 成 比	伸 び 率	収 入 率
県 税		146,712,626	100.0	103.2	142,817,705	100.0	103.7	97.3
県民税	個 人	49,007,540	33.4	102.6	48,249,726	33.8	102.6	98.5
	法 人	7,681,468	5.2	116.4	7,669,936	5.4	116.4	99.8
	利 子 割	603,008	0.4	89.1	603,008	0.4	89.1	100.0
事業税	個 人	1,459,918	1.0	106.9	1,441,110	1.0	106.9	98.7
	法 人	22,877,367	15.6	114.5	22,864,690	16.0	114.5	99.9
地 方 消 費 税		18,041,769	12.3	111.2	18,041,769	12.6	111.2	100.0
不 動 産 取 得 税		3,975,322	2.7	103.8	3,911,108	2.7	106.0	98.4
県 た ば こ 税		2,127,710	1.5	90.4	2,127,710	1.5	90.4	100.0
ゴ ル フ 場 利 用 税		620,029	0.4	98.2	620,029	0.4	98.6	100.0
軽 油 引 取 税		13,791,418	9.4	96.4	13,694,734	9.6	96.4	99.3
自動車税環境性能割								
自動車税種別割								
鉦 区 税		9,054	0.0	97.5	8,678	0.0	94.6	95.8
狩 猟 税		38,232	0.0	94.3	38,232	0.0	94.3	100.0
産 業 廃 棄 物 税		167,839	0.1	82.4	167,839	0.1	82.4	100.0
自動車取得税(旧)		873,084	0.6	44.4	873,084	0.6	44.4	100.0
自動車税(旧)		21,516,787	14.7	98.7	21,450,364	15.0	98.7	99.7
現 年 度 分 計		142,790,546	97.3	103.7	141,762,017	99.3	103.7	99.3
滞 納 繰 越 分 計		3,922,080	2.7	87.3	1,055,687	0.7	96.7	26.9

(単位：千円、%)

区 分		平 成 27 年 度						
		調 定			収 入			
		調 定 額	構 成 比	伸 び 率	収 入 額	構 成 比	伸 び 率	収 入 率
県 税		162,403,961	100.0	110.7	158,957,721	100.0	111.3	97.9
県民税	個 人	49,500,202	30.5	101.0	48,831,200	30.7	101.2	98.6
	法 人	6,706,276	4.1	87.3	6,694,272	4.2	87.3	99.8
	利 子 割	529,965	0.3	87.9	529,965	0.3	87.9	100.0
事業税	個 人	1,512,442	0.9	103.6	1,491,023	0.9	103.5	98.6
	法 人	26,281,832	16.2	114.9	26,261,153	16.5	114.9	99.9
地 方 消 費 税		31,175,368	19.2	172.8	31,175,368	19.6	172.8	100.0
不 動 産 取 得 税		4,194,389	2.6	105.5	4,090,548	2.6	104.6	97.5
県 た ば こ 税		2,100,868	1.3	98.7	2,100,868	1.3	98.7	100.0
ゴ ル フ 場 利 用 税		605,514	0.4	97.7	605,010	0.4	97.6	99.9
軽 油 引 取 税		13,381,443	8.2	97.0	13,299,516	8.4	97.1	99.4
自動車税環境性能割								
自動車税種別割								
鉦 区 税		8,723	0.0	96.3	8,499	0.0	97.9	97.4
狩 猟 税		22,318	0.0	58.4	22,318	0.0	58.4	100.0
産 業 廃 棄 物 税		150,344	0.1	89.6	150,344	0.1	89.6	100.0
自動車取得税(旧)		1,429,304	0.9	163.7	1,429,304	0.9	163.7	100.0
自動車税(旧)		21,391,622	13.2	99.4	21,322,925	13.4	99.4	99.7
現 年 度 分 計		158,990,609	97.9	111.3	158,012,313	99.4	111.5	99.4
滞 納 繰 越 分 計		3,413,352	2.1	87.0	945,408	0.6	89.6	27.7

(単位：千円、%)

区 分		平成 28 年 度						
		調 定			収 入			
		調 定 額	構 成 比	伸 び 率	収 入 額	構 成 比	伸 び 率	収 入 率
県 税		154,886,275	100.0	95.4	151,784,613	100.0	95.5	98.0
県民税	個 人	48,366,321	31.2	97.7	47,728,294	31.4	97.7	98.7
	法 人	5,779,661	3.7	86.2	5,770,824	3.8	86.2	99.8
	利 子 割	354,001	0.2	66.8	354,001	0.2	66.8	100.0
事業税	個 人	1,502,696	1.0	99.4	1,489,922	1.0	99.9	99.1
	法 人	29,575,584	19.1	112.5	29,556,690	19.5	112.5	99.9
地 方 消 費 税		22,678,078	14.6	72.7	22,678,078	14.9	72.7	100.0
不 動 産 取 得 税		3,189,939	2.1	76.1	3,150,643	2.1	77.0	98.8
県 た ば こ 税		2,121,869	1.4	101.0	2,121,869	1.4	101.0	100.0
ゴ ル フ 場 利 用 税		494,993	0.3	81.7	486,618	0.3	80.4	98.3
軽 油 引 取 税		14,432,055	9.3	107.9	14,432,055	9.5	108.5	100.0
自動車税環境性能割								
自動車税種別割								
鉦 区 税		8,517	0.0	97.6	8,407	0.0	98.9	98.7
狩 猟 税		21,698	0.0	97.2	21,698	0.0	97.2	100.0
産 業 廃 棄 物 税		134,100	0.1	89.2	134,100	0.1	89.2	100.0
自動車取得税(旧)		1,772,335	1.1	124.0	1,772,335	1.2	124.0	100.0
自動車税(旧)		21,380,371	13.8	99.9	21,276,755	14.0	99.8	99.5
現 年 度 分 計		151,812,218	98.0	95.5	150,982,290	99.5	95.6	99.5
滞 納 繰 越 分 計		3,074,057	2.0	90.1	802,323	0.5	84.9	26.1

(単位：千円、%)

区 分		平 成 29 年 度						
		調 定			収 入			
		調 定 額	構 成 比	伸 び 率	収 入 額	構 成 比	伸 び 率	収 入 率
県 税		171,807,017	100.0	110.9	169,378,411	100.0	111.6	98.6
県民税	個 人	49,423,195	28.8	102.2	48,995,932	28.9	102.7	99.1
	法 人	6,601,381	3.8	114.2	6,593,408	3.9	114.3	99.9
	利 子 割	560,581	0.3	158.4	560,581	0.3	158.4	100.0
事業税	個 人	1,681,124	1.0	111.9	1,662,046	1.0	111.6	98.9
	法 人	34,063,495	19.8	115.2	34,045,879	20.1	115.2	99.9
地 方 消 費 税		30,292,322	17.6	133.6	30,292,322	17.9	133.6	100.0
不 動 産 取 得 税		4,364,607	2.5	136.8	4,286,992	2.5	136.1	98.2
県 た ば こ 税		2,022,678	1.2	95.3	2,022,677	1.2	95.3	100.0
ゴ ル フ 場 利 用 税		562,567	0.3	113.7	559,409	0.3	115.0	99.4
軽 油 引 取 税		15,275,975	8.9	105.8	15,241,940	9.0	105.6	99.8
自動車税環境性能割								
自動車税種別割								
鉦 区 税		8,752	0.0	102.8	8,642	0.0	102.8	98.7
狩 猟 税		21,235	0.0	97.9	21,234	0.0	97.9	100.0
産 業 廃 棄 物 税		102,250	0.1	76.2	102,250	0.1	76.2	100.0
自動車取得税(旧)		2,460,775	1.4	138.8	2,460,743	1.5	138.8	100.0
自動車税(旧)		21,709,932	12.6	101.5	21,644,028	12.8	101.7	99.7
現 年 度 分 計		169,150,869	98.5	111.4	168,498,084	99.5	111.6	99.6
滞 納 繰 越 分 計		2,656,148	1.5	86.4	880,327	0.5	109.7	33.1

(単位：千円、%)

区 分		平 成 30 年 度						
		調 定			収 入			
		調 定 額	構 成 比	伸 び 率	収 入 額	構 成 比	伸 び 率	収 入 率
県 税		163,235,734	100.0	95.0	160,868,515	100.0	95.0	98.5
県民税	個 人	40,920,849	25.1	82.8	40,466,167	25.2	82.6	98.9
	法 人	6,987,660	4.3	105.9	6,975,328	4.3	105.8	99.8
	利 子 割	499,523	0.3	89.1	499,523	0.3	89.1	100.0
事業税	個 人	2,011,992	1.2	119.7	1,998,907	1.2	120.3	99.3
	法 人	35,088,026	21.5	103.0	35,047,447	21.8	102.9	99.9
地 方 消 費 税		27,744,233	17.0	91.6	27,744,233	17.2	91.6	100.0
不 動 産 取 得 税		5,356,912	3.3	122.7	5,287,929	3.3	123.3	98.7
県 た ば こ 税		1,980,286	1.2	97.9	1,980,286	1.2	97.9	100.0
ゴ ル フ 場 利 用 税		577,424	0.4	102.6	577,424	0.4	103.2	100.0
軽 油 引 取 税		15,096,727	9.2	98.8	15,089,295	9.4	99.0	100.0
自動車税環境性能割								
自動車税種別割								
鉦 区 税		8,962	0.0	102.4	8,852	0.0	102.4	98.8
狩 猟 税		20,084	0.0	94.6	20,084	0.0	94.6	100.0
産 業 廃 棄 物 税		117,662	0.1	115.1	117,662	0.1	115.1	100.0
自動車取得税(旧)		2,484,268	1.5	101.0	2,484,209	1.5	101.0	100.0
自動車税(旧)		22,021,547	13.5	101.4	21,965,767	13.7	101.5	99.7
現 年 度 分 計		160,916,156	98.6	95.1	160,263,114	99.6	95.1	99.6
滞 納 繰 越 分 計		2,319,578	1.4	87.3	605,401	0.4	68.8	26.1

(単位：千円、%)

区 分		令 和 元 年 度						
		調 定			収 入			
		調 定 額	構 成 比	伸 び 率	収 入 額	構 成 比	伸 び 率	収 入 率
県 税		160,207,017	100.0	98.1	158,020,083	100.0	98.2	98.6
県民税	個 人	40,225,865	25.1	98.3	39,800,302	25.2	98.4	98.9
	法 人	6,768,282	4.2	96.9	6,747,121	4.3	96.7	99.7
	利 子 割	184,432	0.1	36.9	184,432	0.1	36.9	100.0
事業税	個 人	2,014,250	1.3	100.1	1,963,292	1.2	98.2	97.5
	法 人	34,669,385	21.6	98.8	34,581,160	21.9	98.7	99.7
地 方 消 費 税		28,277,935	17.7	101.9	28,277,935	17.9	101.9	100.0
不 動 産 取 得 税		4,886,875	3.1	91.2	4,833,393	3.1	91.4	98.9
県 た ば こ 税		1,976,222	1.2	99.8	1,976,222	1.3	99.8	100.0
ゴ ル フ 場 利 用 税		567,893	0.4	98.3	567,893	0.4	98.3	100.0
軽 油 引 取 税		14,682,763	9.2	97.3	14,572,407	9.2	96.6	99.2
自 動 車 税 環 境 性 能 割		504,667	0.3	—	504,667	0.3	—	100.0
自 動 車 税 種 別 割		161,964	0.1	—	161,275	0.1	—	99.6
鉦 区 税		9,101	0.0	101.5	8,991	0.0	101.6	98.8
狩 猟 税		19,155	0.0	95.4	19,155	0.0	95.4	100.0
産 業 廃 棄 物 税		110,763	0.1	94.1	110,763	0.1	94.1	100.0
自 動 車 取 得 税 (旧)		1,315,772	0.8	53.0	1,315,772	0.8	53.0	100.0
自 動 車 税 (旧)		21,878,963	13.7	99.4	21,824,452	13.8	99.4	99.8
現 年 度 分 計		158,254,285	98.8	98.3	157,449,229	99.6	98.2	99.5
滞 納 繰 越 分 計		1,952,732	1.2	84.2	570,853	0.4	94.3	29.2

(単位：千円、%)

区 分		令 和 2 年 度						
		調 定			収 入			
		調 定 額	構 成 比	伸 び 率	収 入 額	構 成 比	伸 び 率	収 入 率
県 税		156,716,634	100.0	97.8	154,442,441	100.0	97.7	98.5
県民税	個 人	40,760,457	26.0	101.3	40,382,452	26.1	101.5	99.1
	法 人	5,067,135	3.2	74.9	5,019,184	3.2	74.4	99.1
	利 子 割	234,409	0.1	127.1	234,409	0.2	127.1	100.0
事業税	個 人	1,887,779	1.2	93.7	1,872,505	1.2	95.4	99.2
	法 人	33,792,743	21.6	97.5	33,463,331	21.7	96.8	99.0
地 方 消 費 税		29,222,403	18.6	103.3	29,222,403	18.9	103.3	100.0
不 動 産 取 得 税		3,695,896	2.4	75.6	3,555,479	2.3	73.6	96.2
県 た ば こ 税		1,891,229	1.2	95.7	1,891,229	1.2	95.7	100.0
ゴ ル フ 場 利 用 税		528,968	0.3	93.1	521,300	0.3	91.8	98.6
軽 油 引 取 税		14,495,791	9.2	98.7	14,494,602	9.4	99.5	100.0
自 動 車 税 環 境 性 能 割		1,112,122	0.7	220.4	1,112,122	0.7	220.4	100.0
自 動 車 税 種 別 割		21,949,818	14.0	13,552.3	21,905,976	14.2	13,583.0	99.8
鉦 区 税		9,550	0.0	104.9	9,523	0.0	105.9	99.7
狩 猟 税		18,611	0.0	97.2	18,611	0.0	97.2	100.0
産 業 廃 棄 物 税		98,546	0.1	89.0	98,546	0.1	89.0	100.0
自 動 車 取 得 税 (旧)								
自 動 車 税 (旧)								
現 年 度 分 計		154,765,458	98.8	97.8	153,801,673	99.6	97.7	99.4
滞 納 繰 越 分 計		1,951,176	1.2	99.9	640,769	0.4	112.2	32.8

## 16 令和2年度県税徴収段階別

区分 税目	納期限内納付		徴収猶予期限内納付		納期限後 督促状発付前納付		差押前納
	税額	件数	税額	件数	税額	件数	税額
個人県民税配当割	800,142,890	6,660			169,977	104	
個人県民税株式等 譲渡所得割	1,104,686,823	340			4,083	1	
法人県民税	4,851,629,700	47,955	30,231,400	174	104,198,596	4,153	31,844,041
県民税利子割	234,331,851	2,692			77,538	33	
個人事業税	1,657,348,700	20,532	2,541,900	17	87,572,720	1,197	121,734,627
法人事業税	32,930,752,650	24,030	156,273,693	106	319,464,683	2,175	54,129,553
地方消費税	29,222,403,113	22					
不動産取得税	3,276,422,965	13,307	62,528,900	21	88,417,905	586	127,418,030
県たばこ税	1,891,178,755	1,082			24,647	16	25,715
ゴルフ場利用税	494,481,290	459	12,704,270	12	10,114,100	15	4,000,480
軽油引取税	9,993,412,441	1,519	4,396,770,519	268	104,419,408	71	
自動車税環境性能割	1,112,121,800	26,105					
自動車税種別割	18,103,828,340	567,413	6,963,080	257	1,924,853,564	53,557	1,855,206,743
鉱区税	9,358,100	141			164,600	7	
狩猟税	18,610,700	2,648					
産業廃棄物税	98,537,064	85			9,060	2	
自動車取得税・旧							
自動車税・旧							
合計	105,799,247,182	714,990	4,668,013,762	855	2,639,490,881	61,917	2,194,359,189



に関する調 (税目別)

(単位：円、件)

付	公売前納付		公売による収入		交付要求等による 配 当 収 入		計		
	件 数	税 額	件 数	税 額	件 数	税 額	件 数	税 額	
								800,312,867	6,764
								1,104,690,906	341
1,320	134,600	7	1,007,973	10	138,100	6	5,019,184,410	53,625	
								234,409,389	2,725
1,869	399,300	4	2,907,337	27			1,872,504,584	23,646	
306	78,800	1	2,631,139	3			33,463,330,518	26,621	
								29,222,403,113	22
981	55,600	1	635,834	8			3,555,479,234	14,904	
6							1,891,229,117	1,104	
8							521,300,140	494	
								14,494,602,368	1,858
								1,112,121,800	26,105
51,460	2,620,590	74	11,938,995	291	564,947	16	21,905,976,259	673,068	
								9,522,700	148
								18,610,700	2,648
								98,546,124	87
55,950	3,288,890	87	19,121,278	339	703,047	22	115,324,224,229	834,160	

17 令和2年度県税滞納

区分 税目	財産差押中		換価猶予中		徴収猶予中		交付要求中	
	税額	件数	税額	件数	税額	件数	税額	件数
法人県民税	68,822	5	83,800	3	23,785,900	109	269,600	12
県民税利子割								
個人事業税			233,600	1	3,798,700	26		
法人事業税	1,493,749	1	78,268	2	191,929,707	86	783,800	1
地方消費税								
不動産取得税	2,082,766	4			110,083,700	98	761,200	4
県たばこ税								
ゴルフ場利用税					7,668,000	8		
軽油引取税								
自動車税環境性能割								
自動車税種別割	1,297,877	40			2,441,500	64	297,300	16
鉾区税								
狩猟税								
産業廃棄物税								
自動車取得税・旧								
自動車税・旧								
現年度分計	4,943,214	50	395,668	6	339,707,507	391	2,111,900	33
滞納繰越分	12,873,223	93	175,994	1	40,496,850	280	16,248,801	51
合計	17,816,437	143	571,662	7	380,204,357	671	18,360,701	84

繰越額に関する調 (税目別)

(単位：円, 件)

分納誓約中		徴収嘱託中		滞納処分停止中		その他		計	
税 額	件数	税 額	件数	税 額	件数	税 額	件数	税 額	件数
165,200	9					23,433,236	315	47,806,558	453
707,800	9			410	1	10,533,806	124	15,274,316	161
173,864	6					134,872,244	133	329,331,632	229
603,300	5			70,500	1	26,815,200	81	140,416,666	193
								7,668,000	8
						1,188,534	1	1,188,534	1
1,209,482	34			893,300	42	37,313,171	1,015	43,452,630	1,211
2,859,646	63			964,210	44	234,156,191	1,669	585,138,336	2,256
33,502,782	176			65,633,816	1,114	76,171,323	889	245,102,789	2,604
36,362,428	239			66,598,026	1,158	310,327,514	2,558	830,241,125	4,860

## 18 令和2年度県税不納欠損額調

(単位：円)

税 目		法第15条の7第4項	法第15条の7第5項	法 第 18 条	合 計
県 民 税	個 人	51,872,960	82,891,796	45,122,568	179,887,324
	法 人	194,185	6,846,263	177,021	7,217,469
	利子割	0	0	0	0
事 業 税	個 人	8,896,093	407,000	870,200	10,173,293
	法 人	298,889	32,219,437	13,400	32,531,726
地 方 消 費 税		0	0	0	0
不 動 産 取 得 税		904,414	4,146,556	299,900	5,350,870
県 た ば こ 税		0	0	0	0
ゴ ル フ 場 利 用 税		0	0	0	0
軽 油 引 取 税		0	0	0	0
自 動 車 税 環 境 性 能 割		0	0	0	0
自 動 車 税 種 別 割		0	389,311	0	389,311
鉦 区 税		0	27,500	0	27,500
狩 猟 税		0	0	0	0
産 業 廃 棄 物 税		0	0	0	0
自 動 車 取 得 税 ( 旧 法 )		0	0	0	0
自 動 車 税 ( 旧 法 )		5,882,339	2,702,499	6,321,343	14,906,181
計		68,048,880	129,630,362	52,804,432	250,483,674



19 令和2年度県税滞納

区分 税目	滞 納 処 分 停 止					
	前年度からの繰越 (A)		本年度中の処分停止 (B)		計 (A)+(B)=(C)	
	税 額	件 数	税 額	件 数	税 額	件 数
個人県民税	205,237,397	8,531	142,234,231	8,336	347,471,628	16,867
法人県民税	1,156,777	58	7,493,095	124	8,649,872	182
県民税利子割						
個人事業税	13,099,635	52	25,393,482	42	38,493,117	94
法人事業税	975,875	18	32,676,151	41	33,652,026	59
地方消費税						
不動産取得税	3,557,834	31	4,945,076	19	8,502,910	50
県たばこ税						
ゴルフ場利用税						
軽油引取税						
自動車税環境性能割						
自動車税種別割			1,292,550	61	1,292,550	61
鉦 区 税			27,500	1	27,500	1
産業廃棄物税						
自動車取得税・旧						
自動車税・旧	35,300,825	1,066	12,127,825	372	47,428,650	1,438
合 計	259,328,343	9,756	226,189,910	8,996	485,518,253	18,752

20 令和2年度差押

区分 差押財産	差 押					
	前年度からの繰越(A)		本年度中の差押(B)		計(A)+(B)=(C)	
	税 額	件 数	税 額	件 数	税 額	件 数
動 産						
不 動 産	12,628,164	24	3,305,299	19	15,933,463	43
自 動 車	5,344,800	3	980,198	23	6,324,998	26
電 話 加 入 権						
債 権	11,569,398	82	73,558,969	1,235	85,128,367	1,317
鉦 業 権			27,800	2	27,800	2
そ の 他						
合 計	29,542,362	109	77,872,266	1,279	107,414,628	1,388

- (注) 1 個人県民税を除く。  
 2 参加差押を含む。  
 3 のべ税額、件数

処分の停止状況調

(単位：円、件)

本 年 度 中 の 処 理 済								翌年度への繰越	
取 消				不納欠損 (F)		計 (D)+(E)+(F)=(G)		(C)-(G)	
収入済 (D)		その他 (E)							
税 額	件数	税 額	件数	税 額	件数	税 額	件数	税 額	件数
3,822,342	177	4,670,167	174	174,853,522	8,587	183,346,031	8,938	164,125,597	7,929
21,919	1	8,700	1	7,217,469	121	7,248,088	123	1,401,784	59
				10,173,293	27	10,173,293	27	28,319,824	67
				32,531,726	40	32,531,726	40	1,120,300	19
				5,350,870	24	5,350,870	24	3,152,040	26
9,939				389,311	19	399,250	19	893,300	42
				27,500	1	27,500	1		
529,987	14	281,704	13	14,906,181	466	15,717,872	493	31,710,778	945
4,384,187	192	4,960,571	188	245,449,872	9,285	254,794,630	9,665	230,723,623	9,087

財産の整理状況調

(単位：円、件)

本 年 度 中 の 処 理 済								翌年度への繰越	
公売前徴収 (D)		公売代金充当 (E)		その他の処理 (F)		計(D)+(E)+(F)=(G)		(C)-(G)	
税 額	件数	税 額	件数	税 額	件数	税 額	件数	税 額	件数
519,005	8	10,380		16,137	1	545,522	9	15,387,941	34
949,598	21					949,598	21	5,375,400	5
3,898,327	89	27,668,188	487	40,768,023	599	72,334,538	1,175	12,793,829	142
				27,800	2	27,800	2		
5,366,930	118	27,678,568	487	40,811,960	602	73,857,458	1,207	33,557,170	181

## 21 令和2年度過誤納金に関する調

(単位：円、件)

区分 税目	歳 入 分							
	過誤納発生額 (A)		処 理 済 額 (B)				還付未済額(A)-(B)	
			還 付 分		充 当 分			
	税 額	件 数	税 額	件 数	税 額	件 数	税 額	件 数
個人県民税								
法人県民税	51,467,952	2,242	48,580,152	2,127	2,887,800	115		
県民税利子割	34	2	34	2				
個人事業税	2,394,652	80	2,288,952	79	105,700	1		
法人事業税	709,890,834	2,308	697,775,855	2,280	12,114,979	28		
地方消費税								
不動産取得税	70,127,970	902	69,935,870	901	192,100	1		
県たばこ税	88,255	22	88,255	22				
ゴルフ場利用税	220	1	220	1				
軽油引取税	2,383,137	6	2,383,137	6				
自動車税環境性能割	9,261,500	240	9,248,800	239	12,700	1		
自動車税種別割	737,303,382	45,602	732,510,813	45,411	4,792,569	191		
鉦区税								
狩猟税								
産業廃棄物税								
自動車取得税・旧								
自動車税・旧	1,325,327	49	544,050	25	781,277	24		
小計	1,584,243,263	51,454	1,563,356,138	51,093	20,887,125	361		
税外	1,675,671	244	1,533,015	228	142,656	16		
合計	1,585,918,934	51,698	1,564,889,153	51,321	21,029,781	377		

(単位：円、件)

区分 税目	歳 出 分							
	過誤納発生額 (A)		処 理 済 額 (B)				還付未済額(A)-(B)	
			還 付 分		充 当 分			
	税 額	件 数	税 額	件 数	税 額	件 数	税 額	件 数
個人県民税								
法人県民税	193,637,000	2,932	183,496,200	2,772	10,140,800	160		
県民税利子割	1,756	4	1,756	4				
個人事業税	3,577,200	88	3,455,900	85	121,300	3		
法人事業税	988,377,400	2,835	985,027,288	2,807	3,350,112	28		
地方消費税								
不動産取得税	129,623,097	1,010	129,406,997	1,004	216,100	6		
県たばこ税								
ゴルフ場利用税								
軽油引取税								
自動車税環境性能割	633,800	18	633,800	18				
自動車税種別割	16,300	5	16,300	5				
鉦区税								
狩猟税								
産業廃棄物税								
自動車取得税・旧								
自動車税・旧	4,958,100	260	4,904,700	259	53,400	1		
小計	1,320,824,653	7,152	1,306,942,941	6,954	13,881,712	198		
税外	2,474,183	152	2,471,836	147	2,347	5		
合計	1,323,298,836	7,304	1,309,414,777	7,101	13,884,059	203		



## 22 令和2年度還付加算金に関する調

(単位：円、件)

区 分 税 目	歳入還付にかかる分		歳出還付にかかる分		合 計	
	金 額	件 数	金 額	件 数	金 額	件 数
法 人 県 民 税	200,600	55	1,436,500	232	1,637,100	287
県 民 税 利 子 割						
個 人 事 業 税	4,300	2	8,700	7	13,000	9
法 人 事 業 税	3,987,419	696	8,298,709	1,228	12,286,128	1,924
地 方 消 費 税						
不 動 産 取 得 税	10,500	3	42,300	25	52,800	28
県 た ば こ 税						
ゴ ル フ 場 利 用 税						
軽 油 引 取 税						
自 動 車 税 環 境 性 能 割						
自 動 車 税 種 別 割						
鉦 区 税						
狩 猟 税						
産 業 廃 棄 物 税						
自 動 車 取 得 税 ・ 旧						
自 動 車 税 ・ 旧			32,800	20	32,800	20
小 計	4,202,819	756	9,819,009	1,512	14,021,828	2,268
税 外	2,400	1	239,345	26	241,745	27
合 計	4,205,219	757	10,058,354	1,538	14,263,573	2,295

23 令和 2 年 度

区 分		調 定 (A)		収 入 額					
				収 入 済 (B)		過 誤 納 (C)		正当収入(B)-	
		金 額	件 数	金 額	件 数	金 額	件 数	金 額	
現 年 度	納税証明手数料	14,965,200	37,413	14,965,200	37,413			14,965,200	
	免税軽油使用者 証 交 付 手 数 料	231,400	662	231,400	662			231,400	
	延 滞 金	98,986,036	10,498	98,986,036	10,498			98,986,036	
	加 算 金	過 少 申 告	660,903	69	611,609	64			611,609
		不 申 告	2,361,115	97	586,019	75			586,019
		重	51,123,687	482	15,291,565	416			15,291,565
		小 計	54,145,705	648	16,489,193	555			16,489,193
		利子割精算金							
		過 料 等							
		罰 金 相 当 額							
	滞 納 処 分 費								
	合 計	168,328,341	49,221	130,671,829	49,128			130,671,829	
滞 納 繰 越 分	過少申告加算金	239,341	13	119,230	7			119,230	
	不申告加算金	1,956,825	54	164,071	17			164,071	
	重 加 算 金	32,733,107	85	910,817	8			910,817	
	合 計	34,929,273	152	1,194,118	32			1,194,118	
總 計		203,257,614	49,373	131,865,947	49,160			131,865,947	

# 税 外 収 入 額 表

(単位：円、件、%)

(C)=(D)	不納欠損(E)		滞納繰越 (A)-(D)-(E)=(F)		(F)のうち 滞納処分停止済		収入率 (B)/(A)	収入済額 前年対比
	件数	金額	件数	金額	件数	金額		
37,413							100.0%	645.8
662							100.0%	155.0
10,498							100.0%	86.8
64			49,294	5			92.5%	42.8
75	3,981	1	1,771,115	21			24.8%	148.1
416			35,832,122	66			29.9%	58.1
555	3,981	1	37,652,531	92			30.5%	58.6
49,128	3,981	1	37,652,531	92			77.6%	90.3
7	4,500	1	115,611	5			49.8%	853.5
17	1,021,295	12	771,459	25			8.4%	153.5
8	9,926,222	27	21,896,068	50			2.8%	83.7
32	10,952,017	40	22,783,138	80			3.4%	98.7
49,160	10,955,998	41	60,435,669	172			64.9%	90.4



## 第5 課税状況等に関する調





## 24 個人県民税

### (1) 所管別

区分 所管	税 額				
	均等割額 ①	所得割額 ②	退職所得に係る 分離課税 ③	特別徴収に係るも のの前年度課税分 で本年度歳入分 ④	特別徴収に係るも のの本年度課税分 で翌年度歳入分 ⑤
県 央	円 897,327,000	円 16,989,353,390	円 270,959,775	円 2,196,653,593	円 2,256,087,422
県 北	433,386,600	11,584,136,150	81,961,515	1,495,344,192	1,516,624,961
県 南	247,392,235	5,916,053,286	53,066,607	772,201,069	761,623,375
天 草	98,179,700	2,339,509,050	15,237,300	302,507,814	303,480,580
合 計	1,676,285,535	36,829,051,876	421,225,197	4,766,706,668	4,837,816,338
前 年 度	1,668,841,192	36,837,625,215	444,491,602	4,635,577,995	4,818,189,470
前年対比 (%)	100.45%	99.98%	94.77%	102.83%	100.41%



に関する調

本年度調定額 ①+②+③+④- ⑤	納 税 義 務 者 数				
	均等割額 のみの者	所得割額 のみの者	均等割額と 所得割額の 合算額の者	退職所得 に係る 分離課税	計
円 18,098,206,336	人 49,823	人 14,671	人 418,274	人 2,261	人 485,029
12,078,203,496	27,620	989	189,028	737	218,374
6,227,089,822	18,516	680	105,476	416	125,088
2,451,953,284	7,433	141	41,683	193	49,450
38,855,452,938	103,392	16,481	754,461	3,607	877,941
38,768,346,534	106,432	14,813	749,278	3,965	874,488
100.22%	97.14%	111.26%	100.69%	90.97%	100.39%

## (2) 市町村別

区分 市町村名	納税義務者数 (人)	R1調定額 (千円)	調定額 (千円)	伸び率 (%)	収入額 (千円)	収入歩合 (%)	前年度 収入歩合 (%)
熊本市	394,370	13,491,050	13,573,949	100.6	13,430,127	98.9	98.7
宇土市	17,996	943,490	964,956	102.3	957,201	99.2	98.9
宇城市	28,458	1,415,065	1,439,882	101.8	1,429,684	99.3	99.3
美里町	4,302	183,958	179,924	97.8	178,689	99.3	99.3
御船町	7,974	372,091	378,156	101.6	374,488	99.0	99.1
嘉島町	5,278	277,770	280,190	100.9	278,521	99.4	99.1
益城町	15,831	772,623	838,110	108.5	827,312	98.7	98.5
甲佐町	4,741	193,857	197,593	101.9	195,705	99.0	98.1
山都町	6,079	260,529	245,446	94.2	243,219	99.1	98.5
(県央計)	485,029	17,910,433	18,098,206	101.1	17,914,946	99.0	98.8
荒尾市	23,138	1,217,226	1,232,084	101.2	1,224,159	99.4	99.1
玉名市	31,372	1,691,688	1,704,790	100.8	1,690,223	99.2	98.8
山鹿市	24,042	1,158,187	1,158,678	100.0	1,142,362	98.6	98.7
菊池市	22,888	1,154,545	1,169,508	101.3	1,155,811	98.8	98.6
阿蘇市	12,535	631,836	623,302	98.7	615,231	98.7	98.4
合志市	30,468	1,893,030	1,909,408	100.9	1,894,142	99.2	99.4
玉東町	2,361	112,207	109,208	97.3	108,264	99.1	99.2
南関町	4,304	195,834	189,644	96.8	189,203	99.8	99.5
長洲町	7,504	356,975	361,937	101.4	358,510	99.1	98.4
和水町	4,399	198,159	188,922	95.3	185,800	98.4	98.3
大津町	17,613	1,074,408	1,095,087	101.9	1,080,935	98.7	98.6
菊陽町	21,433	1,552,568	1,569,914	101.1	1,554,183	99.0	98.9
南小国町	1,787	83,679	85,008	101.6	84,480	99.4	99.2
小国町	3,183	146,636	145,645	99.3	144,430	99.2	99.4
産山村	647	27,305	26,853	98.3	25,238	94.0	98.0
高森町	2,787	135,075	129,543	95.9	128,958	99.6	98.3
西原村	3,259	214,259	169,912	79.3	169,023	99.5	99.2
南阿蘇村	4,654	212,551	208,760	98.2	206,577	99.0	98.7
(県北計)	218,374	12,056,168	12,078,203	100.2	11,957,529	99.0	98.9

区分 市町村名	納税義務者数 (人)	R1調定額 (千円)	調定額 (千円)	伸び率 (%)	収入額 (千円)	収入歩合 (%)	前年度 収入歩合 (%)
八代市	59,631	3,214,973	3,236,003	100.7	3,197,867	98.8	98.6
人吉市	14,323	841,156	776,435	92.3	767,887	98.9	98.8
水俣市	12,318	562,250	566,600	100.8	563,728	99.5	99.5
氷川町	5,481	261,857	261,328	99.8	259,772	99.4	98.9
芦北町	7,497	315,540	303,595	96.2	301,786	99.4	99.5
津奈木町	1,881	70,519	73,018	103.5	72,745	99.6	99.8
錦町	4,922	212,606	211,389	99.4	209,734	99.2	98.5
多良木町	4,279	206,908	200,298	96.8	198,965	99.3	98.9
湯前町	1,666	64,296	59,458	92.5	59,261	99.7	99.4
水上村	862	33,486	33,812	101.0	33,812	100.0	100.0
相良村	1,942	77,029	77,513	100.6	76,717	99.0	97.2
五木村	491	21,802	21,368	98.0	21,368	100.0	99.9
山江村	1,486	54,886	56,442	102.8	55,785	98.8	99.4
球磨村	1,236	55,202	42,308	76.6	41,376	97.8	98.4
あさぎり町	7,073	352,555	307,524	87.2	305,537	99.4	99.5
( 県南計 )	125,088	6,345,065	6,227,091	98.1	6,166,340	99.0	98.8
上天草市	11,688	559,058	564,794	101.0	560,044	99.2	99.0
天草市	34,687	1,748,598	1,733,674	99.2	1,725,533	99.5	99.5
苓北町	3,075	149,027	153,485	103.0	153,056	99.7	99.7
( 天草計 )	49,450	2,456,683	2,451,953	99.8	2,438,633	99.5	99.4
合計	874,488	38,768,346	38,855,453	100.2	38,477,448	99.0	98.8
滞納繰越	66,346	1,599,501	1,429,835	89.4	434,485	30.4	23.5
総計	877,941	40,367,847	40,285,288	99.8	38,911,933	96.6	95.3

25 法人の県民税に関する調

区 分		普 通 法 人				その他の法人	合 計 (A)+(B)+(C)+(D)
		本県本店分 (A)	県内法人 (B)	計 (A)+(B)	他県本店分 (C)	(D)	
確定法人税割額	事業年度数	1,069	31,358	32,427	5,220	2,752	40,399
	千円 税 額	1,203,584	916,968	2,120,552	1,585,162	145,399	3,851,113
確定法人税割額 に対応する前年 度分の中間申告 額	事業年度数	348	4,312	4,660	2,350	57	7,067
	千円 税 額	551,716	366,134	917,850	714,263	7,537	1,639,650
確定申告が翌年 度になる中間申 告額	事業年度数	317	4,169	4,486	2,246	3	6,735
	千円 税 額	179,948	107,137	287,085	211,980	18	499,083
確定申告期限が 翌年度になる見 込納付額	事業年度数	6	2	8	59	0	67
	千円 税 額	1,448	1,438	2,886	49,836	0	52,722
千円 既還付利子割額の取戻額		0	0	0	0	0	0
千円 中間納付額の歳出還付額		36,987	89,907	126,894	54,174	2,393	183,461
千円 現事業年度分調定額		870,336	749,505	1,619,841	1,187,866	140,289	2,947,996
千円 過事業年度分調定額		10,417	26,094	36,511	46,374	480	83,365
千円 法人税割調定額		880,753	775,599	1,656,352	1,234,240	140,769	3,031,361
均 等 割	納税義務 者数	1,069	31,268	32,337	5,175	2,773	40,285
	千円 調定額	59,267	780,853	840,120	1,089,879	105,775	2,035,774
合 計	千円 調定額	940,020	1,556,452	2,496,472	2,324,119	246,544	5,067,135
	(%) 構成比	18.6	30.7	49.3	45.9	4.9	100.0
	(%) 対前年比	73.0	72.7	72.8	70.5	94.5	72.5

## 26 利子割額に関する調

(単位：千円)

区 分	税 額	課税支払額	非課税支払額	左のうち非居住者・外国人に係る額
公 社 債 利 子 銀 行 預 金 利 子 銀 行 以 外 の 金 融 機 関 の 預 貯 金 利 子 勤 務 先 預 金 等 の 利 子 合 同 運 用 信 託 の 収 益 の 分 配 公 社 債 投 資 信 託 の 収 益 の 分 配 郵 便 貯 金 利 子 公 募 公 社 債 等 運 用 投 資 信 託 の 収 益 の 分 配 国 外 公 社 債 等 の 利 子 等 財 形 貯 蓄 契 約 に 係 る 生 命 保 険 等 の 差 益	1,474	47,549	396	0
	175,798	3,585,150	58,621	13
	33,517	692,089	100,263	5
	8,655	173,332	6	0
	99	2,061	135	0
	1	1	0	0
	7	153	1	0
	0	0	0	0
	0	0	0	0
	2,645	52,910	6,842	11
私 信 託 等 の 収 益 の 分 配 公 社 債 等 運 用 投 資 等	28	560	0	0
	0	0	0	0
	0	0	0	0
金 融 類 似 商 品	227	4,603	/	/
	731	19,933	/	/
	0	0	/	/
	0	0	/	/
	0	0	/	/
	0	0	/	/
	11,227	3,108,849	/	/
	小 計	12,185	3,133,385	0
そ の 他	0	0	0	0
合 計	234,409	7,687,190	166,264	29

## 27 利子割の特別徴収義務者等に関する調

(単位:人、件)

区 分	特別徴収義務者数	営 業 所 数
銀 行 等	25	826
日 本 郵 政 公 社		
信 用 金 庫 等	11	113
農 林 中 央 金 庫 等	24	168
証 券 会 社	11	18
保 險 会 社 等	30	46
社 内 預 金 実 施 企 業	150	156
そ の 他 の 金 融 機 関 等	0	0
合 計	251	1,327



## 28 個人の事業税

### (1) 種別所得金額に関する調

種 類	課 税 人 員			所
	所得税課税者	所得税失格者	計	所得税課税者
(第1種事業)	人	人	人	千円
物 品 販 売 業	821	36	857	4,069,437
保 險 業	0	0	0	0
金 銭 貸 付 業	1	0	1	6,339
物 品 貸 付 業	22	0	22	113,313
不 動 産 貸 付 業	2,899	49	2,948	19,688,081
製 造 業	366	21	387	1,852,674
電 気 供 給 業	122	4	126	789,656
土 石 採 取 業	0	0	0	0
電 気 通 信 事 業	3	0	3	12,781
運 送 業	154	7	161	650,633
運 送 取 扱 業	1	0	1	3,405
船 舶 て い け い 場 業	0	0	0	0
倉 庫 業	1	0	1	978
駐 車 場 業	57	2	59	292,921
請 負 業	4,151	130	4,281	22,093,234
印 刷 業	6	1	7	26,591
出 版 業	0	0	0	0
写 真 業	27	0	27	133,970
席 貸 業	5	0	5	25,931
旅 館 業	23	3	26	108,299
料 理 店 業	59	4	63	242,842
飲 食 店 業	461	22	483	2,083,581
周 旋 業	58	5	63	349,509
代 理 業	175	10	185	838,481
仲 立 業	7	1	8	41,757
問 屋 業	6	0	6	28,072
両 替 業	0	0	0	0
公 衆 浴 場 業	2	0	2	11,385
演 劇 興 行 業	1	0	1	2,943
遊 技 場 業	2	0	2	6,851
遊 覧 所 業	0	0	0	0
商 品 取 引 業	0	0	0	0
不 動 産 売 買 業	9	1	10	67,768
広 告 業	52	0	52	307,152
興 信 所 業	1	0	1	5,424
案 内 業	4	0	4	34,385
冠 婚 葬 祭 業	5	1	6	28,418
小 計	9,501	297	9,798	53,916,811



に 関 する 調

得 金 額		事業主控除額 ②	差引課税所得金額 ①-②	所 得 金 額	
所得税失格者	計 ①			構 成 比	対前年伸率
千円	千円	千円	千円	%	%
120,825	4,190,262	2,405,087	1,785,175	4.9	99.6
0	0	0	0	0.0	-
0	6,339	2,900	3,439	0.0	117.3
0	113,313	61,142	52,171	0.1	64.1
214,658	19,902,739	8,476,962	11,425,777	31.5	94.2
82,878	1,935,552	1,102,974	832,578	2.3	93.3
16,351	806,007	363,467	442,540	1.2	92.2
0	0	0	0	0.0	0.0
0	12,781	8,700	4,081	0.0	105.7
26,397	677,030	454,095	222,935	0.6	91.8
0	3,405	2,900	505	0.0	41.2
0	0	0	0	0.0	-
0	978	967	11	0.0	-
5,280	298,201	169,651	128,550	0.4	100.2
468,465	22,561,699	12,172,805	10,388,894	28.6	99.3
3,595	30,186	20,300	9,886	0.0	81.6
0	0	0	0	0.0	-
0	133,970	78,300	55,670	0.2	116.2
0	25,931	14,500	11,431	0.0	228.0
14,029	122,328	72,742	49,586	0.1	108.6
11,168	254,010	172,069	81,941	0.2	127.8
69,486	2,153,067	1,344,163	808,904	2.2	104.5
30,360	379,869	180,042	199,827	0.6	88.1
34,565	873,046	527,077	345,969	1.0	103.4
3,570	45,327	23,200	22,127	0.1	52.4
0	28,072	15,467	12,605	0.0	51.5
0	0	0	0	0.0	-
0	11,385	5,800	5,585	0.0	29.0
0	2,943	2,900	43	0.0	35.3
0	6,851	5,800	1,051	0.0	49.3
0	0	0	0	0.0	-
0	0	0	0	0.0	-
3,148	70,916	29,000	41,916	0.1	93.5
0	307,152	143,552	163,600	0.5	112.1
0	5,424	2,900	2,524	0.0	-
0	34,385	11,600	22,785	0.1	156.7
3,708	32,126	17,400	14,726	0.0	181.3
1,108,483	55,025,294	27,888,462	27,136,832	74.8	97.1

種 類	課 税 人 員			所
	所得税課税者	所得税失格者	計	所得税課税者
(第2種事業)	人	人	人	千円
畜 産 業	7	0	7	47,168
水 産 業	6	0	6	85,787
薪 炭 製 造 業	0	0	0	0
小 計	13	0	13	132,955
(第3種事業)				
医 業	98	2	100	808,803
歯 科 医 業	100	2	102	614,548
薬 剤 師 業	1	0	1	603
あん摩等の事業	55	3	58	232,646
獣 医 業	79	3	82	709,828
装 蹄 師 業	0	0	0	0
弁 護 士 業	167	3	170	1,759,737
司 法 書 士 業	144	1	145	1,166,292
行 政 書 士 業	36	2	38	222,677
公 証 人 業	5	0	5	59,109
弁 理 士 業	1	0	1	6,982
税 理 士 業	300	6	306	2,806,495
公 認 会 計 士 業	26	0	26	306,215
計 理 士 業	0	0	0	0
社会保険労務士業	99	0	99	629,911
コンサルタント業	167	6	173	920,106
設 計 監 督 者 業	268	5	273	1,558,269
不 動 産 鑑 定 業	7	1	8	43,723
デ ザ イ ン 業	53	4	57	243,033
諸 芸 師 匠 業	97	5	102	462,525
理 容 業	77	7	84	305,253
美 容 業	293	23	316	1,308,050
ク リ ー ニ ン グ 業	12	1	13	50,054
公 衆 浴 場 業	0	0	0	0
歯 科 衛 生 士 業	0	0	0	0
歯 科 技 工 士 業	131	6	137	542,255
測 量 士 業	27	1	28	121,530
土 地 家 屋 調 査 士 業	111	2	113	844,019
海 事 代 理 士 業	1	0	1	4,293
印 刷 製 版 業	3	0	3	16,064
小 計	2,358	83	2,441	15,743,020
総 計	11,872	380	12,252	69,792,786

得 金 額		事業主控除額 ②	差引課税所得金額 ①-②	所 得 金 額	
所得税失格者	計 ①			構 成 比	対前年伸率
千円	千円	千円	千円	%	%
0	47,168	20,300	26,868	0.1	59.3
0	85,787	17,400	68,387	0.2	133.1
0	0	0	0	0.0	0.0
0	132,955	37,700	95,255	0.3	89.7
7,944	816,747	279,610	537,137	1.5	89.3
7,395	621,943	287,827	334,116	0.9	93.1
0	603	484	119	0.0	18.1
10,653	243,299	164,817	78,482	0.2	109.3
11,461	721,289	231,759	489,530	1.3	110.6
0	0	0	0	0.0	-
14,089	1,773,826	493,000	1,280,826	3.5	87.1
3,075	1,169,367	420,500	748,867	2.1	99.7
6,772	229,449	109,234	120,215	0.3	132.0
0	59,109	12,809	46,300	0.1	108.0
0	6,982	2,900	4,082	0.0	-
27,164	2,833,659	879,185	1,954,474	5.4	102.6
0	306,215	75,400	230,815	0.6	116.5
0	0	0	0	0.0	-
0	629,911	287,100	342,811	0.9	106.6
22,364	942,470	495,660	446,810	1.2	114.3
17,365	1,575,634	779,862	795,772	2.2	93.7
3,056	46,779	20,784	25,995	0.1	93.4
15,123	258,156	159,744	98,412	0.3	112.6
20,782	483,307	294,592	188,715	0.5	98.3
22,655	327,908	238,042	89,866	0.2	108.4
82,273	1,390,323	900,695	489,628	1.3	105.8
2,994	53,048	37,700	15,348	0.0	129.4
0	0	0	0	0.0	-
0	0	0	0	0.0	-
18,034	560,289	394,400	165,889	0.5	113.0
3,016	124,546	81,200	43,346	0.1	89.6
3,771	847,790	324,076	523,714	1.4	97.8
0	4,293	2,900	1,393	0.0	74.5
0	16,064	8,700	7,364	0.0	97.7
299,986	16,043,006	6,982,980	9,060,026	25.0	100.4
1,408,469	71,201,255	34,909,142	36,292,113	100.0	97.8

## (2) 分割個人の所得金額に関する調

(単位:人、千円)

区 分	本 県 本 店 分				他 県 本 店 分	
	課税人員	課 税 標 準 額		計	課税人員	分割を受けた 課 税 標 準 額
		本 県 分	他の県分			
第一種事業	2	7,450	9,285	16,735	6	42,780
第二種事業	0	0	0	0	0	0
第三種事業	0	0	0	0	5	25,466
計	2	7,450	9,285	16,735	11	68,246

## (3) 所得階層別に関する調

区 分		300万円以下		300万円超310万円以下		310万円超320万円以下		320万円超330万円以下		
		人員	所得金額	人員	所得金額	人員	所得金額	人員	所得金額	
第一種事業	所得税者	人	千円	人	千円	人	千円	人	千円	
	課税者	374	1,092,853	415	1,253,277	345	1,079,262	333	1,069,743	
	所失格者	30	87,898	29	86,569	21	66,189	31	96,810	
	計	404	1,180,751	444	1,339,846	366	1,145,451	364	1,166,553	
第二種事業	所得税者	0	0	1	3,049	0	0	1	3,236	
	課税者	0	0	0	0	0	0	0	0	
	所失格者	0	0	0	0	0	0	0	0	
	計	0	0	1	3,049	0	0	1	3,236	
第三種事業	あん摩業等の 以外のもの	所得税者	83	241,485	69	210,605	74	228,747	76	247,215
		課税者	10	26,970	10	30,586	13	38,640	7	22,714
		所失格者	10	26,970	10	30,586	13	38,640	7	22,714
		計	93	268,455	79	241,191	87	267,387	83	269,929
	あん摩業等	所得税者	2	5,859	6	18,280	5	14,199	2	6,475
		課税者	0	0	0	0	0	0	1	3,240
所失格者		0	0	0	0	0	0	1	3,240	
	計	2	5,859	6	18,280	5	14,199	3	9,715	
	小 計	95	274,314	85	259,471	92	281,586	86	279,644	
合 計	所得税者	459	1,340,197	491	1,485,211	424	1,322,208	412	1,326,669	
	課税者	40	114,868	39	117,155	34	104,829	39	122,764	
	所失格者	40	114,868	39	117,155	34	104,829	39	122,764	
	計	499	1,455,065	530	1,602,366	458	1,427,037	451	1,449,433	
	構成比 (%)	4.1	2.0	4.3	2.3	3.7	2.0	3.7	2.0	

## (4) 事業専従者に関する調

(単位:人、千円)

区 分	青 色 申 告			白 色 申 告			計			
	納 税 者 数	専 従 者 数	給 与 額	納 税 者 数	専 従 者 数	控 除 額	納 税 者 数	専 従 者 数	給 与 額 ( 控 除 )	
第一種事業	7,847	3,664	6,723,676	1,951	432	326,108	9,798	4,096	7,049,784	
第二種事業	9	3	15,700	4	3	2,580	13	6	18,280	
第三種事業	あん摩業等以外	2,170	1,081	2,646,043	213	33	27,300	2,383	1,114	2,673,343
	あん摩業等	52	24	31,690	6	0	0	58	24	31,690
合 計	10,078	4,772	9,417,109	2,174	468	355,988	12,252	5,240	9,773,097	

330万円超340万円以下		340万円超350万円以下		350万円超360万円以下		360万円超370万円以下		370万円超380万円以下	
人員	所得金額	人員	所得金額	人員	所得金額	人員	所得金額	人員	所得金額
人	千円	人	千円	人	千円	人	千円	人	千円
319	1,062,821	321	1,094,454	275	965,668	271	985,898	274	1,021,830
19	63,565	16	52,285	12	39,707	13	43,513	15	56,349
338	1,126,386	337	1,146,739	287	1,005,375	284	1,029,411	289	1,078,179
0	0	0	0	1	3,503	0	0	0	0
0	0	0	0	0	0	0	0	0	0
0	0	0	0	1	3,503	0	0	0	0
64	214,080	60	207,531	62	218,388	66	232,514	57	209,839
1	3,358	4	13,796	2	6,160	3	11,000	4	15,071
65	217,438	64	221,327	64	224,548	69	243,514	61	224,910
5	14,491	2	6,957	1	3,560	2	7,323	1	3,770
0	0	0	0	0	0	1	3,649	1	3,764
5	14,491	2	6,957	1	3,560	3	10,972	2	7,534
70	231,929	66	228,284	65	228,108	72	254,486	63	232,444
388	1,291,392	383	1,308,942	339	1,191,119	339	1,225,735	332	1,235,439
20	66,923	20	66,081	14	45,867	17	58,162	20	75,184
408	1,358,315	403	1,375,023	353	1,236,986	356	1,283,897	352	1,310,623
3.3	1.9	3.3	1.9	2.9	1.7	2.9	1.8	2.9	1.8

区 分		380万円超390万円以下		390万円超400万円以下		400万円超500万円以下		500万円超600万円以下		
		人 員	所得金額	人 員	所得金額	人 員	所得金額	人 員	所得金額	
第一種事業	所得 税者	人 272	千円 1,022,804	人 252	千円 989,209	人 1,900	千円 8,346,049	人 1,249	千円 6,731,847	
	所失 得格者	13	48,945	7	27,696	48	199,060	22	100,876	
	計	285	1,071,749	259	1,016,905	1,948	8,545,109	1,271	6,832,723	
第二種事業	所得 税者	1	3,836	1	3,960	2	9,258	1	5,466	
	所失 得格者	0	0	0	0	0	0	0	0	
	計	1	3,836	1	3,960	2	9,258	1	5,466	
第三種事業	あ以 ん外 摩の 業も 等の	所得 税者	61	234,032	64	253,012	415	1,833,015	296	1,596,102
		所失 得格者	2	7,713	1	3,913	16	65,704	2	10,657
		計	63	241,745	65	256,925	431	1,898,719	298	1,606,759
	あん 摩業 等	所得 税者	3	11,640	1	3,924	13	57,275	5	26,729
		所失 得格者	0	0	0	0	0	0	0	0
		計	3	11,640	1	3,924	13	57,275	5	26,729
小 計		66	253,385	66	260,849	444	1,955,994	303	1,633,488	
合 計	所得 税者	337	1,272,312	318	1,250,105	2,330	10,245,597	1,551	8,360,144	
	所失 得格者	15	56,658	8	31,609	64	264,764	24	111,533	
	計	352	1,328,970	326	1,281,714	2,394	10,510,361	1,575	8,471,677	
	構 成 比 (%)	2.9	1.9	2.7	1.8	19.5	14.8	12.9	11.9	

600万円超700万円以下		700万円超1,000万円以下		1,000万円超		合 計	
人 員	所得金額	人 員	所得金額	人 員	所得金額	人 員	所得金額
人	千円	人	千円	人	千円	人	千円
839	5,353,711	1,205	9,655,554	857	12,191,831	9,501	53,916,811
8	43,834	10	61,468	3	33,719	297	1,108,483
847	5,397,545	1,215	9,717,022	860	12,225,550	9,798	55,025,294
0	0	2	15,446	3	85,201	13	132,955
0	0	0	0	0	0	0	0
0	0	2	15,446	3	85,201	13	132,955
189	1,213,283	320	2,598,161	347	5,772,365	2,303	15,510,374
4	25,631	1	7,420	0	0	80	289,333
193	1,238,914	321	2,605,581	347	5,772,365	2,383	15,799,707
3	19,173	4	32,991	0	0	55	232,646
0	0	0	0	0	0	3	10,653
3	19,173	4	32,991	0	0	58	243,299
196	1,258,087	325	2,638,572	347	5,772,365	2,441	16,043,006
1,031	6,586,167	1,531	12,302,152	1,207	18,049,397	11,872	69,792,786
12	69,465	11	68,888	3	33,719	380	1,408,469
1,043	6,655,632	1,542	12,371,040	1,210	18,083,116	12,252	71,201,255
8.5	9.3	12.6	17.4	9.9	25.4	100.0	100.0

## 29 法人の事業税

### (1) 事業税額等に関する調

区 分			現 事 業 年						
			確 定 額			確定事業税額に対応する 前年度分の中間申告額		確定申告が翌年度になる 中 間 申 告 額	
			事 業 年度数	所得(収入) 金 額	税 額 ①	事 業 年度数	税 額 ②	事 業 年度数	税 額 ③
所得課税 分(外形対象法人分を除く)	普通法人	本県本店分	1,012	40,158,653	2,671,548	319	877,316	295	1,056,075
		県内法人	30,067	124,152,188	7,349,714	4,044	2,282,173	3,913	2,185,394
		計	31,079	164,310,841	10,021,262	4,363	3,159,489	4,208	3,241,469
		他県本店分	3,766	52,961,922	3,564,112	1,452	1,232,331	1,394	1,185,994
	特別法人	1,667	19,012,110	861,939	0	0	0	0	
	公益法人等	686	1,192,356	65,868	0	0	1	67	
	人格なき社団等	297	210,771	10,366	0	0	0	0	
	清算法人	1,142	1,202,251	73,785	47	30,150	4	1,037	
	特定信託	0	0	0	0	0	0	0	
	所得課税分計	38,637	238,890,251	14,597,332	5,862	4,421,970	5,607	4,428,567	
収入金額課税分	503	263,244,800	2,379,174	244	1,187,109	237	1,158,648		
外形対象法人分	1,537		14,214,546	1,205	6,378,319	1,214	6,420,158		
地方法人特別税分			12,732,917		5,924,077		29		
特別法人事業税分			1,834,989		0		4,366,669		
合 計	40,677		45,758,958	7,311	17,911,475	7,058	16,374,071		



に関する調

(単位:千円)

度 分		過 事 業 年 度 分				合 計 (調定額) ⑥ + ⑦ ⑧	構 成 比 %	対前年 比 %
確定申告期限が翌 年 度となる見込納付額	中間納付額 の歳出還付 額 ⑤	調 定 額 ①-②+③+ ④+⑤ ⑥	所 得 (収入) 金 額	調 定 額 ⑦				
事 業 年 度 数	税 額 ④							
5	14,385	79,177	2,943,869	326,880	21,641	2,965,510	6.2	120.0
2	5,239	611,274	7,869,448	4,315,298	188,927	8,058,375	16.7	97.7
7	19,624	690,451	10,813,317	4,642,178	210,568	11,023,885	22.9	102.8
29	46,020	155,383	3,719,178	435,877	28,809	3,747,987	7.8	74.0
0	0	0	861,939	60,508	2,631	864,570	1.8	104.4
0	0	0	65,935	7,360	116	66,051	0.1	87.0
0	0	0	10,366	1,730	54	10,420	0.0	110.2
0	0	16,208	60,880	7,229	251	61,131	0.1	118.5
0	0	0	0	0	0	0	0.0	0.0
36	65,644	862,042	15,531,615	5,154,882	242,429	15,774,044	32.8	94.2
4	13,974	114	2,364,801	269,153	2,417	2,367,218	4.9	99.2
43	867,609	34,229	15,158,223		493,258	15,651,481	32.5	100.8
	1,790	582,698	7,393,357		291,872	7,685,229	16.0	45.1
	434,339	0	6,635,997		170	6,636,167	13.8	-
83	1,383,356	1,479,083	47,083,993		1,030,146	48,114,139	100.0	93.1

## (2) 所得階層別に関する調

区 分			欠 損	年所得400万円以下		年所得400万円を超え		年所得800万円を超え	
			法 人	の 物		800万円以下の物		1,000万円以下の物	
事業年度が	分割法人		事業年度数	事業年度数	所得金額	事業年度数	所得金額	事業年度数	所得金額
年二回の法人	分割法人	軽減税率適用法人	0	0	0	0	0	0	0
		そ の 他	0	0	0	0	0	0	0
	県 内 法 人		0	0	0	0	0	0	0
年一回の法人	分割法人	軽減税率適用法人	410	104	161,478	38	222,421	15	125,854
		そ の 他	81	15	33,172	7	40,027	3	27,223
	県 内 法 人		19,764	5,932	7,996,004	1,659	9,486,849	459	4,087,353
合 計			20,255	6,051	8,190,654	1,704	9,749,297	477	4,240,430
構 成 比 (%)			64.9	19.4	2.7	5.5	3.3	1.5	1.4

## (3) 資本金別法人数に関する調

資本金額	区 分		分 割 法 人					小計 ①+② ③
			利 益 法 人			欠 損 法 人		
	二まものた 県が にるの	三県が 以にる 上まもの たの	計 ①	二まものたの 県が にる	三県が 以にる 上まもの たの	計 ②		
300万円未満	21	5	26	64	13	77	103	
300万円以上1,000万円未満	91	15	106	130	16	146	252	
1000万円	93	40	133	95	24	119	252	
1,000万円以上5,000万円未満	107	70	177	62	21	83	260	
5,000万円以上1億円未満	41	33	74	16	22	38	112	
1億円	7	14	21	3	7	10	31	
1億円以上10億円未満	8	7	15	7	6	13	28	
10億円		1	1			0	1	
10億円以上50億円未満	1	6	7	1	1	2	9	
50億円			0			0	0	
50億円以上100億円未満			0			0	0	
100億円以上	1	3	4			0	4	
合 計	370	194	564	378	110	488	1,052	

(注) 分割法人分には他県本店分は含まない。

(単位：千円)

年所得1,000万円 を超え5,000万円 以下のもの		年所得5,000万円 を超え1億円以下 のもの		年所得1億円を超 え10億円以下の もの		年所得10億円を超 えるもの		合 計	
事 業 年度数	所得金額	事 業 年度数	所得金額	事 業 年度数	所得金額	事 業 年度数	所得金額	事 業 年度数	所得金額
0	0	0	0	0	0	0	0	0	0
0	0	0	0	0	0	0	0	0	0
0	0	0	0	0	0	0	0	0	0
113	2,949,115	48	3,333,097	71	19,951,153	1	6,181,652	800	32,924,770
48	1,298,054	26	1,928,113	65	22,353,554	10	108,069,203	255	133,749,346
1,799	38,454,371	306	21,474,279	211	44,095,483	4	5,649,053	30,134	131,243,392
1,960	42,701,540	380	26,735,489	347	86,400,190	15	119,899,908	31,189	297,917,508
6.3	14.3	1.2	9.0	1.1	29.0	0.0	40.2	100.0	100.0

県 内 法 人			合 計			そ の 他			
利 益 法 人 ④	欠 損 法 人 ⑤	小 計 ④+⑤ ⑥	利 益 法 人 ①+④	欠 損 法 人 ②+⑤	計 ③+⑥	不 申 告 法 人	休 業 中 の 法 人	清 算 中 の 法 人	所 在 不 明 法 人
2,349	5,216	7,565	2,375	5,293	7,668	570	452	213	0
5,041	10,812	15,853	5,147	10,958	16,105	632	465	395	0
1,498	2,312	3,810	1,631	2,431	4,062	104	72	123	0
1,176	1,102	2,278	1,353	1,185	2,538	39	25	64	0
225	205	430	299	243	542	6	5	14	0
23	21	44	44	31	75	1	1	4	0
36	20	56	51	33	84			1	0
1		1	2	0	2				0
5	2	7	12	4	16				0
		0		0	0				0
	1	1		1	1				0
		0	4	0	4				0
10,354	19,691	30,045	10,918	20,179	31,097	1,352	1,020	814	0

(4) 非課税事業に関する調

区 分	法 人			個 人	
	法 人 数	事業年度数	所得金額	人 員	所得金額
林 業	2	2	千円 26,112		千円
鉱物の掘採事業	0	0	0	0	0
農 業	47	47	81,836		
計	49	49	107,948	0	0



## (5) 分割法人に関する調

区 分		本 県 本 店 分				
		法人数	事業 年度数	所得(収入)金額 ①	事業税額 ④	
収入 金額 課 税 分	電 給 業 気 業	発電用固定資産割			千円	千円
		発電所接続電線路割				
		総固定資産割				
		事務所数割			67,736	1,339
		従業者数割	1	1	79,950	2,057
	ガ ス 供 給 業					
	生 命 保 険 業	事務所数割				
		従業者数割				
	損 害 保 険 業	事務所数割				
		従業者数割				
	少 額 短 期 保 険 業	事務所数割				
		従業者数割				
	合 計		1	1	147,686	3,396
所 得 課 税 分 (外 形 対 象 法 人 を 除 く)	倉 庫 業		1	1	4,272	200
	鉄 道 事 業 ・ 軌 道 事 業					
	銀 行 業	事務所数割				
		従業者数割				
	証 券 業	事務所数割				
		従業者数割				
	製 造 業	事務所数割	11	11	10,520,598	850,239
		従業者数割	146	146	4,706,149	322,760
	建 設 業	事務所数割			2,312,453	175,075
		従業者数割	121	121	3,569,161	268,186
	運 輸 ・ 通 信 業	事務所数割			769,917	52,390
		従業者数割	109	109	1,222,435	86,807
	卸 売 ・ 小 売 業、飲 食 業	事務所数割			3,478,841	230,395
		従業者数割	317	317	5,457,191	390,824
	そ の 他 の 金 融 ・ 保 険 業	事務所数割			42,053	2,613
		従業者数割	8	8	66,933	4,239
不 動 産 業	事務所数割			353,094	22,040	
	従業者数割	45	45	858,075	54,998	
サ ー ビ ス 業	事務所数割			2,254,771	167,812	
	従業者数割	231	231	3,794,750	282,176	
上 記 以 外 の 事 業	事務所数割			37,609	2,312	
	従業者数割	23	23	710,351	52,444	
小 計		1,012	1,012	40,158,653	2,965,510	
外 形 対 象 法 人 分		43	43		3,440,207	
合 計		1,056	1,056		6,409,113	

他 県 本 店 分				小 計	
法人数	事 業 年度数	所得(収入)金額 ⑤	事業税額 ⑧	所得(収入)金額 ⑨=①+⑤	事業税額 ⑫=④+⑧
		千円 61,795,173	千円 591,152	千円 61,795,173	千円 591,152
				0	0
3	3	50,570,440	413,353	50,570,440	413,353
		1,746,085	13,213	1,813,821	14,552
33	33	8,556,643	96,321	8,636,593	98,378
2	2	9,228,134	86,848	9,228,134	86,848
		47,916,061	414,893	47,916,061	414,893
22	23	26,063,009	229,773	26,063,009	229,773
		24,213,269	215,698	24,213,269	215,698
10	11	19,335,540	170,955	19,335,540	170,955
				0	0
				0	0
70	72	249,424,354	2,232,206	249,572,040	2,235,602
9	9	35,375	2,468	39,647	2,668
				0	0
		1,915,686	127,039	1,915,686	127,039
1	1	918,495	62,851	918,495	62,851
				0	0
				0	0
55	55	756,866	62,420	11,277,464	912,659
451	453	7,868,503	544,698	12,574,652	867,458
		4,050,363	284,809	6,362,816	459,884
372	375	2,145,407	148,796	5,714,568	416,982
		2,885,404	203,973	3,655,321	256,363
355	357	1,826,789	135,066	3,049,224	221,873
		9,884,684	704,452	13,363,525	934,847
1,353	1,362	8,014,743	601,423	13,471,934	992,247
		358,668	24,145	400,721	26,758
44	45	159,128	11,305	226,061	15,544
		1,555,185	108,334	1,908,279	130,374
107	108	533,970	35,331	1,392,045	90,329
		5,681,765	388,887	7,936,536	556,699
945	950	3,706,844	258,897	7,501,594	541,073
		296,537	19,721	334,146	22,033
49	50	367,510	23,372	1,077,861	75,816
3,741	3,765	52,961,922	3,747,987	93,120,575	6,713,497
1,386	1,404		11,362,258		14,802,465
5,197	5,241		17,342,451		23,751,564

## 30 地方消費税に関する調

(1) 調定額 (単位:円)

譲 渡 割	貨 物 割	合 計
28,046,189,440	1,176,213,673	29,222,403,113

(2) 清算金

① 収入額 (単位:円)

公 金 振 替 分	他 県 からの 受 取 分	合 計
28,777,424,338	47,918,560,000	76,695,984,338

② 支出額 (単位:円)

公 金 振 替 分	他 県 への 支 払 い 分	合 計
28,777,424,338	245,408,000	29,022,832,338

(3) 徴収取扱費 (単位:円)

譲 渡 割	貨 物 割	合 計
81,264,131	4,682,143	85,946,274

(4) 市町村交付金 (単位:円)

交 付 額	38,552,222
-------	------------



# 31 不動産取得税に関する調

(1) 年次別調定額一覧表

( ) は構成比 (%)

区分 年度	建築家屋				家屋				継承				分地				合計								
	物件数		伸率		物件数		伸率		物件数		伸率		物件数		伸率		物件数		伸率		物件数		伸率		
	件数	伸率 %	税額 千円	伸率 %	件数	伸率 %	税額 千円	伸率 %	件数	伸率 %	税額 千円	伸率 %	件数	伸率 %	税額 千円	伸率 %	件数	伸率 %	件数	伸率 %	税額 千円	伸率 %	件数	伸率 %	
23	2,474	92.3	(30.8) 1,164,032	99.3	4,989	97.7	(36.7) 1,385,132	105.9	13,324	102.9	(32.6) 1,230,186	102.6	20,787	100.2	(100.0) 3,779,350	102.8									
24	2,409	97.4	(36.2) 1,261,522	108.4	4,890	98.0	(28.1) 981,613	70.9	13,819	103.7	(35.7) 1,245,867	101.3	21,118	101.6	(100.0) 3,489,002	92.3									
25	2,620	108.8	(36.4) 1,392,488	110.4	5,164	105.6	(32.1) 1,228,294	125.1	13,814	100.0	(31.5) 1,207,774	96.9	21,598	102.3	(100.0) 3,828,556	109.7									
26	2,486	94.9	(38.2) 1,519,400	109.1	5,196	100.6	(28.2) 1,119,471	91.1	14,314	103.6	(33.6) 1,336,451	110.7	21,996	101.8	(100.0) 3,975,322	103.8									
27	2,526	101.6	(34.3) 1,437,763	94.6	5,858	112.7	(32.3) 1,352,703	120.8	15,684	109.6	(33.5) 1,403,922	105.0	24,068	109.4	(100.0) 4,194,389	105.5									
28	1,763	69.8	(36.4) 1,160,925	80.7	4,208	71.8	(35.3) 1,126,074	83.2	11,181	71.3	(28.3) 902,940	64.3	17,152	71.3	(100.0) 3,189,939	76.1									
29	2,546	144.4	(38.4) 1,676,170	144.4	6,082	144.5	(27.3) 1,193,091	106.0	19,270	172.3	(34.3) 1,495,345	165.6	27,898	162.7	(100.0) 4,364,607	136.8									
30	4,705	184.8	(38.7) 2,074,939	123.8	6,197	101.9	(30.1) 1,610,045	134.9	21,142	109.7	(31.2) 1,671,928	111.8	32,044	114.9	(100.0) 5,356,912	122.7									
31	5,586	118.7	(39.6) 1,936,888	93.3	5,259	84.9	(33.0) 1,613,546	100.2	17,901	84.7	(27.3) 1,336,441	79.9	28,746	89.7	(100.0) 4,886,875	91.2									
R2	3,778	67.6	(52.1) 1,924,696	99.4	4,884	92.9	(22.5) 830,336	51.5	15,495	86.6	(25.5) 940,864	70.4	24,157	84.0	(100.0) 3,695,896	75.6									

(2) 家屋の価格段階別に関する調

(単位：件、千円)

区分	50万円以下のもの		50万円を超え 350万円以下のもの		350万円を超え 420万円以下のもの		420万円を超え 450万円以下のもの		450万円を超え 1,000万円以下のもの		
	件数	価格	件数	価格	件数	価格	件数	価格	件数	価格	
木造	専用住宅	49	13,416	276	502,366	34	131,168	19	82,994	4,961	41,461,970
	併用住宅	1	231	6	13,224	0	0	4	17,568	46	385,114
	その他	42	12,354	208	413,000	49	189,637	13	56,266	165	1,156,392
	専用住宅	618	133,760	2,373	3,745,143	159	612,313	35	152,283	390	2,475,597
	併用住宅	17	3,741	56	93,069	4	14,816	1	4,242	2	11,076
非木造	専用住宅	15	4,549	134	213,180	11	42,290	3	13,133	158	1,368,584
	併用住宅	0	0	1	2,172	0	0	0	0	4	34,763
	その他	126	44,234	532	775,023	50	190,345	17	74,204	165	1,071,884
	専用住宅	94	24,556	525	1,030,929	129	497,299	46	200,062	515	3,436,075
	併用住宅	2	728	29	57,025	7	26,744	2	8,888	35	230,629
合計	専用住宅	116	29,312	596	1,013,021	21	79,774	16	69,176	73	473,296
	併用住宅	353	103,379	1,817	3,091,350	218	836,452	84	365,463	950	6,615,231
	その他	1,216	293,262	4,847	8,032,625	475	1,826,113	159	691,896	6,527	52,194,038
	専用住宅	1,413	14,794,525	968	11,095,475	543	6,755,471	326	4,385,210	208	3,011,199
	併用住宅	19	198,051	19	219,611	16	199,668	14	189,870	6	87,855
木造	専用住宅	10	103,287	6	67,433	2	24,354	4	52,808	0	0
	併用住宅	1	10,196	0	0	1	12,763	0	0	0	0
	その他	0	0	0	0	0	0	0	0	1	14,520
	専用住宅	1,467	15,357,665	1,006	11,532,385	572	7,116,509	355	4,775,106	220	3,186,532
	併用住宅	177	1,848,483	188	2,156,501	127	1,587,005	122	1,649,926	89	1,285,309
非木造	専用住宅	1	10,238	1	11,799	0	0	0	0	2	28,729
	併用住宅	13	138,282	16	183,354	11	136,162	15	202,751	5	72,427
	その他	22	231,986	20	226,666	9	111,582	5	67,361	7	100,200
	専用住宅	1	10,412	6	69,843	1	12,878	2	26,949	1	14,445
	併用住宅	7	73,481	12	140,638	6	75,147	5	68,504	7	101,761
合計	専用住宅	221	2,312,882	243	2,788,801	154	1,922,774	149	2,015,491	111	1,602,871
	併用住宅	1,688	17,670,547	1,249	14,321,186	726	9,039,283	504	6,790,597	331	4,789,403

(2) 家屋の価格段階別に関する調

(単位：件、千円)

区分	1,500万円を超え 1,600万円以下のもの		1,600万円を超え 1,700万円以下のもの		1,700万円を超え 1,800万円以下のもの		1,800万円を超え 1,900万円以下のもの		1,900万円を超え 2,000万円以下のもの		
	件数	価格	件数	価格	件数	価格	件数	価格	件数	価格	
木造	専用住宅	123	1,909,837	74	1,221,207	74	1,292,987	50	925,345	47	915,171
	併用住宅	6	92,296	6	98,390	5	87,855	3	55,683	7	136,108
	その他	8	124,125	6	99,028	7	122,457	6	110,587	7	136,245
	専用住宅	0	0	1	16,107	0	0	2	37,509	0	0
	併用住宅	0	0	0	0	0	0	0	0	0	0
非木造	専用住宅	137	2,126,258	87	1,434,732	86	1,503,299	61	1,129,124	62	1,206,949
	併用住宅	34	527,793	25	408,987	20	350,721	15	277,054	8	155,398
	その他	11	169,884	11	184,210	13	228,850	9	165,940	3	58,754
	専用住宅	8	124,151	6	98,341	3	53,442	2	36,128	2	38,589
	併用住宅	3	46,590	3	49,057	5	86,570	2	37,289	2	38,942
小計	56	868,418	50	823,579	41	719,583	30	552,867	17	331,193	
合計	193	2,994,676	137	2,258,311	127	2,222,882	91	1,681,991	79	1,538,142	
木造	専用住宅	278	9,550,310							9,443	98,048,651
	併用住宅	8	319,063							166	2,100,587
	その他	30	941,935							604	4,107,927
	専用住宅	1	23,778							3,601	7,444,372
	併用住宅	0	0							82	149,903
非木造	専用住宅	317	10,835,086	0	0	0	0	0	0	14,172	112,229,704
	併用住宅	304	25,612,228							1,430	37,501,141
	その他	35	5,169,129							45	5,275,173
	専用住宅	282	39,077,572							1,279	42,773,876
	併用住宅	83	6,203,875							1,476	12,481,242
小計	69	5,631,703							115	1,803,480	
合計	794	82,899,407	0	0	0	0	0	0	5,288	107,849,741	
合計	1,111	93,734,493	0	0	0	0	0	0	19,460	220,079,445	
区分	2,000万円を超えるもの								合計		
合計	1,111	93,734,493	0	0	0	0	0	0	19,460	220,079,445	

### (3) 土地の価格段階別に関する調

(単位：件、千円)

区分	10万円未満のもの		10万円以上 13万円以下のもの		13万円を超え 20万円以下のもの		20万円を超え 150万円以下のもの		150万円を超え 200万円以下のもの	
	件数	価格	件数	価格	件数	価格	件数	価格	件数	価格
住宅用宅地	137	3,978	71	8,211	165	27,133	3,972	3,330,454	1,138	1,983,147
上記以外の宅地	1,213	26,055	199	22,904	411	68,565	3,843	2,780,286	690	1,199,841
農地	2,196	78,768	355	40,783	530	85,760	985	381,835	0	0
山林	3,428	67,656	140	15,899	178	28,603	323	135,737	9	15,781
その他	1,175	16,053	23	2,631	33	5,328	58	28,956	2	3,236
計	8,149	192,510	788	90,428	1,317	215,389	9,181	6,657,268	1,839	3,202,005

区分	200万円を超え 500万円以下のもの		500万円を超え 1,000万円以下のもの		1,000万円を超え 2,000万円以下のもの		2,000万円を超えるもの		合計	
	件数	価格	件数	価格	件数	価格	件数	価格	件数	価格
住宅用宅地	2,585	7,935,614	517	3,435,109	108	1,429,431	40	1,272,951	8,733	19,426,028
上記以外の宅地	1,636	5,129,283	590	4,046,653	225	3,125,516	90	3,713,533	8,897	20,112,636
農地	2	6,557	0	0	0	0	0	0	4,068	593,703
山林	10	30,919	2	16,357	0	0	1	21,193	4,091	332,145
その他	13	42,860	0	0	0	0	0	0	1,304	99,064
計	4,246	13,145,233	1,109	7,498,119	333	4,554,947	131	5,007,677	27,093	40,563,576

### 32 県たばこ税に関する調

区分 年度	売り渡し本数 (本)	調定税額 (a) (千円)	前年度調定税額 (b) (千円)	対前年比 (a)/(b) %
H30年度	2,396,022,369	1,980,286	2,022,678	97.9
R1年度	2,138,864,768	1,976,222	1,980,286	99.8
R2年度	2,059,632,791	1,891,229	1,976,222	95.7

### 33 ゴルフ場利用税に関する調

(単位:人、円)

区分 年度	施設数	利用人員 (人)	調定税額 (円)	対前年比 (%)
H30年度	42	1,226,611	577,424,410	102.6%
R1年度	42	1,203,799	567,893,120	98.3%
R2年度	42	1,132,912	528,968,140	93.1%

※ 利用人員には、非課税利用者は含まない。

### 34 自動車税種別割に関する調

区分	賦課期日現在登録台数	賦課期日現在台数	②のうち非課税台数	②のうち減免台数	差② し－ 引き③ 課税④ 台数④	賦課期日現在調定額	年度末現在調定額	年度末現在課税台数	年度末現在非課税台数	年度末現在減免台数	⑩等 の う ち 係 る も い 者 の	
	① (台)	② (台)	③ (台)	④ (台)	⑤ (台)	⑥ (千円)	⑦ (千円)	⑧ (台)	⑨ (台)	⑩ (台)	⑪ (台)	
乗 業 用	1,000cc以下	43	43	0	0	43	256	266	49	0	0	0
	1,000cc超 1,500cc以下	330	330	0	0	330	2,596	2,627	417	0	0	0
	1,500cc超 2,000cc以下	2,809	2,681	0	0	2,681	27,085	26,621	2,534	0	0	0
	2,000cc超 2,500cc以下	96	96	0	0	96	1,336	1,365	100	0	0	0
	2,500cc超 3,000cc以下	168	164	0	0	164	2,779	2,750	164	0	0	0
	3,000cc超 3,500cc以下	4	4	0	0	4	71	72	4	0	0	0
	3,500cc超 4,000cc以下	0	0	0	0	0	0	0	0	0	0	0
	4,000cc超 4,500cc以下	1	1	0	0	1	27	16	1	0	0	0
	4,500cc超 6,000cc以下	5	5	0	0	5	144	144	5	0	0	0
	6,000cc超	1	1	0	0	1	40	41	1	0	0	0
	小計	3,457	3,325	0	0	3,325	34,334	33,902	3,275	0	0	0
自 家 用 車	1,000cc以下	36,861	35,914	41	1,227	34,646	1,001,878	1,050,265	39,807	46	1,404	1,388
	1,000cc超 1,500cc以下	233,831	227,452	729	7,270	219,453	7,542,848	7,423,269	216,114	722	7,579	7,427
	1,500cc超 2,000cc以下	186,216	174,244	813	4,481	168,950	6,658,234	6,611,098	170,426	824	4,713	4,530
	2,000cc超 2,500cc以下	67,986	63,977	230	1,989	61,758	2,815,060	2,778,303	61,393	229	2,091	1,999
	2,500cc超 3,000cc以下	19,128	15,081	94	557	14,430	787,113	760,071	13,806	89	591	488
	3,000cc超 3,500cc以下	8,810	8,346	18	309	8,019	482,842	470,448	7,710	21	316	310
	3,500cc超 4,000cc以下	3,453	2,522	2	58	2,462	169,501	169,423	2,517	2	57	57

区 分		賦課期日現在登録台数 ① (台)	賦課期日現在台数 ② (台)	②のうち非課税台数 ③ (台)	②のうち減免台数 ④ (台)	差② し   引き③ 課税④ 台数⑤ (台)	賦課期日現在調定額 ⑥ (千円)	年度末現在調定額 ⑦ (千円)	年度末現在課税台数 ⑧ (台)	年度末現在非課税台数 ⑨ (台)	年度末現在減免台数 ⑩ (台)	⑩等 の う ち 身 体 障 が い 者 の ⑪ (台)		
乗 用 車	自 家 用	4,000cc超 4,500cc以下	2,208	1,659	2	81	1,576	135,461	124,423	1,279	2	79	79	
		4,500cc超 6,000cc以下	3,257	2,802	2	84	2,716	250,010	245,857	2,628	2	91	89	
		6,000cc超	166	140	0	5	135	15,447	15,149	145	0	7	7	
		小 計	561,916	532,137	1,931	16,061	514,145	19,858,394	19,648,306	515,825	1,937	16,928	16,374	
	計 (A)	565,373	535,462	1,931	16,061	517,470	19,892,728	19,682,208	519,100	1,937	16,928	16,374		
ト ラ ック	けん引車・被けん引車・貨客兼用車を除く	業 用	1トン以下	94	232	0	138	94	632	646	97	0	442	439
			1トン超 2トン以下	1,961	2,054	0	109	1,945	18,289	18,243	1,920	0	318	313
			2トン超 3トン以下	1,660	1,661	0	18	1,643	20,663	20,787	1,678	0	89	89
			3トン超 4トン以下	1,101	1,094	0	8	1,086	17,150	16,795	1,054	0	26	23
			4トン超 5トン以下	135	127	0	0	127	2,479	2,482	128	0	2	2
			5トン超 6トン以下	119	118	0	1	117	2,702	2,651	112	0	2	2
			6トン超 7トン以下	252	250	0	0	250	6,705	6,682	247	0	0	0
			7トン超 8トン以下	305	303	0	1	302	9,324	9,275	311	0	1	1
			8トン超	4,339	4,279	0	0	4,279	222,663	223,043	4,331	0	0	0
			自 家 用	1トン以下	10,251	9,250	2	29	9,219	78,683	76,883	8,777	2	28
	1トン超 2トン以下	30,685		28,965	0	63	28,902	354,735	351,464	28,532	0	64	32	
	2トン超 3トン以下	8,828		8,601	0	4	8,597	143,914	145,144	8,898	0	5	1	
	3トン超 4トン以下	5,432		5,101	0	2	5,099	109,888	109,988	5,184	0	1	0	

区 分		賦課期日現在登録台数 ①(台)	賦課期日現在台数 ②(台)	②のうち非課税台数 ③(台)	②のうち減免台数 ④(台)	差し引き課税台数 ⑤(台) ②①－③②＋④③	賦課期日現在調定額 ⑥(千円)	年度末現在調定額 ⑦(千円)	年度末現在課税台数 ⑧(台)	年度末現在非課税台数 ⑨(台)	年度末現在減免台数 ⑩(台)	⑩等に 係る 身体障 がい者 の 台数 ⑪(台)		
ト ラ ック	けん引車・被けん引車・貨客兼用車を除く 自家用	4トン超 5トン以下	432	390	2	0	388	10,519	10,602	400	2	0	0	
		5トン超 6トン以下	193	181	0	0	181	5,832	5,875	181	0	0	0	
		6トン超 7トン以下	295	283	0	1	282	10,500	10,671	294	0	1	1	
		7トン超 8トン以下	377	369	2	0	367	15,712	15,802	382	2	0	0	
		8トン超	1,689	1,521	0	0	1,521	89,296	89,396	1,592	0	0	0	
		小 計	68,148	64,779	6	374	64,399	1,119,686	1,116,429	64,118	6	979	920	
	けん引車	営業用	小型車	0	0	0	0	0	0	0	0	0	0	0
			普通車	1,112	1,105	0	0	1,105	17,314	17,499	1,167	0	0	0
		自家用	小型車	3	3	0	0	3	34	34	0	0	0	0
			普通車	138	133	0	0	133	2,852	2,945	133	0	0	0
	被けん引車	営業用	小型車	0	0	0	0	0	0	0	0	0	0	0
			普通車	1,618	1,611	0	0	1,611	98,457	99,996	1,724	0	0	0
		自家用	小型車	14	10	0	0	10	53	55	11	0	0	0
普通車			181	175	3	0	172	11,695	11,985	192	3	0	0	
小 計	3,066	3,037	3	0	3,034	130,405	132,514	3,227	3	0	0			
貨客兼用車	営業用	1,000cc以下	0	0	0	0	0	0	0	0	0	0	0	
		1,000cc超 1,500cc以下	69	63	0	0	63	743	735	58	0	0	0	
		1,500cc超	100	96	0	0	96	1,365	1,370	102	0	0	0	



区 分			賦課期日現在登録台数 ① (台)	賦課期日現在台数 ② (台)	②のうち非課税台数 ③ (台)	②のうち減免台数 ④ (台)	差し引き課税台数 ⑤ (台)	賦課期日現在調定額 ⑥ (千円)	年度末現在調定額 ⑦ (千円)	年度末現在課税台数 ⑧ (台)	年度末現在非課税台数 ⑨ (台)	年度末現在減免台数 ⑩ (台)	⑩等に 係る 身体障 がい者 の ⑪ (台)
ト ラ ッ ク	貨客兼用車	1,000cc以下	32	23	0	0	23	301	291	23	0	0	0
		1,000cc超 1,500cc以下	10,064	9,275	0	19	9,256	134,100	135,153	9,451	0	20	18
		1,500cc超	18,530	16,721	0	96	16,625	290,650	292,410	17,218	0	103	69
	小 計		28,795	26,178	0	115	26,063	427,159	429,959	26,852	0	123	87
	計 (B)		100,009	93,994	9	489	93,496	1,677,250	1,678,902	94,197	9	1,102	1,007
バ ス	一 般 乗 合 用	30人以下	169	168	0	0	168	2,036	549	157	0	0	0
		30人超 40人以下	195	194	0	0	194	2,820	1,419	179	0	0	0
		40人超 50人以下	97	95	0	0	95	1,664	1,451	91	0	0	0
		50人超 60人以下	232	229	0	0	229	4,580	3,969	224	0	0	0
		60人超 70人以下	206	205	0	0	205	4,617	4,228	211	0	0	0
		70人超 80人以下	185	184	0	0	184	4,687	4,198	175	0	0	0
		80人超	7	7	0	0	7	203	174	6	0	0	0
		小 計		1,091	1,082	0	0	1,082	20,607	15,988	1,043	0	0
そ の 他	30人以下	256	255	0	0	255	7,241	7,106	242	0	0	0	
	30人超 40人以下	21	21	0	0	21	730	727	21	0	0	0	
	40人超 50人以下	95	95	0	0	95	3,857	3,844	96	0	0	0	
	50人超 60人以下	199	198	1	0	197	9,152	8,758	188	1	0	0	
	60人超 70人以下	52	52	0	0	52	2,706	2,711	55	0	0	0	

区 分		賦課期日現在登録台数 ① (台)	賦課期日現在台数 ② (台)	②のうち非課税台数 ③ (台)	②のうち減免台数 ④ (台)	差し引き課税台数 ⑤ (台)	賦課期日現在調定額 ⑥ (千円)	年度末現在調定額 ⑦ (千円)	年度末現在課税台数 ⑧ (台)	年度末現在非課税台数 ⑨ (台)	年度末現在減免台数 ⑩ (台)	⑩等に 係る 身体障 がい者 の ⑪ (台)		
バ ス	その他	70人超 80人以下	0	2	2	0	0	0	0	2	0	0		
		80人超	0	0	0	0	0	0	0	0	0	0		
		小 計	623	623	3	0	620	23,686	23,146	602	3	0	0	
	自 家 用		30人以下	1,774	1,656	0	152	1,504	51,473	46,850	1,387	0	151	0
			30人超 40人以下	64	242	144	44	54	1,806	1,888	56	144	42	0
			40人超 50人以下	103	75	16	0	59	2,918	2,724	53	16	0	0
			50人超 60人以下	45	29	0	0	29	1,691	1,564	26	0	0	0
			60人超 70人以下	11	7	0	0	7	450	506	8	0	0	0
			70人超 80人以下	13	12	0	0	12	627	553	12	0	0	0
			80人超	0	0	0	0	0	0	0	0	0	0	0
		小 計	2,010	2,021	160	196	1,665	58,965	54,085	1,542	160	193	0	
	計 (C)	3,724	3,726	163	196	3,367	103,258	93,219	3,187	163	193	0		
三 輪 の 小 型 自 動 車		営業用	0	0	0	0	0	0	0	0	0	0		
		自家用	35	27	0	0	27	182	180	25	0	0	0	
		計 (D)	35	27	0	0	27	182	180	25	0	0	0	
特 殊 用 途 車		営業用	4,686	4,728	1	101	4,626	126,407	124,963	4,693	1	100	0	
		自家用	16,227	15,433	1,350	2,016	12,067	432,265	370,346	12,292	1,350	2,054	87	
		計 (E)	20,913	20,161	1,351	2,117	16,693	558,672	495,309	16,985	1,351	2,154	87	
合計(A)+(B)+(C)+(D)+(E)		690,054	653,370	3,454	18,863	631,053	22,232,090	21,949,818	633,494	3,460	20,377	17,468		

(参考)

自動車台数の推移(賦課期日現在)

(単位:台、千円、%)

年度	登録台数 ①	課税台数 ②	調定額 ③	①の伸率	②の伸率	③の伸率
10	745,338	728,244	24,661,914	103.4	106.1	104.6
11	753,760	735,243	25,064,295	101.9	101.9	102.8
12	756,811	737,787	25,332,084	101.1	101.0	101.6
13	760,265	741,013	25,528,879	100.4	100.3	101.1
14	760,013	740,564	25,645,635	100.5	100.4	100.8
15	758,743	738,269	25,286,021	100.0	99.9	100.5
17	751,980	704,540	25,237,487	99.8	99.7	98.6
18	748,801	697,333	24,864,539	99.9	96.1	101.7
19	740,620	686,515	24,651,209	99.6	99.0	98.5
20	726,554	670,633	24,013,226	98.1	97.7	97.4
21	710,328	652,284	23,409,067	97.8	97.3	97.5
22	702,063	642,415	22,780,315	98.8	98.5	97.3
23	694,288	632,746	22,425,212	98.9	98.5	98.4
24	691,690	629,858	22,259,159	99.6	99.5	99.3
25	686,976	624,257	22,092,009	99.3	99.1	99.2
26	681,998	619,558	21,808,297	99.3	99.2	98.7
27	675,691	613,221	21,614,326	99.1	99.0	99.1
28	674,972	612,426	21,174,253	99.9	99.9	98.0
29	684,240	622,444	21,859,186	101.4	101.6	103.2
30	689,904	628,954	22,021,547	100.8	101.0	100.7
R1	690,959	631,188	22,267,111	100.2	100.4	101.1
R2	690,054	631,053	22,232,090	99.9	100.0	99.8

### 35 軽油引取税に関する調

(単位:リットル、円)

所管		県 央	県 北	県 南	天 草	合 計	前 年 度 計	対前年 伸率%	
区 分									
特別徴収義務者数		120	16	15	1	152	151	100.7	
申告 納 入	引 渡 数 量	594,009,892	15,585,012	78,281,034	489,338	688,365,275	709,344,578	97.0	
	免 (非課) 税 数 量	144条の2	157,275,495	0	0	0	157,275,495	165,656,597	94.9
		144条の5	32,359,729	1,496,207	1,694,000	0	35,549,936	38,610,509	92.1
		免 税 証	36,583,100	1,232,450	2,041,570	11,760	39,868,880	43,576,106	91.5
		合 衆 国 軍 隊 等	0	0	0	0	0	4,310	-
		計	226,218,324	2,728,657	3,735,570	11,760	232,694,311	247,847,522	93.9
	差 引 量	367,791,567	12,856,355	74,545,464	477,578	455,670,965	461,497,056	98.7	
	欠 減 量	3,560,276	130,306	736,522	4,809	4,431,913	4,500,563	98.5	
	課税標準量	364,231,291	12,726,049	73,808,943	472,769	451,239,052	456,996,496	98.7	
	調 定 額	11,691,824,116	408,506,095	2,369,266,977	15,175,888	14,484,773,076	14,669,587,004	98.7	
申告 納 付	課税標準量	231,118	41,207	60,106	6,810	339,241	293,390	115.6	
	調 定 額	7,418,817	1,322,693	1,929,351	218,565	10,889,426	9,417,593	115.6	
更 正 ・ 決 定	課税標準量	▲ 5,940	0	9,900	40	4,000	117,090	3.4	
	調 定 額	▲ 190,674	0	317,790	1,284	128,400	3,758,620	3.4	
調 定 額 合 計		11,699,052,259	409,828,788	2,371,514,118	15,395,737	14,495,790,902	14,682,763,217	98.7	
前年度調定額		11,884,320,255	472,483,557	2,310,713,637	15,245,768	14,682,763,217	15,096,726,562	—	
対前年伸率%		98.4	86.7	102.6	101.0	98.7	—	—	

36 免税証交付状況に関する調（業種別）

区 分	使用者証件数	交付数量 0	交付割合 %	対前年比 %
船 舶	2,598	15,633,026	40.367	96.0
鉄 道、軌 道 用 車 両	2	1,510,900	3.901	89.6
農 業 等	1,351	4,115,659	10.627	102.9
林 業 等	76	2,551,426	6.588	98.7
セメント製品製造業	19	349,790	0.903	99.1
生コンクリート製造業	5	43,020	0.111	81.2
電 気 供 給 業		1,804,300	4.659	34.6
地 熱 資 源 開 発 事 業			—	—
鉱 物 の 掘 採 事 業	41	8,989,300	23.212	97.2
と び、土 工 工 事 業	5	642,355	1.659	88.2
鉱 さい、バ ラ ス 製 造 業			—	—
石 油 製 品 製 造 業			—	—
港 湾 運 送 業	7	755,890	1.952	100.4
倉 庫 業	2	16,300	0.042	90.6
貨 物 運 送 取 扱 事 業 等			—	—
航 空 運 送 サ ー ビ ス 業 等	6	80,654	0.208	52.0
廃 棄 物 処 理 事 業	7	138,450	0.357	88.8
木 材 加 工 業	61	1,290,917	3.333	87.0
木 材 市 場 業	19	672,794	1.737	92.7
た い 肥 製 造 業	2	133,000	0.344	105.6
索 道 事 業			—	—
合 計	4,201	38,727,781	100.000	88.9

### 37 鉦区税に関する調

区 分		総 鉦 区		課 税 対 象 鉦 区		調 定 額
		件 数	面積又は延長 <small>百アール</small>	件 数	面積又は延長 <small>百アール</small>	
試 掘 鉦 区		46	11,632	47	12,005	1,893 <small>千円</small>
採 掘 鉦 区		97	19,026	98	19,350	7,657
砂 鉦 区	河 床	0	0	0	0	0
	河床でないもの	0	0	0	0	0
合 計		143	30,658	145	31,355	9,550

(注)1 「総鉦区」欄には、令和3年3月末日現在のものについて記載。

2 「課税対象鉦区」欄の、面積又は延長は、令和2年度において、課税したすべての鉦区(賦課期日以後において発生、消滅したものを含む。)について記載。



38 狩 猟 税 に 関

所管	四半期	第 一 種 銃 猟										網 猟							
		第1項第1号		認可捕獲等を行った者等 第1項第1号		第1項第2号		認可捕獲等を行った者等 第1項第2号		小 計		第1項第3号		認可捕獲等を行った者等 第1項第3号		第1項第4号		認可捕獲等を行った者等 第1項第4号	
		16,500		8,200		11,000		5,500				8,200		4,100		5,500		2,700	
		件数	税 額	件数	税 額	件数	税 額	件数	税 額	件数	税 額	件数	税 額	件数	税 額	件数	税 額	件数	税 額
県央	第3	281	4,636,500	158	1,295,600	64	704,000	60	330,000	563	6,966,100	0	0	0	0	0	0	0	0
	第4	3	49,500	0	0	0	0	0	0	3	49,500	0	0	0	0	0	0	0	0
	計	284	4,686,000	158	1,295,600	64	704,000	60	330,000	566	7,015,600	0	0	0	0	0	0	0	0
県北	第3	45	742,500	150	1,230,000	15	165,000	66	363,000	276	2,500,500	0	0	1	4,100	0	0	0	0
	第4	0	0	0	0	0	0	0	0	0	0	0	0	0	0	0	0	0	0
	計	45	742,500	150	1,230,000	15	165,000	66	363,000	276	2,500,500	0	0	1	4,100	0	0	0	0
県南	第3	21	346,500	142	1,164,400	1	11,000	110	605,000	274	2,126,900	0	0	0	0	0	0	0	0
	第4	0	0	0	0	0	0	0	0	0	0	0	0	0	0	0	0	0	0
	計	21	346,500	142	1,164,400	1	11,000	110	605,000	274	2,126,900	0	0	0	0	0	0	0	0
天草	第3	3	49,500	4	32,800	0	0	3	16,500	10	98,800	0	0	1	4,100	0	0	0	0
	第4	0	0	0	0	0	0	0	0	0	0	0	0	0	0	0	0	0	0
	計	3	49,500	4	32,800	0	0	3	16,500	10	98,800	0	0	1	4,100	0	0	0	0
合計		353	5,824,500	454	3,722,800	80	880,000	239	1,314,500	1,126	11,741,800	0	0	2	8,200	0	0	0	0



する調

(単位:件、円)

小計		わな 猟								第二種銃猟				合計			
		第1項第3号		認可捕獲等を行った者等 第1項第3号		第1項第4号		認可捕獲等を行った者等 第1項第4号		小計		第1項第5号				認可捕獲等を行った者等 第1項第5号	
件数	税額	件数	税額	件数	税額	件数	税額	件数	税額	件数	税額	件数	税額	件数	税額	件数	税額
0	0	101	828,200	225	922,500	30	165,000	143	386,100	499	2,301,800	17	93,500	7	18,900	1,086	9,380,300
0	0	14	114,800	0	0	2	11,000	0	0	16	125,800	0	0	0	0	19	175,300
0	0	115	943,000	225	922,500	32	176,000	143	386,100	515	2,427,600	17	93,500	7	18,900	1,105	9,555,600
1	4,100	80	656,000	189	774,900	21	115,500	141	380,700	431	1,927,100	6	33,000	7	18,900	721	4,483,600
0	0	13	106,600	1	4,100	3	16,500	0	0	17	127,200	1	5,500	0	0	18	132,700
1	4,100	93	762,600	190	779,000	24	132,000	141	380,700	448	2,054,300	7	38,500	7	18,900	739	4,616,300
0	0	63	516,600	207	848,700	12	66,000	206	556,200	488	1,987,500	2	11,000	2	5,400	766	4,130,800
0	0	19	155,800	0	0	1	5,500	0	0	20	161,300	0	0	0	0	20	161,300
0	0	82	672,400	207	848,700	13	71,500	206	556,200	508	2,148,800	2	11,000	2	5,400	786	4,292,100
1	4,100	3	24,600	2	8,200	0	0	0	0	5	32,800	2	11,000	0	0	18	146,700
0	0	0	0	0	0	0	0	0	0	0	0	0	0	0	0	0	0
1	4,100	3	24,600	2	8,200	0	0	0	0	5	32,800	2	11,000	0	0	18	146,700
2	8,200	293	2,402,600	624	2,558,400	69	379,500	490	1,323,000	1,476	6,663,500	28	154,000	16	43,200	2,648	18,610,700

### 39 自動車税環境性能割に関する調

#### (1) 新車に関する調

区 分		新規登録、 新規検査又 は届出台数	非課税、課 税免除及び 免税点以下	②のうち身体 障がい者等 に係る減免	課 税 台 数	課税標準額	1台当り課 税 標 準 額	
		① (台)	台 数 ② (台)	台数 (台)	③ (台)	④ (千円)	④/③ (千円)	
自 動 車	乗 用 車	普 通 車	18,214	9,433	105	8,781	28,404,523	3,235
		小 型 車	15,526	5,482	207	10,044	16,457,079	1,638
		計	33,740	14,915	312	18,825	44,861,602	2,383
	ト ラ ク ク	けん引車・被けん引車・ 貨客兼用車を除いたもの	2,265	1,289	0	976	6,349,373	6,506
		けん引車	150	10	0	140	1,488,614	10,633
		被けん引車	115	1	0	114	812,828	7,130
		貨客兼用車	2,009	1,436	1	573	1,125,237	1,964
		計	4,539	2,736	1	1,803	9,776,052	5,422
	バ	ス	65	35	0	30	192,386	6,413
	三輪の小型自動車	0	0	0	0	0	—	—
特 種 用 途 車	1,161	582	56	579	4,548,860	7,856		
合 計	39,505	18,268	369	21,237	59,378,900	2,796		
軽 自 動 車	四 輪 乗 用 車	25,986	22,779	20	3,207	4,867,801	1,518	
	四 輪 ト ラ ッ ク	8,791	1,095	23	7,696	7,491,494	973	
	三 輪 車	0	0	0	0	0	—	
	合 計	34,777	23,874	43	10,903	12,359,295	1,134	
総 計		74,282	42,142	412	32,140	71,738,195	2,232	

## (2) 中古車に関する調

区 分		新又は 規登届、 届出 録台 査数 ①(台)	移 転 登 録 台 数 ②(台)	自 動 車 入 係 る の ③(台)	計 ① + ② + ③ ④(台)	非 課 税 、 課 税 下 免 除 数 ⑤(台)	及 び 免 税 点 以 下 台 数 ⑥(台)	⑤ 者 等 に 係 る 減 免 が い 数 ⑦(台)	課 税 台 数 ⑧(台)	⑥ の 課 税 標 準 額 ⑨(千円)	一 課 税 当 標 準 額 ⑩(千円)
自 動 車	乗 用 車	普 通 車	7,715	26,002	655	34,372	30,759	36	3,613	4,672,451	1,293
		小 型 車	5,986	18,880	472	25,338	24,162	25	1,176	944,707	803
		計	13,701	44,882	1,127	59,710	54,921	61	4,789	5,617,158	1,173
	ト ラ ク ク	けん引車・被けん引車・ 貨客兼用車を除いたもの	1,325	4,228	78	5,631	5,438	0	193	431,528	2,236
		けん引車	15	135	6	156	142	0	14	40,356	2,883
		被けん引車	27	147	4	178	171	0	7	16,385	2,341
		貨客兼用車	1,035	2,060	27	3,122	3,053	0	69	65,374	947
		計	2,402	6,570	115	9,087	8,804	0	283	553,643	1,956
	バ	ス	86	347	2	435	414	0	21	66,801	3,181
	三輪の小型自動車	0	1	0	1	1	0	0	0	0	—
	特 種 用 途 車	290	1,456	61	1,807	1,748	0	59	129,697	2,198	
	合 計	16,479	53,256	1,305	71,040	65,888	61	5,152	6,367,299	1,236	
	軽 自 動 車	四 輪 乗 用 車	5,482	59,588	0	65,070	64,771	0	299	197,489	660
		四 輪 ト ラ ッ ク	1,597	8,679	0	10,276	10,135	0	141	79,812	566
		三 輪 車	0	0	0	0	0	0	0	0	—
合 計		7,079	68,267	0	75,346	74,906	0	440	277,301	630	
総 計		23,558	121,523	1,305	146,386	140,794	61	5,592	6,644,600	1,188	

## (3) 取得価額段階別に関する調（新車）

区 分		50万円	50万円を超え100万円以下のもの		100万円を超え150万円以下のもの		150万円を超え200万円以下のもの		
		以下	①		②		③		
		台数 (台)	台数 (台)	取得価額 (千円)	台数 (台)	取得価額 (千円)	台数 (台)	取得価額 (千円)	
自 動 車	乗 用 車	普通車	7	2	1,711	4	5,542	1,068	1,928,303
		小型車	2	12	11,744	2,418	3,256,391	6,703	11,130,804
		計	9	14	13,455	2,422	3,261,933	7,771	13,059,107
	ト ラ ク ク	けん引車・被けん引車・貨客兼用車を除いたもの	3	0	0	31	43,357	110	196,418
		けん引車	0	0	0	0	0	0	0
		被けん引車	1	7	6,328	0	0	0	0
		貨客兼用車	4	0	0	225	281,531	87	146,800
		計	8	7	6,328	256	324,888	197	343,218
		バ　　ス	0	0	0	0	0	0	0
		三　輪　の 小　型　自　動　車	0	0	0	0	0	0	0
		特種用途車	31	3	2,151	3	4,251	37	61,412
		合　　計	48	24	21,934	2,681	3,591,072	8,005	13,463,737
	軽 自 動 車	四輪乗用車	1	16	12,814	1,297	1,784,797	1,875	3,028,296
		四輪トラック	13	4,982	4,428,621	2,669	2,990,112	43	68,701
三輪トラック		0	0	0	0	0	0	0	
合　　計		14	4,998	4,441,435	3,966	4,774,909	1,918	3,096,997	
総　　計		62	5,022	4,463,369	6,647	8,365,981	9,923	16,560,734	

200万円を超え250万円以下のもの ④		250万円を超え300万円以下のもの ⑤		300万円を超えるもの ⑥		合 計 ①+②+③+④+⑤+⑥	
台 数 (台)	取得価額 (千円)	台 数 (台)	取得価額 (千円)	台 数 (台)	取得価額 (千円)	台 数 (台)	取得 価 額 (千円)
1,904	4,419,361	2,011	5,517,156	3,792	16,286,710	8,781	28,158,783
761	1,639,055	116	307,268	34	109,497	10,044	16,454,759
2,665	6,058,416	2,127	5,824,424	3,826	16,396,207	18,825	44,613,542
110	254,239	47	126,850	678	6,268,951	976	6,889,815
0	0	0	0	140	1,488,614	140	1,488,614
6	14,700	2	5,380	99	786,420	114	812,828
99	213,596	131	355,692	31	101,403	573	1,099,022
215	482,535	180	487,922	948	8,645,388	1,803	10,290,279
2	4,458	6	16,705	22	173,937	30	195,100
0	0	0	0	0	0	0	0
27	62,683	35	97,527	474	4,689,057	579	4,917,081
2,909	6,608,092	2,348	6,426,578	5,270	29,904,589	21,237	60,016,002
15	31,713	4	10,181	0	0	3,207	4,867,801
2	4,060	0	0	0	0	7,696	7,491,494
0	0	0	0	0	0	0	0
17	35,773	4	10,181	0	0	10,903	12,359,295
2,926	6,643,865	2,352	6,436,759	5,270	29,904,589	32,140	72,375,297

取得価額段階別に関する調（中古車）

区 分		50万円	50万円を超え70万円以下のもの		70万円を超え90万円以下のもの		90万円を超え110万円以下のもの	
		以下	①		②		③	
		台数 (台)	台数 (台)	取得価額 (千円)	台数 (台)	取得価額 (千円)	台数 (台)	取得価額 (千円)
自 用 車	普 通 車	18,781	924	544,296	594	470,997	433	429,636
	小 型 車	16,625	459	274,734	287	226,854	179	175,587
	計	35,406	1,383	819,030	881	697,851	612	605,223
動 ト ラ ク ク	けん引車・被けん引車・貨客兼用車を除いたもの	3,824	19	11,490	31	25,772	15	14,710
	けん引車	79	0	0	1	874	1	1,041
	被けん引車	118	1	615	0	0	0	0
	貨客兼用車	2,258	23	13,567	14	11,212	9	8,646
	計	6,279	43	25,672	46	37,858	25	24,397
	バ ス	210	4	2,377	2	1,697	1	1,087
三 輪 の 小 型 自 動 車	0	0	0	0	0	0	0	
特 種 用 途 車	1,083	7	3,871	7	5,405	2	2,022	
合 計	42,978	1,437	850,950	936	742,811	640	632,729	
軽 自 動 車	四 輪 乗 用 車	57,150	223	127,805	80	62,002	8	7,682
	四 輪 ト ラ ッ ク	8,954	136	75,604	1	708	0	0
	三 輪 ト ラ ッ ク	0	0	0	0	0	0	0
	合 計	66,104	359	203,409	81	62,710	8	7,682
総 計	109,082	1,796	1,054,359	1,017	805,521	648	640,411	

110万円を超え130万円以下のもの ④		130万円を超え150万円以下のもの ⑤		150万円を超えるもの ⑥		合 計 ①+②+③+④+⑤+⑥	
台数 (台)	価額 (千円)	台数 (台)	価額 (千円)	台数 (台)	額 (千円)	台数 (台)	取得価額 (千円)
359	427,895	301	420,442	1,121	2,194,218	3,732	4,487,484
124	143,751	19	26,261	11	19,383	1,079	866,570
483	571,646	320	446,703	1,132	2,213,601	4,811	5,354,054
16	19,463	7	9,861	99	329,345	187	410,641
0	0	3	4,167	8	30,411	13	36,493
2	2,508	0	0	4	13,262	7	16,385
13	15,453	3	4,315	5	10,529	67	63,722
31	37,424	13	18,343	116	383,547	274	527,241
4	4,987	2	2,616	8	54,037	21	66,801
0	0	0	0	0	0	0	0
3	3,464	1	1,318	18	75,086	38	91,166
521	617,521	336	468,980	1,274	2,726,271	5,144	6,039,262
0	0	0	0	0	0	311	197,489
0	0	0	0	0	0	137	76,312
0	0	0	0	0	0	0	0
0	0	0	0	0	0	448	273,801
521	617,521	336	468,980	1,274	2,726,271	5,592	6,313,063

## 40 産業廃棄物税に関する調

区分 年度	特徴 者数	課 税 標 準 量 ( ト ン )			申 告 額 (円) (a)	減 免 額 (円) (b)	調 定 額 (円) (a-b)	対前年 比
		申 告 納 入 分	申 告 納 付 分	合 計				
H24年度	27	94,503.931	95,085.638	189,589.569	189,589,569	39,092,785	150,496,784	107.9%
H25年度	27	149,518.357	93,713.814	243,232.171	243,232,171	39,491,812	203,740,359	135.4%
H26年度	28	104,555.947	114,413.076	218,969.023	218,969,023	51,129,997	167,839,026	82.4%
H27年度	29	84,638.677	117,212.097	201,850.774	201,850,774	51,506,708	150,344,066	89.6%
H28年度	26	90,860.762	72,713.216	163,573.978	163,573,978	29,473,428	134,100,550	89.2%
H29年度	26	81,022.093	33,467.494	114,489.587	114,489,587	12,239,267	102,250,320	76.2%
H30年度	24	91,619.877	38,651.573	130,271.450	130,271,450	12,609,759	117,661,691	115.1%
R1年度	23	83,506.180	41,989.046	125,495.226	125,495,226	14,732,580	110,762,646	94.1%
R2年度	21	78,162.292	31,299.000	109,461.292	109,461,292	10,915,168	98,546,124	89.0%



## 第6 徴税費に関する調



41 徴 税 費 に 関 す る 調

(単位:千円)

区分		平成28年度	平成29年度	平成30年度	令和元年度	令和2年度	対前年比			
税 収 入	予 算 額 (イ)	149,740,365	165,497,855	160,639,275	156,424,029	150,418,019	96.16%			
	調 定 額 (ロ)	154,886,275	171,807,016	160,235,734	160,207,017	156,716,634	97.82%			
	収 入 額 (ハ)	151,784,613	169,378,411	160,868,515	158,020,083	154,442,441	97.74%			
徴 税 費	人 件 費	職 員 給	856,168	840,409	856,168	818,883	800,023	97.70%		
		諸 手 当	超 過 勤 務 手 当	76,618	46,446	55,279	62,435	60,388	96.72%	
			税 務 特 別 手 当	43,299	43,091	44,427	43,087	41,429	96.15%	
			そ の 他 の 手 当	408,942	413,195	411,900	395,055	388,016	98.22%	
			小 計	528,859	502,732	511,606	500,577	489,833	97.85%	
		そ の 他 の 人 事 費	384,678	389,761	376,049	375,138	398,397	106.20%		
	計 A	1,769,705	1,732,902	1,743,823	1,694,598	1,688,253	99.63%			
	旅 費 B	10,712	11,626	11,203	10,266	7,210	70.23%			
	需 用 費	需 用 費	36,927	34,126	22,391	42,334	40,955	96.74%		
		通 信 運 搬 費	78,530	84,681	84,582	112,984	103,662	91.75%		
		備 品 費	2,648	50	3,932	29,778	4,523	15.19%		
		そ の 他	568,567	391,983	437,919	501,228	590,908	117.89%		
		計 C	686,672	510,840	548,824	686,324	740,048	107.83%		
	徴 収 取 扱 費 等	県民税の 徴収取扱費 ※	県 民 税	納 税 通 知 書 数 分	0	0	0	0	0	-
				納 税 義 務 者 数 分	2,491,183	2,452,476	2,510,325	2,567,130	2,573,559	100.25%
				払 込 金 額 分	1,014	955	816	550	348	63.27%
				そ の 他	0	92,587	99,888	163,664	133,887	81.81%
				小 計	2,492,197	2,546,018	2,611,029	2,731,344	2,707,794	99.14%
		地 方 消 費 税	57,455	113,995	98,793	98,297	85,946	87.44%		
		小 計	2,549,652	2,660,013	2,709,822	2,829,641	2,793,740	98.73%		
納 税 貯 蓄 組 合 補 助 金		270	270	270	270	270	100.00%			
特 別 徴 収 義 務 者 に 対 す る 交 付 金		特 別 地 方 消 費 税	0	0	0	0	0			
		軽 油 引 取 税	333,695	418,084	381,050	375,388	366,526	97.64%		
小 計	333,695	418,084	381,050	375,388	366,526	97.64%				
そ の 他	34,024	28,268	36,348	54,911	44,888	81.75%				
計 D	2,917,641	3,106,635	3,127,490	3,260,210	3,205,424	98.32%				
合 計 A + B + C + D (ニ)	5,384,730	5,362,003	5,431,340	5,651,398	5,640,935	99.81%				
税 収 入 に 対 す る 徴 税 費 の 割 合 (%)	対 予 算 額 (ニ) / (イ)	3.60%	3.24%	3.38%	3.61%	3.75%	103.88%			
	対 調 定 額 (ニ) / (ロ)	3.48%	3.12%	3.39%	3.53%	3.60%	101.98%			
	対 収 入 額 (ニ) / (ハ)	3.55%	3.17%	3.38%	3.58%	3.65%	101.96%			
徴 税 吏 員 等 数	吏 員	223	221	219	215	215	100.00%			
	嘱 託、雇 人、傭 人	33	38	38	39	41	105.13%			
	計 (ホ)	256	259	257	254	256	100.79%			
	臨 時 職 員	9	13	13	11	12	109.09%			
徴 税 吏 員 1 人 当 た り 徴 収 額 (ハ) / (ホ)		592,909	653,971	625,948	622,126	603,291	96.97%			
徴 税 吏 員 1 人 当 た り 徴 税	人 件 費 (含 旅 費)	6,955	6,736	6,829	6,712	6,623	98.67%			
	物 件 費 (含 報 償 費)	14,079	15,353	14,305	15,538	15,412	99.19%			
	計	21,034	22,089	21,134	22,250	22,035	99.03%			
事 務 所 数	税 務 事 務 の み を 所 管 す る 事 務 所 数	1	1	1	1	1	100.00%			
	税 務 事 務 を 併 せ て 所 管 す る 事 務 所 数	4	4	4	4	4	100.00%			
	計	5	5	5	5	5	100.00%			



## 第7 参 考 资 料



## 42 令和2年度 個人県民税配当割の市町村交付金に関する調

(単位：円)

市町村名	交 付 額	市町村名	交 付 額	市町村名	交 付 額
熊本市	283,565,000	大津町	10,939,000	錦町	2,277,000
八代市	34,903,000	菊陽町	15,951,000	多良木町	2,226,000
人吉市	9,159,000	小計	26,890,000	湯前町	687,000
荒尾市	13,341,000			水上村	352,000
水俣市	6,167,000	南小国町	880,000	相良村	830,000
玉名市	18,560,000	小国町	1,869,000	五木村	245,000
山鹿市	12,605,000	産山村	268,000	山江村	582,000
菊池市	12,524,000	高森町	1,379,000	球磨村	580,000
宇土市	10,096,000	西原村	1,789,000	あさぎり町	3,420,000
上天草市	6,092,000	南阿蘇村	2,126,000	小計	11,199,000
宇城市	14,922,000	小計	8,311,000		
阿蘇市	6,597,000			苓北町	1,654,000
天草市	18,761,000	御船町	3,704,000	小計	1,654,000
合志市	19,630,000	嘉島町	2,687,000		
小計	466,922,000	益城町	7,279,000		
		甲佐町	1,934,000		
美里町	1,911,000	山都町	2,805,000		
小計	1,911,000	小計	18,409,000		
玉東町	1,169,000	氷川町	2,732,000		
南関町	2,083,000	小計	2,732,000		
長洲町	4,029,000				
和水町	2,116,000	芦北町	3,420,000		
小計	9,397,000	津奈木町	754,000		
		小計	4,174,000	合計	551,599,000

43 令和2年度 個人県民税株式等譲渡所得割の市町村交付金に関する調  
(単位：円)

市町村名	交 付 額	市町村名	交 付 額	市町村名	交 付 額
熊本市	278,582,000	大津町	10,765,000	錦町	2,210,000
八代市	34,035,000	菊陽町	15,694,000	多良木町	2,173,000
人吉市	8,908,000	小計	26,459,000	湯前町	673,000
荒尾市	12,985,000			水上村	345,000
水俣市	5,988,000	南小国町	861,000	相良村	813,000
玉名市	18,070,000	小国町	1,835,000	五木村	238,000
山鹿市	12,284,000	産山村	267,000	山江村	572,000
菊池市	12,243,000	高森町	1,358,000	球磨村	569,000
宇土市	9,898,000	西原村	1,824,000	あさぎり町	3,388,000
上天草市	5,932,000	南阿蘇村	2,080,000	小計	10,981,000
宇城市	14,615,000	小計	8,225,000		
阿蘇市	6,448,000			苓北町	1,598,000
天草市	18,277,000	御船町	3,683,000	小計	1,598,000
合志市	19,259,000	嘉島町	2,668,000		
小計	457,524,000	益城町	7,267,000		
		甲佐町	1,920,000		
美里町	1,879,000	山都町	2,736,000		
小計	1,879,000	小計	18,274,000		
玉東町	1,147,000	氷川町	2,676,000		
南関町	2,035,000	小計	2,676,000		
長洲町	3,911,000				
和水町	2,051,000	芦北町	3,330,000		
小計	9,144,000	津奈木町	740,000		
		小計	4,070,000	合計	540,830,000



#### 4.4 令和2年度県民税利子割の市町村交付金に関する調

(単位：円)

市町村名	交 付 額	市町村名	交 付 額	市町村名	交 付 額
熊本市	65,652,000	大津町	2,531,000	錦町	529,000
八代市	8,093,000	菊陽町	3,690,000	多良木町	515,000
人吉市	2,124,000	小計	6,221,000	湯前町	158,000
荒尾市	3,094,000			水上村	81,000
水俣市	1,430,000	南小国町	202,000	相良村	191,000
玉名市	4,305,000	小国町	431,000	五木村	56,000
山鹿市	2,923,000	産山村	61,000	山江村	133,000
菊池市	2,902,000	高森町	318,000	球磨村	134,000
宇土市	2,338,000	西原村	409,000	あさぎり町	789,000
上天草市	1,412,000	南阿蘇村	491,000	小計	2,586,000
宇城市	3,456,000	小計	1,912,000		
阿蘇市	1,528,000			苓北町	383,000
天草市	4,350,000	御船町	853,000	小計	383,000
合志市	4,545,000	嘉島町	619,000		
小計	108,152,000	益城町	1,678,000		
		甲佐町	445,000		
美里町	442,000	山都町	650,000		
小計	442,000	小計	4,245,000		
玉東町	270,000	氷川町	632,000		
南関町	482,000	小計	632,000		
長洲町	934,000				
和水町	491,000	芦北町	791,000		
小計	2,177,000	津奈木町	174,000		
		小計	965,000	合計	127,715,000

## 45 令和2年度地方消費税の市町村交付金に関する調

市町村名	人口 (人)	従業者数 (人)	地方消費税 交付金 (千円)
総計	1,786,170	782,561	38,552,222
市計	1,440,120	633,196	31,109,531
郡部計	346,050	149,365	7,442,691
熊本市	740,822	348,598	16,270,646
八代市	127,472	54,402	2,734,425
人吉市	33,880	17,854	766,446
荒尾市	53,407	16,651	1,073,845
水俣市	25,411	12,323	562,373
玉名市	66,782	23,933	1,379,152
山鹿市	52,264	20,613	1,101,343
菊池市	48,167	23,620	1,069,047
宇土市	37,026	12,963	761,063
上天草市	27,006	11,419	578,062
宇城市	59,756	24,251	1,267,207
阿蘇市	27,018	12,268	588,185
天草市	82,739	34,097	1,760,656
合志市	58,370	20,204	1,197,081
美里町	10,333	3,174	207,204
玉東町	5,265	1,366	102,639
南関町	9,786	4,740	216,506
長洲町	15,889	8,061	355,796
和水町	10,191	4,159	216,381
大津町	33,452	19,083	773,769
菊陽町	40,984	18,786	894,291

市町村名	人口 (人)	従業者数 (人)	地方消費税 交付金 (千円)
南小国町	4,048	2,173	92,037
小国町	7,187	3,073	154,234
産山村	1,510	501	30,710
高森町	6,325	2,607	134,595
西原村	6,802	3,598	154,032
南阿蘇村	11,503	4,943	247,143
御船町	17,237	6,149	355,636
嘉島町	9,054	7,209	233,317
益城町	33,611	15,327	732,479
甲佐町	10,717	4,433	228,244
山都町	15,149	5,716	316,202
氷川町	11,994	3,172	234,524
芦北町	17,661	6,189	363,085
津奈木町	4,673	1,236	91,373
錦町	10,766	4,591	230,896
多良木町	9,791	4,131	209,468
湯前町	3,985	1,333	81,181
水上村	2,232	773	45,774
相良村	4,468	1,606	92,323
五木村	1,055	600	24,378
山江村	3,422	741	64,991
球磨村	3,698	1,015	72,739
あさぎり町	15,523	5,423	318,935
苓北町	7,739	3,457	167,809

## 46 令和2年度ゴルフ場利用税の市町村交付金に関する調

(単位：円)

市町村名	交 付 金 額			
	8月交付分	12月交付分	3月交付分	計
熊本市	3,564,392	2,945,688	2,674,066	9,184,146
宇土市	3,453,925	2,649,563	2,237,038	8,340,526
宇城市	12,094,347	10,678,676	8,765,501	31,538,524
荒尾市	9,652,814	8,763,888	6,850,929	25,267,631
玉名市	5,210,124	5,237,085	4,281,250	14,728,459
南関町	×	×	×	×
和水町	×	×	×	×
山鹿市	7,325,300	7,046,725	6,538,119	20,910,144
菊池市	9,490,310	10,100,117	5,526,328	25,116,755
合志市	3,191,219	2,529,487	1,916,064	7,636,770
大津町	5,146,713	6,283,868	3,599,422	15,030,003
菊陽町	×	×	×	×
阿蘇市	8,114,684	9,839,605	4,725,449	22,679,738
産山村	×	×	×	×
高森町	×	×	×	×
西原村	11,128,193	10,573,101	7,293,187	28,994,481
南阿蘇村	7,937,526	10,192,698	4,949,097	23,079,321
御船町	5,333,124	4,644,688	3,478,718	13,456,530
益城町	4,096,366	4,774,686	3,772,129	12,643,181
甲佐町	×	×	×	×
山都町	×	×	×	×
八代市	×	×	×	×
人吉市	×	×	×	×
錦町	×	×	×	×
相良村	×	×	×	×
あさぎり町	×	×	×	×
上天草市	×	×	×	×
天草市	×	×	×	×
計	130,342,365	125,430,757	91,095,878	346,869,000

(注) 「×」・・・非公表(所在ゴルフ場の申告税額が特定されるおそれがあるため。)

47 令和2年度自動車税環境性能割の市町村交付金に関する調

市町村名	人口補正後の市町村道延長の数値(m)	人口補正後の市町村道面積の数値(m <sup>2</sup> )	自税環境性能割交付金(千円)
総計	25,152,743	138,690,976	547,723
市計	17,584,050	95,577,739	400,706
郡部計	7,568,693	43,113,237	147,017
熊本市	5,954,408	34,172,856	183,111
八代市	1,872,646	9,729,799	34,768
人吉市	453,904	2,507,186	8,682
荒尾市	440,871	2,970,957	9,362
水俣市	396,260	2,006,644	7,265
玉名市	994,906	5,587,171	19,194
山鹿市	1,202,001	6,345,449	22,489
菊池市	902,557	5,555,558	18,257
宇土市	586,739	2,606,947	10,125
上天草市	480,321	2,469,098	8,869
宇城市	1,165,256	5,670,961	20,968
阿蘇市	673,984	3,679,638	12,820
天草市	1,877,115	8,684,822	33,000
合志市	583,082	3,590,653	11,796
美里町	266,687	1,599,827	5,321
玉東町	98,031	612,483	1,996
南関町	190,044	1,105,005	3,729
長洲町	159,072	1,090,461	3,409
和水町	240,973	1,489,503	4,883
大津町	357,507	2,316,075	7,430
菊陽町	362,508	2,331,160	7,504

市町村名	人口補正後の市町村道延長の数値(m)	人口補正後の市町村道面積の数値(m <sup>2</sup> )	自税環境性能割交付金(千円)
南小国町	213,408	1,086,596	3,921
小国町	275,021	1,542,067	5,300
産山村	141,107	867,074	2,849
高森町	241,173	1,472,351	4,856
西原村	138,944	891,019	2,871
南阿蘇村	426,987	2,218,629	7,925
御船町	313,359	1,506,584	5,605
嘉島町	133,201	904,226	2,839
益城町	325,666	1,849,534	6,318
甲佐町	237,695	1,279,799	4,488
山都町	845,944	4,233,642	15,424
氷川町	271,162	1,308,971	4,859
芦北町	346,859	1,962,996	6,716
津奈木町	105,300	548,923	1,956
錦町	248,334	1,168,532	4,397
多良木町	234,153	1,424,482	4,706
湯前町	85,760	594,618	1,848
水上村	132,769	782,413	2,624
相良村	104,193	841,044	2,452
五木村	128,842	912,899	2,811
山江村	127,463	730,452	2,483
球磨村	125,377	783,705	2,553
あさぎり町	443,465	2,475,843	8,528
苓北町	247,689	1,182,324	4,416

## 48 軽油引取税の指定市交付金に関する調

(単位：円)

交付対象市:熊本市

交付年度	交 付 金 額			
	8月交付分	12月交付分	3月交付分	計
平成28年度	1,120,292,591	998,983,832	747,629,577	2,866,906,000
平成29年度	1,256,418,428	983,858,339	730,504,233	2,970,781,000
平成30年度	1,256,046,105	981,479,111	749,602,535	2,987,127,751
令和元年度	1,222,887,446	951,123,510	745,266,044	2,919,277,000
令和2年度	1,656,477,931	1,169,961,755	3,882,853,314	6,709,293,000

※軽油引取税交付金は、政令指定都市に対して交付する交付金である。

49 令和2年度 法人事業税の市町村交付金に関する調  
(単位：円)

市町村名	交 付 額	市町村名	交 付 額
総 計	1,552,037,000	南 小 国 町	785,000
市 計	1,313,138,000	小 国 町	1,680,000
郡 部 計	238,899,000	産 山 村	358,000
		高 森 町	1,558,000
熊 本 市	827,105,000	西 原 村	11,610,000
八 代 市	84,947,000	南 阿 蘇 村	4,500,000
人 吉 市	20,897,000	御 船 町	5,620,000
荒 尾 市	22,566,000	嘉 島 町	12,875,000
水 俣 市	15,305,000	益 城 町	31,941,000
玉 名 市	49,717,000	甲 佐 町	4,465,000
山 鹿 市	24,981,000	山 都 町	3,514,000
菊 池 市	43,422,000	氷 川 町	1,385,000
宇 土 市	30,426,000	芦 北 町	6,947,000
上 天 草 市	6,009,000	津 奈 木 町	499,000
宇 城 市	26,589,000	錦 町	2,651,000
阿 蘇 市	19,573,000	多 良 木 町	3,577,000
天 草 市	26,468,000	湯 前 町	357,000
合 志 市	115,133,000	水 上 村	280,000
美 里 町	2,779,000	相 良 村	1,219,000
玉 東 町	711,000	五 木 村	151,000
南 関 町	5,963,000	山 江 村	563,000
長 洲 町	17,433,000	球 磨 村	137,000
和 水 町	3,366,000	あ さ ぎ り 町	2,696,000
大 津 町	33,835,000	荅 北 町	1,939,000
菊 陽 町	73,505,000		

## 50 県民一人当たり税負担額

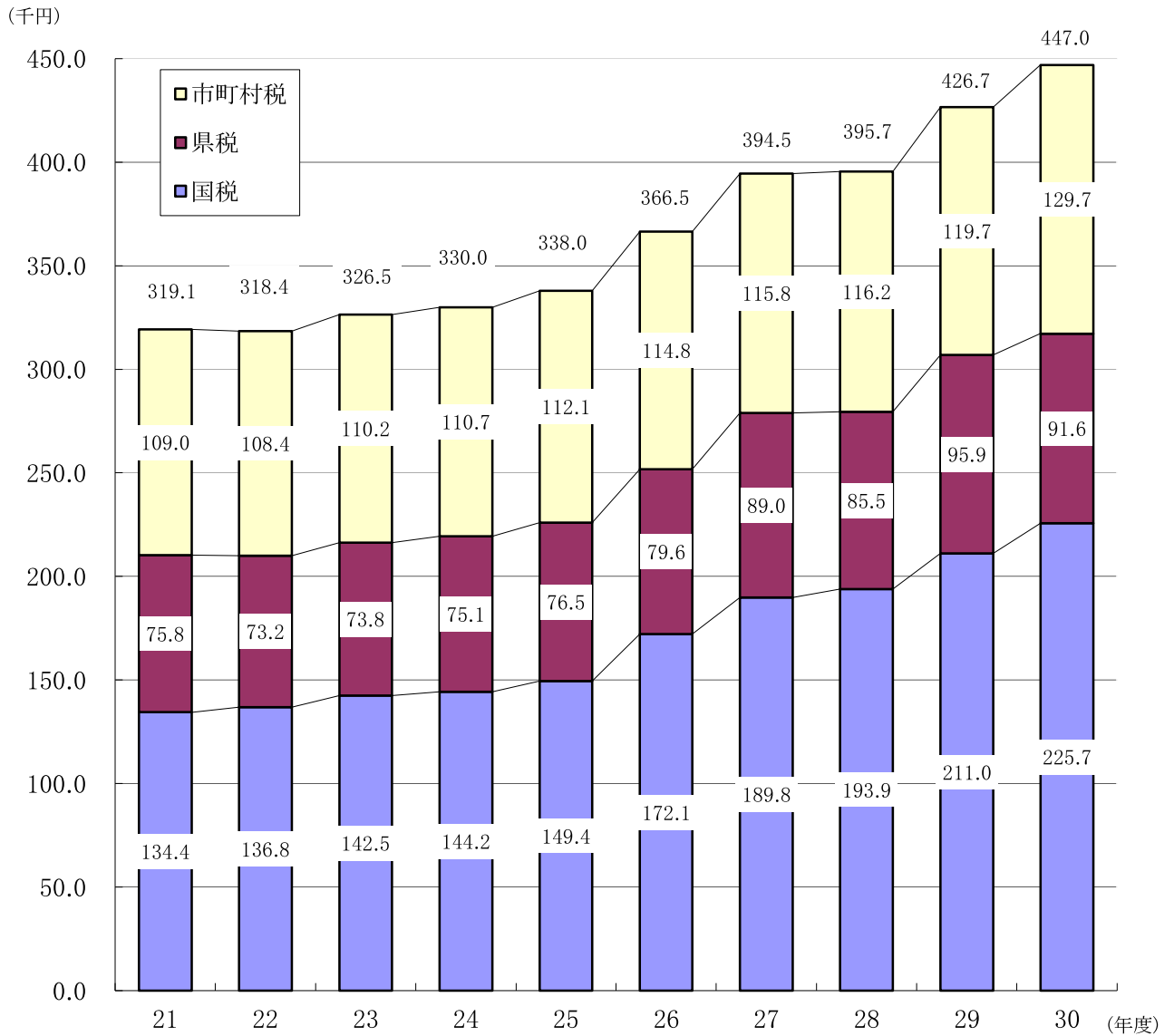

(注) 1 県民人口は「熊本県統計年鑑(世帯数及び人口の推移)」によります。

2 各項目の係数は、表示単位未満を四捨五入したものであり、その内訳は合計と一致しない場合があります。

## 51 租 税 負 担

### (1) 全 国

年 度	国民所得 (億円)	租 税 総 額 (億円)			負 担 率	
		国 税	地 方 税	計	国 税	地 方 税
21	3,527,011	402,433	351,830	754,262	11.4	10.0
22	3,646,882	437,074	343,163	780,237	12.0	9.4
23	3,574,735	451,754	341,714	793,468	12.6	9.6
24	3,581,562	470,492	344,608	815,100	13.1	9.6
25	3,725,700	512,274	353,743	866,017	13.7	9.5
26	3,766,776	578,492	367,855	946,346	15.4	9.8
27	3,926,293	599,694	390,985	990,679	15.3	10.0
28	3,922,939	589,563	393,924	983,486	15.0	10.0
29	4,005,164	623,803	399,044	1,022,847	15.6	10.0
30	4,022,687	642,241	407,514	1,049,755	16.0	10.1

出典：令和3年版地方財政白書(総務省)\_\_第18表 国民所得に対する租税負担率

(注) 1 国民所得は、内閣府の「国民経済計算(08SNA)」による

2 人口は人口推計(総務省統計局)による毎年10月1日時点の値

### (2) 熊本県

年 度	県民所得 A	税負担額			
		国 税 B	地 方 税		
			県 税 C	市町村税 D	計 E
21	3,964,929	244,031	137,571	197,872	335,443
22	4,092,850	248,552	133,065	197,010	330,075
23	4,161,815	258,366	133,799	199,662	333,461
24	4,150,311	260,630	135,632	200,069	335,701
25	4,235,086	269,135	137,742	202,025	339,767
26	4,202,657	308,807	142,818	206,060	348,878
27	4,302,043	338,962	158,958	206,750	365,708
28	4,460,609	344,118	151,785	206,319	358,104
29	4,613,395	372,550	169,378	211,351	380,729
30	4,650,302	396,439	160,869	227,897	388,766

(注) 1 県民所得(平成21年度～平成30年度)は、平成30年度県民経済計算による

2 市町村税は、国民健康保険税を除く

3 各項目の計数は、表示単位未満を四捨五入したものであり、その内訳は合計と一致しない場合があります。



## 額 調

計	一人当たり租税負担額 (円)			人口 (万人)
	国 税	地 方 税	計	
21.4	314,327	274,803	589,129	12,803
21.4	341,304	267,970	609,275	12,806
22.2	353,402	267,319	620,721	12,783
22.8	368,753	270,090	638,843	12,759
23.2	402,067	277,641	679,709	12,741
25.1	454,646	289,103	743,749	12,724
25.2	471,828	307,620	779,448	12,710
25.1	464,479	310,347	774,825	12,693
25.5	492,308	314,927	807,235	12,671
26.1	507,941	322,298	830,240	12,644

(単位：百万円)

合 計	税負担率%				合 計
	国 税	地 方 税			
		県 税	市 町 村 税	計	
F	B/A	C/A	D/A	E/A	F/A
579,474	6.2	3.5	5.0	8.5	14.6
578,627	6.1	3.3	4.8	8.1	14.1
591,827	6.2	3.2	4.8	8.0	14.2
596,331	6.3	3.3	4.8	8.1	14.4
608,902	6.4	3.3	4.8	8.0	14.4
657,685	7.3	3.4	4.9	8.3	15.6
704,670	7.9	3.7	4.8	8.5	16.4
702,222	7.7	3.4	4.6	8.0	15.7
753,279	8.1	3.7	4.6	8.3	16.3
785,205	8.5	3.5	4.9	8.4	16.9

## 5 2 争 訟 に 関 す る 調

### (1) 不服申立件数及び処理状況

区 分	不服申立件数			処理内容						処理未済		
	繰越分	元年度	計	却下	棄却	一部 取消	全部 取消	取下	計	国税決 定未済	その他	計
個 人 事 業 税												
不 動 産 取 得 税		5	5		4				4		1	1
そ の 他 の 税												
滞 納 処 分		1	1	1					1			
そ の 他												
計		6	6	1	4				5		1	1

### (2) 訴訟に関する調

区 分	発 生 件 数			完 結 内 容						継 続 件 数	左の内訳		
	繰越分	元年度	計	取下	却下	勝訴	一部 敗訴	敗訴	計		1審	2審	3審
賦 課													
滞 納 処 分													
そ の 他													
計													



## 53 熊本県税特別措置条例による

年度別 区分		平成29年度			平成30年度	
		法人事業税	不動産取得税	計	法人事業税	不動産取得税
過疎法	算出税額	1,992	31,414	33,406	4,985	106,331
	課税免除額	(2) 389	(7) 20,442	(9) 20,831	(1) 220	(6) 106,331
	課税額	1,603	10,972	12,575	4,765	0
山振法	算出税額					
	課税免除額					
	課税額					
半振法	算出税額	7,168		7,168	10,318	7,846
	課税免除額	(1) 47		(1) 47	(1) 217	(1) 7,062
	課税額	7,121		7,121	10,101	784
企立法	算出税額		49,973	49,973		110,862
	課税免除額		(8) 43,732	(8) 43,732		(13) 103,779
	課税額		6,241	6,241		7,083
地域未来法	算出税額					
	課税免除額					
	課税額					
計	算出税額	9,160	81,387	90,547	15,303	225,039
	課税免除額	(3) 436	(15) 64,174	(18) 64,610	(2) 437	(20) 217,172
	課税額	8,724	17,213	25,937	14,866	7,867

※( )は、課税免除等の件数。

※表中の省略用語(根拠法名)は、次のとおり。

過疎法・・・過疎地域自立促進特別措置法

山振法・・・山村振興法

半振法・・・半島振興法

企立法・・・企業立地の促進等による地域における産業集積の形成及び活性化に関する法律

地域未来法・・・地域経済牽引事業の促進による地域の成長発展の基盤強化に関する法律

県税の課税額及び課税免除額調

(単位：千円)

マ	令和元年度			令和2年度			
	計	法人事業税	不動産取得税	計	法人事業税	不動産取得税	計
	111,316	5,819	23,005	28,824	6,590	18,487	25,077
(7)	106,551	(3) 777	(3) 22,507	(6) 23,284	(3) 682	(4) 17,368	(7) 18,050
	4,765	5,042	498	5,540	5,908	1,119	7,027
	18,164	3,621		3,621			
(2)	7,279	(1) 73		(1) 73			
	10,885	3,548		3,548			
	110,862		46,542	46,542		33,751	33,751
(13)	103,779		(3) 43,208	(3) 43,208		(2) 33,588	(2) 33,588
	7,083		3,334	3,334		163	163
			48,819	48,819		389,495	389,495
			(7) 47,420	(7) 47,420		(21) 382,491	(21) 382,491
			1,399	1,399		7,004	7,004
	240,342	9,440	118,366	127,806	6,590	441,733	448,323
(22)	217,609	(4) 850	(13) 113,135	(17) 113,985	(3) 682	(27) 433,447	(30) 434,129
	22,733	8,590	5,231	13,821	5,908	8,286	14,194

54 令和2年度都道府県税決算（見込）額調

(単位：千円，%)

	予 算 額		調 定 額		収 入 額		収 入 率	
	税 額	対前年度比	税 額	対前年度比	税 額	対前年度比	R1年度	H30年度
北海道	589,299,690	99.0	602,377,852	99.3	591,591,771	99.0	98.2	98.5
青森県	144,586,888	99.5	148,191,472	100.4	146,191,197	100.2	98.7	98.8
岩手県	127,053,000	98.3	130,170,825	98.9	127,966,675	98.4	98.3	98.8
宮城県	292,489,000	100.2	297,018,810	100.5	292,886,140	100.3	98.6	98.8
秋田県	90,925,695	100.6	93,326,932	100.9	91,917,441	100.5	98.5	98.8
山形県	108,600,000	98.7	112,029,983	100.3	110,338,972	99.9	98.5	98.9
福島県	239,271,328	102.3	244,590,529	102.4	239,802,670	102.4	98.0	98.1
茨城県	377,777,820	99.9	386,643,259	100.9	381,277,781	100.8	98.6	98.7
栃木県	240,000,000	98.4	246,419,593	99.4	242,551,486	99.1	98.4	98.7
群馬県	241,739,925	98.7	248,393,256	99.7	244,596,451	99.5	98.5	98.6
埼玉県	768,100,000	100.7	788,490,374	101.0	775,831,682	101.0	98.4	98.4
千葉県	993,088,478	103.1	1,038,206,426	104.3	1,019,078,917	104.0	98.2	98.4
東京都	4,121,522,193	97.8	4,295,363,012	100.8	4,239,775,993	100.4	98.7	99.1
神奈川県	1,156,824,770	103.5	1,180,451,528	104.3	1,163,850,001	104.1	98.6	98.7
新潟県	257,752,000	101.8	261,018,884	102.2	258,145,146	101.9	98.9	99.2
富山県	146,553,000	103.5	150,959,218	104.3	148,027,783	103.9	98.1	98.4
石川県	150,505,681	97.8	154,914,678	98.7	151,833,919	98.2	98.0	98.6
福井県	111,348,788	93.9	117,712,857	97.5	116,287,233	97.3	98.8	99.0
山梨県	91,108,656	97.4	93,805,381	99.1	92,201,673	98.5	98.3	98.8
長野県	228,301,653	97.8	232,523,032	98.2	228,778,612	97.6	98.4	99.0
岐阜県	238,500,000	98.7	249,509,561	100.7	242,400,801	99.4	97.2	98.4
静岡県	451,800,000	96.1	467,299,737	97.6	456,851,693	96.6	97.8	98.8
愛知県	1,140,200,000	95.4	1,174,361,796	96.7	1,155,264,927	96.2	98.4	98.9
三重県	246,567,000	99.2	256,989,362	99.8	251,687,212	99.0	97.9	98.7
滋賀県	163,168,700	95.0	170,095,545	97.0	165,451,071	96.1	97.3	98.2
京都府	262,928,000	95.3	268,966,037	96.4	263,519,520	95.6	98.0	98.8
大阪府	1,476,654,000	101.9	1,494,735,127	101.5	1,476,523,950	101.1	98.8	99.1
兵庫県	700,120,526	98.4	719,579,684	99.9	709,207,054	99.8	98.6	98.7
奈良県	121,070,000	100.4	123,812,313	100.7	121,173,798	100.3	97.9	98.2
和歌山県	93,137,200	100.5	96,092,814	100.2	94,671,975	100.2	98.5	98.5
鳥取県	51,569,451	94.7	54,383,027	98.9	53,580,627	98.4	98.5	99.1
島根県	69,004,683	99.5	70,693,151	100.5	69,909,369	100.2	98.9	99.2
岡山県	227,727,583	97.9	234,477,580	99.6	231,105,574	99.2	98.6	99.0
広島県	324,147,130	99.5	333,629,578	100.9	327,652,178	100.6	98.2	98.5
山口県	169,653,234	96.5	176,531,874	96.8	173,965,040	96.4	98.5	99.0
徳島県	76,000,000	101.3	78,606,854	101.5	77,732,449	101.3	98.9	99.1
香川県	123,048,011	100.2	126,278,688	100.7	124,755,311	100.5	98.8	99.0
愛媛県	149,400,000	98.5	150,734,189	98.6	149,550,366	98.5	99.2	99.3
高知県	64,636,673	99.9	64,887,656	99.0	64,242,478	98.9	99.0	99.1
福岡県	625,531,197	100.9	641,942,365	101.5	632,200,974	101.3	98.5	98.7
佐賀県	87,624,000	98.0	89,984,135	98.5	88,916,827	98.4	98.8	99.0
長崎県	118,330,436	99.0	120,032,939	99.1	118,547,394	99.1	98.8	98.8
熊本県	150,417,929	96.2	156,716,634	97.8	154,442,441	97.7	98.5	98.6
大分県	120,260,000	96.1	121,973,015	96.3	120,380,516	96.2	98.7	98.8
宮崎県	98,650,000	100.5	101,823,161	101.0	100,610,223	101.0	98.8	98.9
鹿児島県	147,338,160	100.0	150,276,770	100.1	148,438,053	100.2	98.8	98.7
沖縄県	131,461,500	97.2	135,847,957	98.3	132,940,504	97.6	97.9	98.6
合 計	18,105,793,978	99.2	18,652,869,449	100.5	18,368,653,868	100.1	98.5	98.8

出典：一般社団法人地方行財政調査会「2020年度都道府県税決算見込額調べ(出納閉鎖日現在)」

(単位：千円，%)

都道府県名	個人県民税			法人県民税			利子割		
	調定額	収入額	収入率	調定額	収入額	収入率	調定額	収入額	収入率
北海道	147,011,223	142,367,947	96.8	15,420,634	15,146,229	98.2	941,324	941,324	100.0
青森県	36,079,956	34,659,379	96.1	2,890,109	2,859,739	98.9	182,130	182,130	100.0
岩手県	38,466,434	37,469,697	97.4	3,708,308	3,654,378	98.5	169,217	169,217	100.0
宮城県	65,102,467	62,779,188	96.4	10,291,786	10,155,585	98.7	296,389	296,389	100.0
秋田県	27,631,388	26,837,461	97.1	2,504,879	2,466,901	98.5	140,732	140,732	100.0
山形県	34,233,180	33,255,716	97.1	2,955,032	2,902,476	98.2	197,467	197,467	100.0
福島県	65,500,778	62,932,092	96.1	6,570,486	6,432,479	97.9	316,369	316,369	100.0
茨城県	117,064,770	113,735,188	97.2	9,588,841	9,455,653	98.6	554,187	554,187	100.0
栃木県	78,624,904	75,902,371	96.5	6,605,689	6,498,140	98.4	360,466	360,466	100.0
群馬県	76,115,873	73,576,005	96.7	7,243,887	7,168,897	99.0	409,778	409,778	100.0
埼玉県	306,573,575	297,262,422	97.0	18,572,529	18,373,365	98.9	1,491,831	1,493,635	100.1
千葉県	284,301,924	272,491,896	95.8	16,899,003	16,314,659	96.5	1,365,092	1,365,092	100.0
東京都	1,015,026,328	991,245,899	97.7	166,123,481	161,860,900	97.4	6,925,053	6,896,640	99.6
神奈川県	352,314,784	343,567,881	97.5	29,761,983	29,242,371	98.3	1,693,230	1,693,230	100.0
新潟県	61,138,329	59,496,440	97.3	6,872,264	6,805,828	99.0	395,219	395,219	100.0
富山県	42,163,737	40,604,638	96.3	3,710,242	3,634,743	98.0	262,714	262,714	100.0
石川県	45,470,762	43,941,589	96.6	4,787,116	4,662,957	97.4	255,797	255,797	100.0
福井県	30,690,687	29,835,349	97.2	3,089,956	3,042,955	98.5	198,062	198,062	100.0
山梨県	31,064,921	30,334,147	97.6	2,997,361	2,895,469	96.6	167,814	167,814	100.0
長野県	75,937,314	74,407,071	98.0	6,435,547	6,299,418	97.9	410,940	410,940	100.0
岐阜県	79,832,216	76,940,869	96.4	6,261,780	5,920,929	94.6	520,305	520,305	100.0
静岡県	127,291,921	123,224,315	96.8	11,522,838	10,858,262	94.2	861,390	861,390	100.0
愛知県	328,036,087	318,256,288	97.0	38,485,253	37,355,783	97.1	2,231,318	2,231,318	100.0
三重県	74,795,113	72,355,769	96.7	5,967,754	5,813,964	97.4	478,180	478,180	100.0
滋賀県	58,595,983	56,699,401	96.8	4,875,718	4,782,274	98.1	391,380	391,380	100.0
京都府	78,743,940	77,180,571	98.0	10,867,207	10,513,194	96.7	572,287	572,287	100.0
大阪府	311,925,053	303,865,706	97.4	54,166,752	52,938,233	97.7	2,994,476	2,994,476	100.0
兵庫県	218,030,430	211,216,104	96.9	15,820,951	15,578,773	98.5	1,687,582	1,681,055	99.6
奈良県	55,403,030	53,983,267	97.4	2,760,709	2,695,538	97.6	504,687	504,687	100.0
和歌山県	31,696,038	30,959,160	97.7	2,527,305	2,481,575	98.2	271,163	271,163	100.0
鳥取県	17,216,882	16,873,016	98.0	1,566,042	1,547,672	98.8	125,585	125,585	100.0
島根県	21,466,701	21,133,513	98.4	2,036,610	2,010,720	98.7	182,147	182,147	100.0
岡山県	56,430,672	54,884,501	97.3	6,395,956	6,288,798	98.3	462,292	462,292	100.0
広島県	90,916,269	87,986,291	96.8	10,443,058	10,284,159	98.5	783,925	783,925	100.0
山口県	48,383,230	47,062,834	97.3	4,255,521	4,192,471	98.5	519,220	519,220	100.0
徳島県	25,496,861	24,905,969	97.7	2,382,919	2,360,864	99.1	208,264	208,264	100.0
香川県	36,020,273	35,069,714	97.4	4,001,471	3,950,084	98.7	371,480	371,480	100.0
愛媛県	43,996,619	43,336,123	98.5	4,396,795	4,351,645	99.0	398,690	398,690	100.0
高知県	21,952,200	21,540,110	98.1	1,744,020	1,721,641	98.7	286,203	286,203	100.0
福岡県	144,586,965	139,527,577	96.5	18,643,288	18,267,979	98.0	782,384	782,384	100.0
佐賀県	25,417,008	24,832,344	97.7	2,344,749	2,311,455	98.6	157,941	157,941	100.0
長崎県	40,539,890	39,424,451	97.2	3,136,055	3,102,544	98.9	165,738	165,738	100.0
熊本県	42,190,292	40,816,938	96.7	5,095,515	5,026,967	98.7	234,409	234,409	100.0
大分県	35,528,464	34,755,897	97.8	3,309,222	3,248,922	98.2	192,685	192,685	100.0
宮崎県	31,129,791	30,400,869	97.7	2,699,323	2,659,882	98.5	110,667	110,667	100.0
鹿児島県	46,368,017	45,112,303	97.3	3,920,595	3,885,232	99.1	221,067	221,067	100.0
沖縄県	44,399,062	42,924,351	96.7	4,093,757	3,994,792	97.6	124,194	124,194	100.0
合計	5,066,902,341	4,921,970,627	97.1	560,750,295	548,017,494	97.7	32,573,470	32,540,334	99.9

出典：一般社団法人地方行政調査会「2020年度都道府県税決算見込額調べ(出納閉鎖日現在)」

(単位:千円, %)

都道府県名	個人事業税			法人事業税			地方消費税(譲渡割)		
	調定額	収入額	収入率	調定額	収入額	収入率	調定額	収入額	収入率
北海道	5,356,186	5,012,333	93.6	119,801,542	117,853,738	98.4	126,497,254	126,497,254	100.0
青森県	975,290	961,057	98.5	23,056,071	22,695,707	98.4	28,170,579	28,170,579	100.0
岩手県	1,180,537	1,150,629	97.5	24,991,693	24,389,849	97.6	23,042,955	23,042,955	100.0
宮城県	3,235,744	3,110,872	96.1	73,046,699	71,933,508	98.5	61,745,212	61,745,212	100.0
秋田県	825,951	812,127	98.3	17,939,376	17,521,858	97.7	16,393,118	16,393,118	100.0
山形県	1,128,748	1,098,628	97.3	20,716,566	20,189,265	97.5	22,200,336	22,200,336	100.0
福島県	2,131,569	1,995,384	93.6	54,380,885	53,076,291	97.6	42,117,347	42,117,347	100.0
茨城県	3,353,407	3,248,516	96.9	83,174,158	82,242,526	98.9	56,754,896	56,754,896	100.0
栃木県	2,235,636	2,182,331	97.6	52,126,865	51,500,893	98.8	39,298,681	39,298,681	100.0
群馬県	2,156,588	2,103,775	97.6	52,612,587	51,780,516	98.4	48,824,667	48,824,667	100.0
埼玉県	14,220,342	13,965,909	98.2	139,866,910	138,082,307	98.7	138,869,887	138,869,887	100.0
千葉県	8,633,615	8,464,868	98.0	135,339,352	130,721,060	96.6	104,352,437	104,352,437	100.0
東京都	55,791,887	54,629,204	97.9	1,122,594,649	1,100,208,981	98.0	1,473,088,432	1,473,088,432	100.0
神奈川県	19,779,352	19,392,521	98.0	252,775,310	249,563,459	98.7	200,161,651	200,161,651	100.0
新潟県	2,323,667	2,265,897	97.5	56,411,425	55,504,780	98.4	54,368,932	54,368,932	100.0
富山県	1,319,669	1,273,481	96.5	30,620,455	29,888,636	97.6	37,796,274	37,796,274	100.0
石川県	1,775,280	1,698,025	95.6	33,565,905	32,657,093	97.3	32,980,472	32,980,472	100.0
福井県	1,137,855	1,096,489	96.4	27,569,703	27,239,631	98.8	21,593,860	21,593,860	100.0
山梨県	1,156,539	1,120,532	96.9	20,070,219	19,520,072	97.3	14,080,695	14,080,695	100.0
長野県	2,132,899	2,091,415	98.1	48,749,725	47,088,586	96.6	40,880,055	40,880,055	100.0
岐阜県	3,079,476	2,929,029	95.1	47,677,086	45,024,213	94.4	53,516,697	53,516,697	100.0
静岡県	6,279,321	6,130,899	97.6	115,458,384	110,826,171	96.0	76,417,938	76,417,938	100.0
愛知県	14,967,264	14,640,536	97.8	307,334,504	302,251,419	98.3	162,007,559	162,007,559	100.0
三重県	2,589,500	2,529,485	97.7	53,553,631	51,538,989	96.2	36,039,091	36,039,091	100.0
滋賀県	1,734,938	1,686,444	97.2	40,795,062	39,561,036	97.0	24,254,805	24,254,805	100.0
京都府	4,360,506	4,255,868	97.6	76,791,219	74,746,749	97.3	43,653,724	43,653,724	100.0
大阪府	16,513,372	16,151,651	97.8	361,513,776	357,354,655	98.8	385,567,022	385,567,022	100.0
兵庫県	7,681,074	7,502,249	97.7	138,921,016	137,084,588	98.7	107,246,586	107,246,586	100.0
奈良県	1,439,208	1,417,782	98.5	18,941,078	18,470,233	97.5	17,575,985	17,575,985	100.0
和歌山県	1,206,906	1,201,148	99.5	18,220,623	17,795,831	97.7	17,667,214	17,667,214	100.0
鳥取県	536,043	517,876	96.6	11,072,616	10,719,480	96.8	9,768,899	9,768,899	100.0
島根県	718,856	692,222	96.3	15,106,996	14,819,116	98.1	13,848,287	13,848,287	100.0
岡山県	2,146,397	2,045,923	95.3	46,627,351	45,699,983	98.0	45,690,646	45,690,646	100.0
広島県	4,248,771	4,134,677	97.3	79,537,683	78,148,490	98.3	66,450,026	66,450,026	100.0
山口県	1,618,447	1,586,760	98.0	34,320,342	33,546,208	97.7	30,480,564	30,480,564	100.0
徳島県	568,096	559,221	98.4	18,134,735	17,983,409	99.2	11,539,074	11,539,074	100.0
香川県	930,274	911,069	97.9	28,294,663	27,971,423	98.9	26,769,549	26,769,549	100.0
愛媛県	1,391,535	1,343,835	96.6	33,034,109	32,779,850	99.2	24,956,313	24,956,313	100.0
高知県	839,691	832,828	99.2	11,834,704	11,701,503	98.9	13,096,974	13,096,974	100.0
福岡県	7,614,213	7,362,433	96.7	141,180,602	138,887,671	98.4	141,565,224	141,565,224	100.0
佐賀県	985,726	965,946	98.0	18,169,833	18,019,965	99.2	15,539,544	15,539,544	100.0
長崎県	1,411,761	1,384,585	98.1	23,591,004	23,461,164	99.4	21,851,399	21,851,399	100.0
熊本県	1,963,282	1,885,552	96.0	33,906,143	33,479,619	98.7	28,046,189	28,046,189	100.0
大分県	1,106,243	1,072,574	97.0	22,779,233	22,483,734	98.7	22,555,396	22,555,396	100.0
宮崎県	1,201,799	1,180,423	98.2	19,559,599	19,355,425	99.0	19,747,467	19,747,467	100.0
鹿児島県	1,411,173	1,386,904	98.3	26,840,180	26,664,169	99.3	28,467,317	28,467,317	100.0
沖縄県	2,024,290	1,988,521	98.2	28,965,979	28,251,840	97.5	23,489,325	23,489,325	100.0
合計	221,418,923	215,970,433	97.5	4,161,572,246	4,082,285,689	98.1	4,051,026,554	4,051,026,554	100.0

出典:一般社団法人地方財政調査会「2020年度都道府県税決算見込額調べ(出納閉鎖日現在)」



(単位：千円，%)

都道府県名	地方消費税(貨物割)			不動産取得税			道府県たばこ税		
	調定額	収入額	収入率	調定額	収入額	収入率	調定額	収入額	収入率
北海道	23,047,033	23,047,033	100.0	16,659,031	15,881,701	95.3	6,767,467	6,767,462	100.0
青森県	2,118,367	2,118,367	100.0	2,105,383	2,044,530	97.1	1,557,440	1,557,440	100.0
岩手県	169,442	169,442	100.0	2,746,145	2,596,314	94.5	1,350,067	1,350,064	100.0
宮城県	13,389,718	13,389,718	100.0	6,028,683	5,799,627	96.2	2,642,895	2,642,891	100.0
秋田県	1,476,082	1,476,082	100.0	1,695,177	1,578,039	93.1	1,045,072	1,045,072	100.0
山形県	1,176,461	1,176,461	100.0	2,163,608	2,116,028	97.8	1,047,157	1,047,157	100.0
福島県	2,007,671	2,007,671	100.0	4,225,924	4,070,819	96.3	2,338,323	2,338,322	100.0
茨城県	18,049,175	18,049,175	100.0	6,171,828	6,012,801	97.4	3,333,726	3,333,726	100.0
栃木県	367,541	367,541	100.0	4,947,397	4,710,343	95.2	2,176,091	2,176,088	100.0
群馬県	178,332	178,332	100.0	4,974,053	4,836,156	97.2	2,097,742	2,097,752	100.0
埼玉県	583,611	583,611	100.0	18,853,233	18,426,195	97.7	7,399,693	7,400,274	100.0
千葉県	341,387,060	341,387,060	100.0	17,589,048	16,612,106	94.4	6,434,142	6,434,106	100.0
東京都	217,231,761	217,231,761	100.0	74,692,935	72,895,037	97.6	14,951,925	14,922,878	99.8
神奈川県	150,495,688	150,495,688	100.0	26,546,136	25,127,833	94.7	8,710,482	8,710,473	99.9
新潟県	11,510,109	11,510,109	100.0	4,856,435	4,748,639	97.8	2,224,626	2,224,626	100.0
富山県	2,614,484	2,614,484	100.0	2,679,244	2,594,955	96.9	1,041,511	1,041,511	100.0
石川県	2,477,297	2,477,297	100.0	2,874,421	2,766,546	96.2	1,166,353	1,166,353	100.0
福井県	959,625	959,625	100.0	1,652,370	1,595,355	96.5	811,181	811,181	100.0
山梨県	122,265	122,265	100.0	2,117,061	2,016,947	95.3	906,227	906,227	100.0
長野県	138,401	138,401	100.0	4,508,457	4,302,967	95.4	1,958,252	1,958,252	100.0
岐阜県	177,649	177,649	100.0	5,036,826	4,859,677	96.5	1,884,533	1,884,532	100.0
静岡県	17,767,042	17,767,042	100.0	11,189,027	10,712,043	95.7	3,698,074	3,698,064	100.0
愛知県	100,296,325	100,296,325	100.0	26,870,752	26,103,915	97.1	7,536,783	7,536,783	100.0
三重県	24,892,767	24,892,767	100.0	4,766,750	4,652,277	97.6	1,845,998	1,845,998	100.0
滋賀県	113,155	113,155	100.0	4,625,291	3,842,776	83.1	1,382,803	1,382,803	100.0
京都府	558,234	558,234	100.0	9,281,834	8,595,133	92.6	2,393,308	2,393,276	100.0
大阪府	184,628,194	184,628,194	100.0	35,443,436	32,703,104	92.3	10,433,969	10,433,675	100.0
兵庫県	101,523,756	101,523,756	100.0	15,624,687	15,072,099	96.5	5,109,199	5,109,164	100.0
奈良県	2,503	2,503	100.0	2,276,436	2,113,815	92.9	1,127,157	1,127,135	100.0
和歌山県	3,441,837	3,441,837	100.0	1,975,820	1,860,939	94.2	1,029,167	1,029,167	100.0
鳥取県	536,726	536,726	100.0	911,949	859,165	94.2	554,981	554,981	100.0
島根県	896,783	896,783	100.0	1,120,156	1,043,466	93.2	612,993	612,981	100.0
岡山県	22,061,550	22,061,550	100.0	5,072,146	4,851,184	95.6	1,924,548	1,924,443	100.0
広島県	9,739,393	9,739,393	100.0	8,793,954	8,149,774	92.7	2,779,964	2,779,852	100.0
山口県	20,172,133	20,172,133	100.0	2,501,416	2,437,954	97.5	1,367,848	1,367,816	100.0
徳島県	1,482,109	1,482,109	100.0	1,703,852	1,666,230	97.8	760,127	760,100	100.0
香川県	2,974,297	2,974,297	100.0	2,802,880	2,730,709	97.4	1,004,246	1,004,246	100.0
愛媛県	9,842,287	9,842,287	100.0	2,931,110	2,866,256	97.8	1,360,138	1,360,109	100.0
高知県	318,076	318,076	100.0	1,143,255	1,125,871	98.5	774,982	774,973	100.0
福岡県	59,756,067	59,756,067	100.0	18,483,147	17,711,643	95.8	5,818,151	5,818,094	100.0
佐賀県	1,549,472	1,549,472	100.0	1,848,994	1,806,294	97.7	952,617	952,617	100.0
長崎県	4,864,545	4,864,545	100.0	2,280,143	2,211,134	97.0	1,445,311	1,445,311	100.0
熊本県	1,176,214	1,176,214	100.0	3,773,902	3,571,600	94.6	1,891,229	1,891,229	100.0
大分県	8,364,556	8,364,556	100.0	2,267,297	2,212,043	97.6	1,223,447	1,223,447	100.0
宮崎県	342,633	342,633	100.0	2,241,195	2,188,143	97.6	1,206,423	1,206,423	100.0
鹿児島県	3,864,408	3,864,408	100.0	3,770,292	3,616,995	95.9	1,682,248	1,682,236	100.0
沖縄県	1,882,472	1,882,472	100.0	4,475,230	4,029,533	90.0	1,728,064	1,728,064	100.0
合計	1,372,725,306	1,372,725,306	100.0	391,298,347	374,326,710	95.7	133,488,679	133,459,374	100.0

出典：一般社団法人地方行財政調査会「2020年度都道府県税決算見込額調べ(出納閉鎖日現在)」

(単位：千円，%)

都道府県名	ゴルフ場利用税			軽油引取税			自動車税環境性能割		
	調定額	収入額	収入率	調定額	収入額	収入率	調定額	収入額	収入率
北海道	1,345,660	1,312,839	97.6	56,525,504	54,556,060	96.5	4,253,383	4,252,960	100.0
青森県	136,603	132,316	96.9	13,261,558	13,261,558	100.0	875,146	875,146	100.0
岩手県	260,207	244,064	93.8	15,474,891	15,190,565	98.2	837,877	837,877	100.0
宮城県	638,414	638,414	100.0	25,317,402	25,317,402	100.0	1,651,241	1,651,023	100.0
秋田県	145,491	145,491	100.0	9,245,973	9,245,659	99.9	683,062	683,062	100.0
山形県	110,116	107,937	98.0	9,234,481	9,234,481	100.0	756,518	756,518	100.0
福島県	542,375	513,995	94.8	26,514,965	26,514,522	100.0	1,361,856	1,361,856	100.0
茨城県	2,387,339	2,307,459	96.7	32,201,962	32,038,752	99.5	2,318,787	2,318,787	100.0
栃木県	2,005,133	1,986,653	99.1	21,274,794	21,274,323	100.0	1,584,777	1,584,777	100.0
群馬県	1,007,602	996,979	98.9	16,961,807	16,961,807	100.0	1,788,440	1,788,440	100.0
埼玉県	1,869,072	1,849,347	98.9	49,887,728	49,689,372	99.6	5,251,933	5,251,933	100.0
千葉県	3,898,053	3,849,872	98.8	38,663,833	38,654,387	100.0	4,305,191	4,297,682	99.8
東京都	549,867	549,867	100.0	36,579,833	35,377,627	96.7	9,107,498	9,109,234	100.0
神奈川県	1,352,877	1,352,877	100.0	40,048,915	38,478,088	96.1	6,304,967	6,306,037	100.0
新潟県	465,536	460,081	98.8	22,792,763	22,749,860	99.8	1,472,595	1,472,595	100.0
富山県	258,248	248,884	96.4	10,847,472	10,503,336	96.8	779,845	779,845	100.0
石川県	508,638	467,783	92.0	9,517,485	9,421,207	99.0	954,739	954,820	100.0
福井県	214,222	214,222	100.0	7,793,064	7,792,657	100.0	679,616	679,616	100.0
山梨県	689,559	689,559	100.0	6,851,926	6,851,926	100.0	649,085	639,382	98.5
長野県	679,170	674,104	99.3	17,398,548	17,398,548	100.0	1,591,264	1,591,264	100.0
岐阜県	1,505,665	1,464,000	97.2	16,307,428	15,889,205	97.4	1,811,228	1,811,161	100.0
静岡県	2,195,924	2,158,720	98.3	36,607,701	36,607,496	100.0	2,929,441	2,929,441	100.0
愛知県	1,327,177	1,327,177	100.0	57,863,428	56,601,364	97.8	8,494,994	8,494,766	100.0
三重県	1,602,446	1,573,868	98.2	20,773,722	20,421,142	98.3	1,703,751	1,703,751	100.0
滋賀県	969,330	948,890	97.9	12,950,288	12,525,868	96.7	1,142,249	1,142,199	100.0
京都府	707,518	707,518	100.0	13,850,225	13,493,418	97.4	1,857,021	1,857,022	100.0
大阪府	1,303,528	1,253,948	96.2	44,825,210	44,342,477	98.9	6,244,787	6,244,405	100.0
兵庫県	3,305,554	3,259,785	98.6	39,148,651	39,047,560	99.7	3,953,990	3,953,990	100.0
奈良県	833,849	819,589	98.3	6,796,900	6,472,291	95.2	882,683	882,683	100.0
和歌山県	302,860	302,760	100.0	6,006,326	5,950,566	99.1	655,292	655,292	100.0
鳥取県	89,718	88,281	98.4	4,645,738	4,645,541	100.0	372,068	372,068	100.0
島根県	88,714	88,714	100.0	5,178,167	5,178,057	100.0	429,424	429,424	100.0
岡山県	627,662	626,952	99.9	19,355,445	19,050,825	98.4	1,373,261	1,373,261	100.0
広島県	666,375	661,864	99.3	23,062,444	22,509,908	97.6	2,242,285	2,242,285	100.0
山口県	423,631	423,631	100.0	13,481,452	13,208,520	98.0	1,062,140	1,062,140	100.0
徳島県	233,880	233,880	100.0	5,510,642	5,509,068	100.0	479,164	479,164	100.0
香川県	328,249	328,249	100.0	9,085,479	9,083,517	100.0	619,622	619,622	100.0
愛媛県	332,503	332,503	100.0	10,113,293	10,112,642	100.0	801,950	801,950	100.0
高知県	211,201	211,201	100.0	4,547,272	4,526,780	99.5	383,085	383,085	100.0
福岡県	979,485	953,880	97.4	37,708,193	37,080,023	98.3	3,816,119	3,816,119	100.0
佐賀県	279,968	279,968	100.0	9,154,892	8,949,305	97.8	457,908	457,908	100.0
長崎県	273,391	268,693	98.3	6,900,305	6,836,495	99.1	589,790	589,790	100.0
熊本県	528,968	521,300	98.6	14,606,153	14,604,960	100.0	1,112,122	1,112,122	100.0
大分県	325,234	325,234	100.0	8,710,355	8,702,919	99.9	679,539	679,539	100.0
宮崎県	348,377	348,377	100.0	8,976,034	8,843,102	98.5	634,801	634,801	100.0
鹿児島県	371,301	371,301	100.0	12,209,647	12,158,399	99.6	807,543	807,543	100.0
沖縄県	738,366	737,854	99.9	7,303,909	7,266,976	99.5	491,404	491,462	100.0
合計	39,965,057	39,360,881	98.5	922,074,203	910,130,561	98.7	93,235,482	93,219,848	100.0

出典：一般社団法人地方行財政調査会「2020年度都道府県税決算見込額調べ(出納閉鎖日現在)」

(単位：千円，%)

都道府県名	自動車税種別割			釧 区 税			固定資産税(特別分)		
	調定額	収入額	収入率	調定額	収入額	収入率	調定額	収入額	収入率
北海道	75,663,366	75,431,380	99.7	37,220	37,150	99.8	400,046	400,046	100.0
青森県	16,389,295	16,341,738	99.7	2,339	2,339	100.0	925,165	925,165	100.0
岩手県	17,570,591	17,540,323	99.8	18,736	18,736	100.0	0	0	0.0
宮城県	32,800,239	32,722,511	99.8	2,498	2,498	100.0	0	0	0.0
秋田県	13,330,388	13,325,115	99.9	9,248	8,653	93.6	0	0	0.0
山形県	15,895,605	15,880,931	99.9	2,289	2,289	100.0	0	0	0.0
福島県	30,218,974	30,111,310	99.6	10,349	10,349	100.0	5,403,322	5,403,322	100.0
茨城県	50,416,482	49,952,848	99.1	4,245	4,245	100.0	0	0	0.0
栃木県	34,667,328	34,634,689	99.9	7,822	7,822	100.0	0	0	0.0
群馬県	33,857,910	33,812,445	99.9	1,557	1,557	100.0	0	0	0.0
埼玉県	84,537,524	84,344,834	99.8	5,092	5,092	100.0	0	0	0.0
千葉県	73,921,428	73,647,349	99.6	41,087	41,087	100.0	0	0	0.0
東京都	102,602,560	101,663,436	99.1	2,119	2,119	100.0	0	0	0.0
神奈川県	89,742,794	89,463,713	99.7	1	1	100.0	0	0	0.0
新潟県	31,214,681	31,198,848	99.9	32,827	32,827	100.0	0	0	0.0
富山県	16,787,863	16,752,332	99.8	708	708	100.0	0	0	0.0
石川県	17,798,456	17,602,093	98.9	422	352	83.4	0	0	0.0
福井県	12,063,622	12,027,009	99.7	2,123	2,123	100.0	0	0	0.0
山梨県	12,819,898	12,788,816	99.8	172	172	100.0	0	0	0.0
長野県	31,231,633	31,161,236	99.8	2,607	2,589	99.3	278,792	278,792	100.0
岐阜県	31,414,038	31,254,766	99.5	20,990	16,538	78.8	0	0	0.0
静岡県	53,715,788	53,379,258	99.4	4,141	4,141	100.0	0	0	0.0
愛知県	115,400,999	115,040,058	99.7	2,175	2,175	100.0	2,250,154	2,250,154	100.0
三重県	27,399,377	27,260,649	99.5	2,868	2,868	100.0	0	0	0.0
滋賀県	18,037,112	17,986,701	99.7	6,947	6,947	100.0	0	0	0.0
京都府	24,784,698	24,650,322	99.5	639	639	100.0	0	0	0.0
大阪府	77,630,804	77,358,830	99.6	40	40	100.0	125,078	125,078	100.0
兵庫県	60,826,835	60,555,913	99.6	10,128	10,128	100.0	0	0	0.0
奈良県	14,942,314	14,887,535	99.6	680	680	100.0	0	0	0.0
和歌山県	11,076,738	11,039,798	99.7	91	91	100.0	0	0	0.0
鳥取県	6,953,279	6,949,727	99.9	734	734	100.0	0	0	0.0
島根県	8,052,433	8,040,713	99.9	1,153	1,153	100.0	0	0	0.0
岡山県	25,565,554	25,526,174	99.8	10,736	10,736	100.0	0	0	0.0
広島県	33,186,309	33,093,241	99.7	4,385	4,385	100.0	0	0	0.0
山口県	17,674,493	17,658,130	99.9	10,075	10,075	100.0	0	0	0.0
徳島県	10,033,610	10,012,506	99.8	1,304	1,304	100.0	0	0	0.0
香川県	13,071,848	12,966,995	99.2	12	12	100.0	0	0	0.0
愛媛県	15,556,095	15,523,874	99.8	3,778	3,077	81.4	0	0	0.0
高知県	7,683,977	7,675,714	99.9	7,394	7,394	100.0	0	0	0.0
福岡県	59,814,991	59,666,106	99.8	5,016	4,279	85.3	0	0	0.0
佐賀県	10,345,990	10,314,575	99.7	231	231	100.0	0	0	0.0
長崎県	12,881,373	12,839,311	99.7	3,649	3,649	100.0	0	0	0.0
熊本県	21,950,486	21,906,479	99.8	9,550	9,523	99.7	0	0	0.0
大分県	14,110,675	14,087,740	99.8	11,690	11,690	100.0	0	0	0.0
宮崎県	13,349,042	13,316,017	99.8	7,295	7,279	99.8	0	0	0.0
鹿児島県	17,965,722	17,825,235	99.2	11,578	9,262	80.0	0	0	0.0
沖縄県	15,079,742	15,041,583	99.7	7,441	7,187	96.6	0	0	0.0
合計	1,532,034,959	1,526,260,905	99.6	328,181	318,924	97.2	9,382,557	9,382,557	100.0

出典：一般社団法人地方行財政調査会「2020年度都道府県税決算見込額調べ(出納閉鎖日現在)」

(単位：千円，%)

都道府県名	法定外普通税			狩猟税			法定外目的税		
	調定額	収入額	収入率	調定額	収入額	収入率	調定額	収入額	収入率
北海道	899,960	899,960	100.0	41,375	41,375	100.0	841,043	840,435	99.9
青森県	19,268,040	19,268,040	100.0	4,623	4,623	100.0	79,264	79,264	100.0
岩手県	0	0	0.0	13,047	13,047	100.0	91,508	91,508	100.0
宮城県	181,020	181,020	100.0	11,786	11,786	100.0	398,480	398,480	100.0
秋田県	0	0	0.0	1,119	1,119	100.0	229,656	229,656	100.0
山形県	0	0	0.0	4,545	4,545	100.0	148,455	148,455	100.0
福島県	0	0	0.0	14,202	14,202	100.0	438,144	438,144	100.0
茨城県	1,230,456	1,230,456	100.0	38,256	38,256	100.0	0	0	0.0
栃木県	0	0	0.0	22,762	22,762	100.0	0	0	0.0
群馬県	0	18,088	0.0	18,088	0	0.0	0	0	0.0
埼玉県	0	0	0.0	20,329	20,329	100.0	0	0	0.0
千葉県	0	0	0.0	30,442	30,442	100.0	0	0	0.0
東京都	0	0	0.0	4,038	4,038	100.0	89,620	89,208	99.5
神奈川県	0	0	0.0	15,017	15,017	100.0	0	0	0.0
新潟県	4,712,634	4,712,634	100.0	11,546	11,546	100.0	162,728	162,728	100.0
富山県	0	0	0.0	6,058	6,058	100.0	0	0	0.0
石川県	770,452	770,452	100.0	11,083	11,083	100.0	0	0	0.0
福井県	9,162,448	9,162,448	100.0	9,043	9,043	100.0	0	0	0.0
山梨県	0	0	0.0	11,932	11,932	100.0	0	0	0.0
長野県	0	0	0.0	14,282	14,282	100.0	0	0	0.0
岐阜県	0	0	0.0	12,563	12,563	100.0	2,506	2,506	100.0
静岡県	1,240,416	1,240,416	100.0	35,832	35,832	100.0	0	0	0.0
愛知県	0	0	0.0	10,282	10,282	100.0	449,413	449,413	100.0
三重県	0	0	0.0	20,841	20,841	100.0	557,410	557,410	100.0
滋賀県	0	0	0.0	12,817	12,817	100.0	31,492	31,492	100.0
京都府	0	0	0.0	18,727	18,727	100.0	155,864	155,864	100.0
大阪府	0	0	0.0	7,869	7,869	100.0	284,384	272,761	95.9
兵庫県	0	0	0.0	34,806	34,806	100.0	0	0	0.0
奈良県	0	0	0.0	12,021	12,021	100.0	127,010	127,010	100.0
和歌山県	0	0	0.0	15,434	15,434	100.0	0	0	0.0
鳥取県	0	0	0.0	6,431	6,431	100.0	7,211	7,211	100.0
島根県	747,020	747,020	100.0	12,406	12,406	100.0	161,383	161,383	100.0
岡山県	0	0	0.0	16,943	16,943	100.0	570,095	533,938	93.7
広島県	0	0	0.0	24,017	24,006	100.0	602,197	602,197	100.0
山口県	0	0	0.0	12,027	12,027	100.0	207,348	207,348	100.0
徳島県	0	0	0.0	13,267	13,267	100.0	0	0	0.0
香川県	0	0	0.0	4,345	4,345	100.0	0	0	0.0
愛媛県	1,226,520	1,226,520	100.0	24,400	24,400	100.0	255,182	255,182	100.0
高知県	0	0	0.0	20,631	20,631	100.0	0	0	0.0
福岡県	0	0	0.0	18,030	18,030	100.0	809,870	802,995	99.2
佐賀県	2,668,247	2,668,247	100.0	9,220	9,220	100.0	101,795	101,795	100.0
長崎県	0	0	0.0	8,699	8,699	100.0	89,712	89,712	100.0
熊本県	0	0	0.0	18,611	18,611	100.0	98,546	98,546	100.0
大分県	0	0	0.0	22,595	22,595	100.0	706,947	406,848	57.6
宮崎県	0	0	0.0	22,729	22,729	100.0	245,987	245,987	100.0
鹿児島県	2,142,355	2,142,355	100.0	25,488	25,488	100.0	197,837	197,837	100.0
沖縄県	902,386	902,386	100.0	2,976	2,976	100.0	39,653	39,653	100.0
合計	45,151,954	45,170,042	100.0	747,579	729,480	97.6	8,180,741	7,824,967	95.7

出典：一般社団法人地方行財政調査会「2020年度都道府県税決算見込額調べ(出納閉鎖日現在)」

(単位：千円，%)

都道府県名	旧法による税			自動車取得税・旧			自動車税・旧		
	調定額	収入額	収入率	調定額	収入額	収入率	調定額	収入額	収入率
北海道	0	0	0.0	1,513	753	49.8	867,088	303,792	35.0
青森県	0	0	0.0	0	0	0.0	114,114	52,080	45.6
岩手県	0	0	0.0	0	0	0.0	79,170	38,010	48.0
宮城県	0	0	0.0	0	0	0.0	0	0	0.0
秋田県	1,828	416	22.8	90	90	100.0	28,718	6,837	23.8
山形県	0	0	0.0	0	0	0.0	0	0	0.0
福島県	0	0	0.0	263	263	100.0	496,727	147,933	29.8
茨城県	1,264	520	41.1	0	0	0.0	0	0	0.0
栃木県	0	0	0.0	284	284	100.0	113,423	43,322	38.2
群馬県	0	0	0.0	0	0	0.0	144,345	41,257	28.6
埼玉県	0	0	0.0	0	0	0.0	487,085	213,170	43.8
千葉県	0	0	0.0	805	317	39.4	1,043,914	414,497	39.7
東京都	0	0	0.0	0	0	0.0	0	0	0.0
神奈川県	0	0	0.0	67	0	0.0	748,265	279,153	37.3
新潟県	0	0	0.0	0	0	0.0	0	0	0.0
富山県	0	0	0.0	0	0	0.0	70,694	25,184	35.6
石川県	0	0	0.0	0	0	0.0	0	0	0.0
福井県	0	0	0.0	0	0	0.0	85,420	27,608	32.3
山梨県	0	0	0.0	0	0	0.0	99,707	55,719	55.9
長野県	0	0	0.0	0	0	0.0	175,146	80,692	46.1
岐阜県	64,637	4,652	7.2	0	0	0.0	0	0	0.0
静岡県	84,574	120	0.1	0	0	0.0	0	0	0.0
愛知県	2,682	1,350	50.3	112	0	0.0	795,885	409,122	51.4
三重県	0	0	0.0	163	163	100.0	0	0	0.0
滋賀県	0	0	0.0	12	12	100.0	176,163	82,071	46.6
京都府	1,132	300	26.5	421	382	90.7	367,833	166,292	45.2
大阪府	454,121	30,821	6.8	717	638	89.0	703,360	268,048	38.1
兵庫県	0	0	0.0	0	0	0.0	654,439	330,498	50.5
奈良県	0	0	0.0	0	0	0.0	186,063	81,044	43.6
和歌山県	0	0	0.0	0	0	0.0	0	0	0.0
鳥取県	0	0	0.0	961	961	100.0	17,164	6,273	36.5
島根県	0	0	0.0	0	0	0.0	32,922	11,264	34.2
岡山県	0	0	0.0	0	0	0.0	146,326	57,425	39.2
広島県	0	0	0.0	0	0	0.0	148,523	57,705	38.9
山口県	0	0	0.0	0	0	0.0	41,987	17,209	41.0
徳島県	233	233	100.0	88	88	100.0	58,862	17,932	30.5
香川県	0	0	0.0	0	0	0.0	0	0	0.0
愛媛県	0	0	0.0	0	0	0.0	112,872	35,110	31.1
高知県	0	0	0.0	0	0	0.0	43,991	19,494	44.3
福岡県	0	0	0.0	0	0	0.0	0	0	0.0
佐賀県	0	0	0.0	0	0	0.0	0	0	0.0
長崎県	0	0	0.0	0	0	0.0	0	0	0.0
熊本県	0	0	0.0	0	0	0.0	115,022	42,183	36.7
大分県	0	0	0.0	0	0	0.0	79,437	34,697	43.7
宮崎県	0	0	0.0	0	0	0.0	0	0	0.0
鹿児島県	0	0	0.0	0	0	0.0	0	0	0.0
沖縄県	0	0	0.0	0	0	0.0	99,707	37,335	37.4
合計	610,471	38,412	6.3	5,496	3,951	71.9	8,334,372	3,402,955	40.8

出典：一般社団法人地方行財政調査会「2020年度都道府県税決算見込額調べ(出納閉鎖日現在)」

区 分		年 度		H23	H24	H25	H26
景 気 動 向				持ち直しに転じる動きを示したものの、東日本大震災による強い下押しを受け、弱い動きとなった。	復興需要等を背景に内需がけん引する形で、緩やかに回復しつつある。	持ち直しに転じている。また、消費税率引上げに伴う駆け込み需要が強まっている。	企業部門に改善がみられるなど、緩やかな回復基調が続いている。
実質経済成長率(前年比)				▲ 0.7	2.0	1.5	0.0
全国道府県税収入	地方財政計画	税制改正増減見込		98	491	▲ 48	▲ 1193
		税制改正による主な増減要因		法人課税における法人実効税率の引き下げと法人事業税の課税ベースの拡大	自動車取得税におけるエコカー減税の特例の見直し	個人住民税における住宅ローン控除の拡充	自動車取得税における税率の引下げ
		道府県税収入見込		134,952	138,479	138,952	146,620
		対前年当初伸率		104.4	102.6	100.3	105.5
	実績	道府県税収入実績		137,940	141,456	147,739	156,835
		対前年伸率		98.3	102.5	104.4	106.2
	実績 / 見込			102.2	102.1	106.3	107.0
本県税収	当初予算		1,275	1,341	1,321	1,356	
	対前年当初伸率		101.5	105.2	98.5	102.6	
	収入実績		1,338	1,356	1,377	1,428	
	伸率		100.5	101.3	101.5	103.7	
	実績 / 当初予算		104.9	101.1	104.2	105.3	
全国収入に対する本県税収の割合			0.97	0.96	0.93	0.91	

- (注) 1 景気動向は、内閣府の「年次経済財政報告(経済財政白書)」を引用  
2 経済成長率は、内閣府の「10-12月期GDP速報(2次速報値)」による  
3 道府県税収入実績は、一般社団法人地方行財政調査会の「2020年度都道府県税決算」

## 税収入年度別比較

(単位：億円,%)

H27	H28	H29	H30	R1 (H31)	R2
企業収益、雇用・所得環境は改善傾向にあり、景気の回復基調は続いている。	雇用・所得環境が改善し、緩やかな回復基調が続いている。	雇用・所得環境の改善が続く中で、緩やかに回復している。	緩やかな回復が続いている。	雇用・所得環境の改善が進む中、緩やかな回復が続いている。	新型コロナウイルス感染症の影響により、急激な景気後退となっている。
0.5	1.0	1.7	0.8	0.7	▲ 4.8
43	▲ 452	▲ 452	25	▲ 98	▲ 101
法人事業税の外形標準課税の拡大	法人事業税の所得割の税率引下げ	法人事業税の所得割の税率引下げ	たばこ税の見直し	車体課税(自動車税種別割・自動車税環境性能割)の税率見直し	軽油引取税の課税免除の特例措置の見直し
170,431	180,748	180,025	176,930	179,411	186,670
116.2	106.1	99.6	98.3	101.6	104.0
180,222	181,140	183,967	183,962	183,280	183,687
114.9	100.5	101.6	100.0	99.6	100.2
105.7	100.2	102.2	104.0	102.0	98.4
1,504	1,555	1,521	1,570	1,617	1,621
110.9	103.4	97.8	103.2	103.0	100.2
1,590	1,518	1,694	1,609	1,580	1,544
111.3	95.5	111.6	95.0	98.2	97.7
105.7	97.6	111.4	102.5	97.7	95.2
0.88	0.83	0.93	0.87	0.86	0.84

見込額調べ(出納閉鎖日現在)による

## 56 熊本県租税教育のあゆみ

- 昭和33年6月 租税教育実施のための協議会を県税務講習所において開く。  
(県3名、県教育委員会2名、熊本市2名、熊本教育委員会2名、国税局1名、参集)
- 〃 10月 「熊本県租税教育推進要綱」「研究校運営規定」できる。
- 〃 11月 第1回指定校(熊本市立花陵中学校、同向山小学校)きまる。
- 〃 12月 山口県(昭和27年より実施)の租税教育の実態を視察研究のため、花陵中教諭2名を派遣。
- 昭和34年1月 向山小学校教諭を山口県に視察のため派遣。
- 〃 2月 山口県の視察報告並びに租税教育協議会を県税務講習所において開く。  
(花陵中、向山小、教育委員会、市、国、県税務関係者参集)
- 〃 4月 「中学校の租税教育」(花陵中)および「租税教育の手引き」(向山小)を作成、市内中学校と県下教育関係機関に配布。
- 〃 11月 多良木中学校において「町税のゆくえ」と題する教材映画を製作。
- 昭和35年3月 「租税教育の手引」編集方針協議会を県税務講習所において開く。
- 〃 7月 中学校用「租税教育の手引」を作成、指定校及び関係機関、県内全市町村教育委員会、中学校その他に配布。  
中学校用「税務教育の手引」を鹿児島、宮崎、大分県に送付。
- 昭和 36 年3月 昭和35年度指定校反省会を開く。  
小学校用「租税教育の手引」を作成、関係機関に配布。  
昭和36年度指定校連絡協議会を開く。(以下毎年実施)
- 昭和42年5月 租税教育実施10周年に当たり、教育強化のため、指定校を委嘱校に改め、委嘱期間を2年とする「熊本県租税教育推進要綱」を熊本県及び熊本県教育委員会で定めた。  
(「熊本県租税教育推進要綱」及び「同研究校運営規定」廃止)
- 昭和45年3月 「熊本県租税教育実施要綱」の一部を改め、従来熊本県財務協会を通じ行っていた委託金の交付、その他租税教育に係る事務は県税務課において行うこととした。
- 昭和53年 「熊本県租税教育実施要綱」の一部を改め、租税教育の研究発表会を必ずしも行わなくともよいこととした。
- 平成3年6月 熊本西税務署、熊本東税務署、県熊本事務所、熊本市教育委員会等により「熊本市租税教育推進協議会」を設立。



- 平成4年1月～2月 各地区(宇城、玉名、鹿本、菊池、阿蘇、八代、球磨、天草)において「租税教育推進協議会」が設立される。
- 平成5年6月 教育・国税・県税関係機関で構成する「熊本県租税教育推進協議会」を設立。構成機関が一致協力して児童・生徒に対する租税教育事業を行っていくこととした。
- (事務局 熊本東税務署)
- 委嘱事業は熊本県租税教育推進協議会の事業として引き継ぎ、「委嘱校」を「実践校」に改め、「租税教育実践校委嘱要項」を定め、委嘱期間を原則1年とした。
- 〃 7月 熊本県租税教育推進協議会の事務局を熊本西税務署に移した。
- 〃 9月～10月 上益城、芦北地区において、「租税教育推進協議会」を設立。
- 平成6年5月 各地区租税教育推進協議会を熊本県租税教育推進協議会の下部組織として制度化。
- 委嘱事業を熊本県租税教育推進協議会と各地区租税教育推進協議会の共同事業とし、地区ごとに各1校(合計11校)の委嘱を行うこととした。
- 平成10年5月 「租税教育実践校委嘱要項」の一部を改正し、地区租推協から実践校へ直接委託金を振り込むこととした。
- 〃 10月 中学生用租税教育ビデオ「税金ってなんだ？」を作成
- 平成11年5月 「租税教育推進協議会会則」の一部を改正し、市町村税関係機関を構成機関に加えた。
- 平成21年5月 「租税教育推進協議会会則」の一部を改正し、南九州税理士会熊本県連合会を賛助会員とした。
- 平成24年5月 八代地区(八代市・八代郡)租税教育推進協議会と水俣・芦北地区租税教育推進協議会が合併し、「八代・水俣・芦北郡地区租税教育推進協議会」を設立。
- 平成27年5月 「租税教育推進協議会会則」の一部を改正し、熊本県教育庁教育指導局高校教育課長を運営委員に加えた。

租税教育指定・委嘱・実践校調

年 度	小 学 校	中 学 校	義 務 教 育 学 校	計
33	1	1		2
34	1	3		4
35	0	8		8
36	1	5		6
37	0	4		4
38	1	7		8
39	1	8		9
40～41	0	8		8
42	0	7		7
43	0	14		14
44	0	15		15
45	0	16		16
46	0	13		13
47	0	9		9
48	0	8		8
49	0	7		7
50	0	6		6
51	0	4		4
52	0	3		3
53～54	0	4		4
55	0	3		3
56～58	0	4		4
59	0	6		6
60	0	4		4
61	0	3		3
62	0	5		5
63	0	6		6
平成元	0	5		5
2～5	0	4		4
6～13	0	11		11
14	1	10		11
15～18	0	11		11
19～20	1	10		11
21	0	11		11
22	1	10		11
23	0	11		11
24	1	9		10
25	0	10		10
26	1	9		10
27	0	10		10
28	1	9		10
29	0	10		10
30	1	8	1	10
令和元	0	9	1	10
2	1	9		0
計	14	499	2	505

## 57 市町村別自動車保有台数（軽自動車を除く）

(R2.10.1現在)

市町村	保有台数	世帯数	人口	A/B	C/A	
	A	B	C	(一世帯当たりの保有台数)	(一台当たりの人口)	
熊本市	321,038	326,920	738,865	0.98	2.30	市
八代市	42,424	49,204	123,067	0.86	2.90	
人吉市	10,201	13,288	31,108	0.77	3.05	
荒尾市	16,197	20,783	50,832	0.78	3.14	
水俣市	7,407	10,123	23,557	0.73	3.18	
玉名市	25,176	25,278	64,292	1.00	2.55	
山鹿市	19,516	19,085	49,025	1.02	2.51	
菊池市	19,734	17,593	46,416	1.12	2.35	
宇土市	14,093	13,499	36,122	1.04	2.56	
上天草市	8,879	10,034	24,563	0.88	2.77	
宇城市	22,118	21,535	57,032	1.03	2.58	
阿蘇市	10,960	9,987	24,930	1.10	2.27	
天草市	25,148	31,873	75,783	0.79	3.01	
合志市	22,140	22,283	61,772	0.99	2.79	
市計	565,031	591,485	1,407,364	0.96	2.49	
美里町	3,637	3,439	9,392	1.06	2.58	下益城郡
計	3,637	3,439	9,392	1.06	2.58	
玉東町	2,045	1,814	5,045	1.13	2.47	玉名郡
南関町	3,507	3,503	8,979	1.00	2.56	
長洲町	5,275	6,434	15,372	0.82	2.91	
和水町	3,746	3,416	9,342	1.10	2.49	
計	14,573	15,167	38,738	0.96	2.66	
大津町	13,031	14,165	35,187	0.92	2.70	菊池郡
菊陽町	15,511	17,794	43,337	0.87	2.79	
計	28,542	31,959	78,524	0.89	2.75	
南小国町	1,654	1,603	3,750	1.03	2.27	阿蘇郡
小国町	3,256	2,682	6,590	1.21	2.02	
産山村	647	520	1,382	1.24	2.14	
高森町	2,526	2,408	5,789	1.05	2.29	
西原村	2,994	2,362	6,426	1.27	2.15	
南阿蘇村	4,482	4,051	9,836	1.11	2.19	
計	15,559	13,626	33,773	1.14	2.17	

市町村	保有台数 A	世帯数 B	人口 C	A/B (一世帯当たりの保有台数)	C/A (1台当たりの人口)	
御船町	6,352	6,196	16,303	1.03	2.57	上益城郡
嘉島町	4,001	3,495	9,547	1.14	2.39	
益城町	12,273	11,744	32,510	1.05	2.65	
甲佐町	4,122	3,678	10,132	1.12	2.46	
山都町	5,739	5,252	13,503	1.09	2.35	
計	32,487	30,365	81,995	1.07	2.52	
氷川町	3,737	3,932	11,094	0.95	2.97	八代郡
計	3,737	3,932	11,094	0.95	2.97	
芦北町	5,466	5,996	15,681	0.91	2.87	芦北郡
津奈木町	1,611	1,687	4,254	0.95	2.64	
計	7,077	7,683	19,935	0.92	2.82	
錦町	3,572	3,729	10,288	0.96	2.88	球磨郡
多良木町	3,367	3,463	9,076	0.97	2.70	
湯前町	1,307	1,401	3,627	0.93	2.78	
水上村	750	786	2,033	0.95	2.71	
相良村	1,536	1,466	4,070	1.05	2.65	
五木村	449	420	931	1.07	2.07	
山江村	1,038	1,131	3,238	0.92	3.12	
球磨村	979	976	2,433	1.00	2.49	
あさぎり町	5,719	5,357	14,676	1.07	2.57	
計	18,717	18,729	50,372	1.00	2.69	
苓北町	2,376	2,769	7,114	0.86	2.99	天草郡
計	2,376	2,769	7,114	0.86	2.99	
町村計	126,705	127,669	330,937	0.99	2.61	
総計	691,736	719,154	1,738,301	0.96	2.51	