

# CASBEE® 熊本《新築》【性能表示】

■ 建物概要			■ 外観	
建物名称	(仮称)ドラッグコスモス 西寺店	階数	地上 1F	
建設地	熊本県菊池市西寺字古閑後1460番1	構造	S造	
用途地域	0	平均居住人員	0 人	
気候区分	6地域	年間使用時間	4,380 時間/年	
建物用途	物販店	評価の段階	実施設計段階評価	
竣工年	2015年10月 予定	評価の実施日	2015年6月29日	
敷地面積	4,996 m <sup>2</sup>	作成者		
建築面積	2,125 m <sup>2</sup>	確認日	2015年6月29日	
延床面積	2,090 m <sup>2</sup>	確認者		

## 1 CASBEE評価結果

■ 建築物の環境効率 (BEEランク&チャート)		■ ライフサイクルCO <sub>2</sub> 排出性能 (ランク表示)																																													
<p><b>BEE = 1.0</b></p> <p>■ BEE (環境効率) = <math>\frac{Q \text{ (環境品質)}}{L \text{ (環境負荷)}}</math></p> <p>■ 環境効率評価基準</p> <table border="1"> <thead> <tr> <th rowspan="2">ランク</th> <th rowspan="2">ランク表示</th> <th rowspan="2">評価</th> <th colspan="2">判定値</th> </tr> <tr> <th>BEE値</th> <th>Q値</th> </tr> </thead> <tbody> <tr> <td>S</td> <td>★★★★★</td> <td>素晴らしい</td> <td>3.0以上</td> <td>50以上</td> </tr> <tr> <td>A</td> <td>★★★★</td> <td>大変良い</td> <td>1.5以上3.0未満</td> <td>—</td> </tr> <tr> <td>B+</td> <td>★★★</td> <td>良い</td> <td>1.0以上1.5未満</td> <td>—</td> </tr> <tr> <td>B-</td> <td>★★</td> <td>やや劣る</td> <td>0.5以上1.0未満</td> <td>—</td> </tr> <tr> <td>C</td> <td>★</td> <td>劣る</td> <td>0.5未満</td> <td>—</td> </tr> </tbody> </table>		ランク	ランク表示	評価	判定値		BEE値	Q値	S	★★★★★	素晴らしい	3.0以上	50以上	A	★★★★	大変良い	1.5以上3.0未満	—	B+	★★★	良い	1.0以上1.5未満	—	B-	★★	やや劣る	0.5以上1.0未満	—	C	★	劣る	0.5未満	—	<p>■ ライフサイクルCO<sub>2</sub> 排出性能評価基準</p> <table border="1"> <thead> <tr> <th>判定値 (排出率)</th> <th>ランク表示</th> </tr> </thead> <tbody> <tr> <td>30%以下</td> <td>☆☆☆☆☆</td> </tr> <tr> <td>30%超60%以下</td> <td>☆☆☆☆</td> </tr> <tr> <td>60%超80%以下</td> <td>☆☆☆</td> </tr> <tr> <td>80%超100%以下</td> <td>☆☆</td> </tr> <tr> <td>100%超</td> <td>☆</td> </tr> </tbody> </table>		判定値 (排出率)	ランク表示	30%以下	☆☆☆☆☆	30%超60%以下	☆☆☆☆	60%超80%以下	☆☆☆	80%超100%以下	☆☆	100%超	☆
ランク	ランク表示				評価	判定値																																									
		BEE値	Q値																																												
S	★★★★★	素晴らしい	3.0以上	50以上																																											
A	★★★★	大変良い	1.5以上3.0未満	—																																											
B+	★★★	良い	1.0以上1.5未満	—																																											
B-	★★	やや劣る	0.5以上1.0未満	—																																											
C	★	劣る	0.5未満	—																																											
判定値 (排出率)	ランク表示																																														
30%以下	☆☆☆☆☆																																														
30%超60%以下	☆☆☆☆																																														
60%超80%以下	☆☆☆																																														
80%超100%以下	☆☆																																														
100%超	☆																																														
<p>排出率</p> <p><b>84%</b></p>																																															

## 2 熊本県重点評価結果

■ 重点事項総合評価		評価点												
		<b>75</b>												
<p>【重点事項1】 温室効果ガス排出量削減の推進</p> <p>【重点事項2】 安全安心で暮らしやすい社会の実現</p> <p>【重点事項3】 県の地域資源の有効活用と保全</p> <p>【重点事項4】 循環型社会の実現</p>	<p>評価点</p> <p><b>87.5</b></p> <p><b>61.2</b></p> <p><b>67.8</b></p> <p><b>72.0</b></p>													
<p>■ 熊本県重点評価基準</p> <table border="1"> <thead> <tr> <th>判定値 (評価点)</th> <th>ランク表示</th> </tr> </thead> <tbody> <tr> <td>100点以上</td> <td></td> </tr> <tr> <td>80点以上100点未満</td> <td></td> </tr> <tr> <td>60点以上80点未満</td> <td></td> </tr> <tr> <td>40点以上60点未満</td> <td></td> </tr> <tr> <td>40点未満</td> <td></td> </tr> </tbody> </table>		判定値 (評価点)	ランク表示	100点以上		80点以上100点未満		60点以上80点未満		40点以上60点未満		40点未満		
判定値 (評価点)	ランク表示													
100点以上														
80点以上100点未満														
60点以上80点未満														
40点以上60点未満														
40点未満														
<p>※評価点は、100点以上が推奨です。</p>														

# CASBEE® 熊本《新築》 評価結果

■使用評価マニュアル：CASBEE-建築(新築)2014年版 使用評価ソフト：CASBEE-BD\_NC\_2014(v.2.0)

1-1 建物概要		1-2 外観	
建物名称	(仮称)ドラッグコスモス 西寺店	階数	地上 1F
建設地	熊本県菊池市西寺字古閑後1460番	構造	S造
用途地域	0	平均居住人員	0 人
気候区分	6地域	年間使用時間	4,380 時間/年
建物用途	物販店	評価の段階	実施設計段階評価
竣工年	2015年10月 予定	評価の実施日	2015年6月29日
敷地面積	4,996 m <sup>2</sup>	作成者	
建築面積	2,125 m <sup>2</sup>	確認日	2015年6月29日
延床面積	2,090 m <sup>2</sup>	確認者	

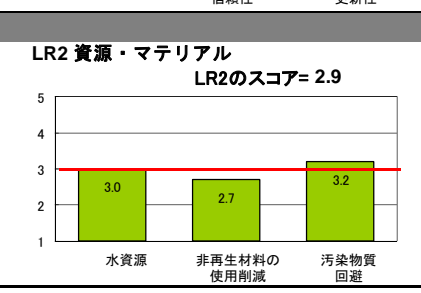
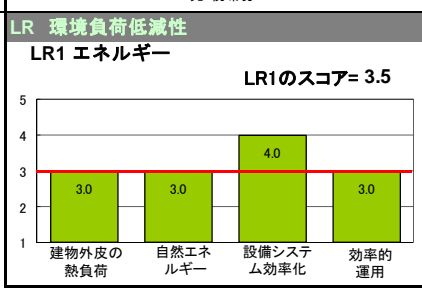
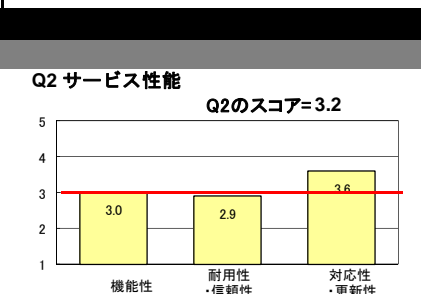
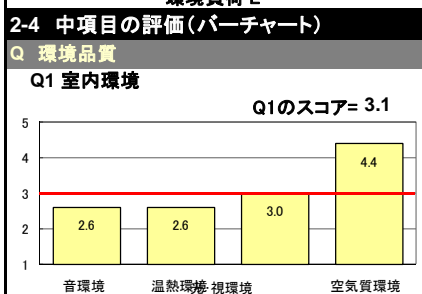
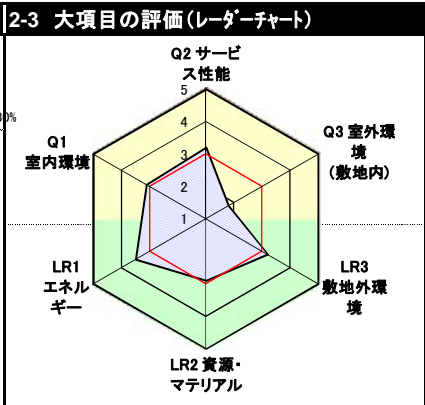
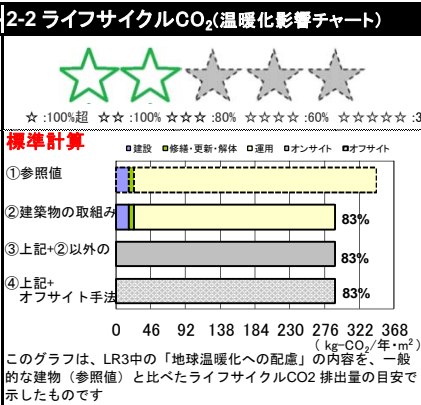
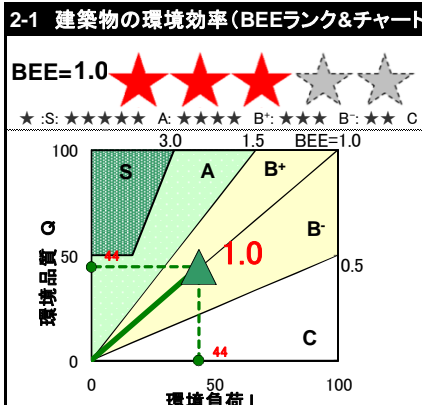
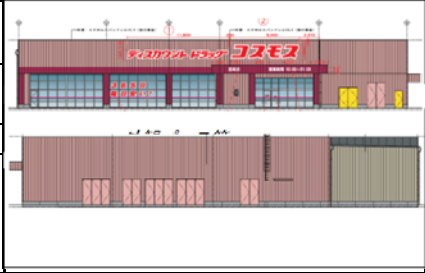

■CASBEE: Comprehensive Assessment System for Built Environment Efficiency (建築環境総合性能評価システム)  
 ■Q: Quality (建築物の環境品質)、L: Load (建築物の環境負荷)、LR: Load Reduction (建築物の環境負荷低減性)、BEE: Built Environment Efficiency (建築物の環境効率)  
 ■「ライフサイクルCO<sub>2</sub>」とは、建築物の部材生産・建設から運用、改修、解体廃棄に至る一生の間の二酸化炭素排出量を、建築物の寿命年数で除した年間二酸化炭素排出量のこと  
 ■評価対象のライフサイクルCO<sub>2</sub>排出量は、Q2、LR1、LR2中の建築物の寿命、省エネルギー、省資源などの項目の評価結果から自動的に算出される

スコアシート		実施設計段階		建物全体・共用部分		住居・宿泊部分		全体
配慮項目	環境配慮設計の概要記入欄	評価点	重み係数	評価点	重み係数			
<b>Q 建築物の環境品質</b>								<b>2.7</b>
<b>Q1 室内環境</b>			0.40		-			<b>3.1</b>
<b>1 音環境</b>		<b>2.6</b>	0.15		-			<b>2.6</b>
1.1 騒音		3.0	0.40		-			
1.2 遮音		3.0	0.40		-			
1 開口部遮音性能		3.0	1.00	3.0	-			
2 界壁遮音性能		3.0	-	3.0	-			
3 界床遮音性能(軽量衝撃源)		3.0	-	3.0	-			
4 界床遮音性能(重量衝撃源)		3.0	-	3.0	-			
1.3 吸音		1.0	0.20	3.0	-			
<b>2 温熱環境</b>		<b>2.6</b>	0.35		-			<b>2.6</b>
2.1 室温制御		3.0	0.50		-			
1 室温		3.0	0.50	3.0	-			
2 外皮性能		3.0	0.17	3.0	-			
3 ゾーン別制御性		3.0	0.33		-			
2.2 湿度制御		1.0	0.20	3.0	-			
2.3 空調方式		3.0	0.30	3.0	-			
<b>3 光・視環境</b>		<b>3.0</b>	0.25		-			<b>3.0</b>
3.1 昼光利用		3.0	0.50		-			
1 昼光率		3.0	-	3.0	-			
2 方位別開口			-	3.0	-			
3 昼光利用設備		3.0	1.00	3.0	-			
3.2 グレア対策			-		-			
1 昼光制御		3.0	-	3.0	-			
3.3 照度		3.0	-	3.0	-			
3.4 照明制御		3.0	0.50	3.0	-			
<b>4 空気環境</b>		<b>4.4</b>	0.25		-			<b>4.4</b>
4.1 発生源対策		5.0	0.50		-			
1 化学汚染物質	F☆☆☆☆の積極的な採用	5.0	1.00	3.0	-			
2 アスベスト対策			-		-			
4.2 換気		3.0	0.30		-			
1 換気量		3.0	0.50	3.0	-			
2 自然換気性能		3.0	-	3.0	-			
3 取り入れ外気への配慮		3.0	0.50	3.0	-			
4.3 運用管理		5.0	0.20		-			
1 CO <sub>2</sub> の監視		-	-		-			
2 喫煙の制御	売場・倉庫ともに室内に禁煙スペースなし	5.0	1.00		-			
<b>Q2 サービス性能</b>			0.30		-			<b>3.2</b>
<b>1 機能性</b>		<b>3.0</b>	0.40		-			<b>3.0</b>
1.1 機能性・使いやすさ		3.0	0.40		-			
1 広さ・収納性		3.0	-	3.0	-			
2 高度情報通信設備対応		3.0	-	3.0	-			
3 バリアフリー計画		3.0	1.00		-			
1.2 心理性・快適性		2.6	0.30		-			
1 広さ感・景観	売場天井高さ: 4.5m	5.0	0.33	3.0	-			
2 リフレッシュスペース		2.0	0.33		-			
3 内装計画		1.0	0.33		-			
1.3 維持管理		3.5	0.30		-			
1 維持管理に配慮した設計	仕上材を傷めないで維持管理が可能	4.0	0.50		-			
2 維持管理用機能の確保		3.0	0.50		-			
3 衛生管理業務			-		-			
<b>2 耐用性・信頼性</b>		<b>2.9</b>	0.30		-			<b>2.9</b>
2.1 耐震・免震		3.0	0.50		-			
1 耐震性		3.0	0.80		-			
2 免震・制振性能		3.0	0.20		-			
2.2 部品・部材の耐用年数		3.0	0.30		-			
1 躯体材料の耐用年数		3.0	0.20		-			
2 外壁仕上げ材の補修必要間隔		3.0	0.20		-			
3 主要内装仕上げ材の更新必要間隔		3.0	0.10		-			
4 空調換気ダクトの更新必要間隔		3.0	0.10		-			
5 空調・給排水配管の更新必要間隔		3.0	0.20		-			
6 主要設備機器の更新必要間隔		3.0	0.20		-			

2.4 信頼性			2.8	0.20	-	-	
1	空調・換気設備		3.0	0.20	-	-	
2	給排水・衛生設備		2.0	0.20	-	-	
3	電気設備		3.0	0.20	-	-	
4	機械・配管支持方法		3.0	0.20	-	-	
5	通信・情報設備		3.0	0.20	-	-	
3 対応性・更新性			3.6	0.30	-	-	3.6
3.1 空間のゆとり			4.6	0.30	-	-	
1	階高のゆとり	軒高さ: 7.300m	5.0	0.60	3.0	-	
2	空間の形状・自由さ	壁長さ比率: 216.60+0.00/2089.72=0.104	4.0	0.40	3.0	-	
3.2 荷重のゆとり			3.0	0.30	3.0	-	
3.3 設備の更新性			3.4	0.40	-	-	
1	空調配管の更新性	天井懐が高く、スペースが確保されている	4.0	0.20	-	-	
2	給排水管の更新性	構造部材を傷めなくて更新が可能	4.0	0.20	-	-	
3	電気配線の更新性		3.0	0.10	-	-	
4	通信配線の更新性		3.0	0.10	-	-	
5	設備機器の更新性		3.0	0.20	-	-	
6	バックアップスペースの確保		3.0	0.20	-	-	
Q3 室外環境(敷地内)			-	0.30	-	-	1.8
1 生物環境の保全と創出			1.0	0.30	-	-	1.0
2 まちなみ・景観への配慮			2.0	0.40	-	-	2.0
3 地域性・アメニティへの配慮			2.5	0.30	-	-	2.5
3.1	地域性への配慮、快適性の向上		3.0	0.50	-	-	
3.2	敷地内温熱環境の向上		2.0	0.50	-	-	
LR 建築物の環境負荷低減性			-	-	-	-	3.2
LR1 エネルギー			-	0.40	-	-	3.5
1 建物外皮の熱負荷抑制			3.0	0.20	-	-	3.0
2 自然エネルギー利用			3.0	0.10	-	-	3.0
3 設備システムの高効率化		BEI 非住宅 0.83 住宅(専有部) 0.83	4.0	0.50	-	-	4.0
	集合住宅以外の評価(3a.3b)	高効率空調の採用	4.0	1.00	-	-	
	集合住宅の評価(3c)		-	-	-	-	
4 効率的運用			3.0	0.20	-	-	3.0
	集合住宅以外の評価		3.0	1.00	-	-	
4.1	モニタリング		3.0	0.50	-	-	
4.2	運用管理体制		3.0	0.50	-	-	
	集合住宅の評価		-	-	-	-	
4.1	モニタリング		3.0	-	-	-	
4.2	運用管理体制		3.0	-	-	-	
LR2 資源・マテリアル			-	0.30	-	-	2.9
1 水資源保護			3.0	0.20	-	-	3.0
1.1	節水		3.0	0.40	-	-	
1.2	雨水利用・雑排水等の利用		3.0	0.60	-	-	
1	雨水利用システム導入の有無		3.0	0.70	-	-	
2	雑排水等利用システム導入の有無		3.0	0.30	-	-	
2 非再生性資源の使用量削減			2.7	0.60	-	-	2.7
2.1	材料使用量の削減		3.0	0.11	-	-	
2.2	既存建築躯体等の継続使用		3.0	0.22	-	-	
2.3	躯体材料におけるリサイクル材の使用	-	3.0	0.22	-	-	
2.4	躯体材料以外におけるリサイクル材の使用	-	1.0	0.22	-	-	
2.5	持続可能な森林から産出された木材		-	-	-	-	
2.6	部材の再利用可能性向上への取組み	躯体と仕上げが容易に分別可能	4.0	0.22	-	-	
3 汚染物質含有材料の使用回避			3.2	0.20	-	-	3.2
3.1	有害物質を含まない材料の使用		3.0	0.30	-	-	
3.2	フロン・ハロンの回避		3.3	0.70	-	-	
1	消火剤	屋内消火栓設備の採用	4.0	0.33	-	-	
2	発泡剤(断熱材等)		3.0	0.33	-	-	
3	冷媒		3.0	0.33	-	-	
LR3 敷地外環境			-	0.30	-	-	3.2
1 地球温暖化への配慮		省エネルギー設備の導入	3.6	0.33	-	-	3.6
2 地域環境への配慮			3.0	0.33	-	-	3.0
2.1	大気汚染防止	燃焼機器使用なし	5.0	0.25	-	-	
2.2	温熱環境悪化の改善		2.0	0.50	-	-	
2.3	地域インフラへの負荷抑制		3.3	0.25	-	-	
1	雨水排水負荷低減		-	-	-	-	
2	汚水処理負荷抑制		3.0	0.33	-	-	
3	交通負荷抑制	自転車置場の確保、駐車スペース・駐車施設の確保	5.0	0.33	-	-	
4	廃棄物処理負荷抑制		2.0	0.33	-	-	
3 周辺環境への配慮			3.1	0.33	-	-	3.1
3.1 騒音・振動・悪臭の防止			3.0	0.40	-	-	
1	騒音		3.0	0.50	-	-	
2	振動		3.0	0.50	-	-	
3	悪臭		-	-	-	-	
3.2 風害、砂塵、日照阻害の抑制			3.0	0.40	-	-	
1	風害の抑制		3.0	0.70	-	-	
2	砂塵の抑制		3.0	-	-	-	
3	日照阻害の抑制		3.0	0.30	-	-	
3.3 光害の抑制			3.7	0.20	-	-	
1	屋外照明及び屋内照明のうち外に漏れる光への対策	初期照度補正機能の採用	4.0	0.70	-	-	
2	屋光の建物外壁による反射光(グレア)への対策		3.0	0.30	-	-	

# CASBEE® 熊本《新築》【配慮事項】

## 4 設計上の配慮事項

### 総合

外部負荷を低減するために開口部は必要最低限とした。  
外壁の色、配置、夜間の照明・騒音など、近隣への迷惑・公害等が生じないように配慮した。

### Q1 室内環境

建築基準法規制対象外となる建築材料を採用し、良好な空気環境に努めた。

### Q2 サービス性能

売場の天井高さを高くし、売場の仕切壁を減らすことで、開放的でゆとりのある空間とした。

### Q3 室外環境（敷地内）

防犯性に配慮した死角のない環境作りに努めた。

### LR1 エネルギー

エネルギー効率の良いLEDなどの機器を採用し、エネルギー使用の効率化を図った。

### LR2 資源・マテリアル

躯体と仕上げが容易に分別できるようにした。

### LR3 敷地外環境

注) 「LR3 敷地外環境」に対する配慮事項を簡潔に記載してください。

### その他

注) 上記の6つのカテゴリー以外に、建設工事における廃棄物削減・リサイクル、歴史的建造物の保存など、建物自体の環境性能としてCASBEEで評価し難い環境配慮の取組みがあれば、ここに記載してください。

熊本県重点評価結果スコアシート

実施設計段階

建物名称 (仮称)ドラッグコスモス 西寺店

■評価ソフト: CASBEE-BD\_NC\_2014(v.2.0)

■使用評価マニュアル: CASBEE熊本《新築》2015年版

★熊本県重点評価結果				総合評価点		75
重点事項				評価点	重点事項 重み係数	評価配点
重点項目(配慮項目)		スコア	重み 係数			
① 温室効果ガス排出量削減の推進				87.5	0.40	35.00
Q1-2.1.2	外皮性能	3.0	0.08			
Q1-3.1.3	昼光利用設備	3.0	0.07			
Q1-3.2.1	昼光制御	3.0	0.00			
LR1-1	建物外皮の熱負荷抑制	3.0	0.15			
LR1-2	自然エネルギー利用	3.0	0.20			
LR1-3	設備システムの高効率化	4.0	0.30			
LR2-2.1	材料使用量の削減	3.0	0.10			
LR3-2.3.3	交通負荷抑制	5.0	0.10			
② 安全安心で暮らしやすい社会の実現				61.2	0.20	12.24
Q2-1.1.3	バリアフリー計画	3.0	0.25			
Q2-2.1.1	耐震性	3.0	0.25			
Q3-1	生物環境の保全と創出	1.0	0.15			
Q3-3	地域性・アメニティへの配慮	2.5	0.20			
LR3-2.2	温熱環境悪化の改善	2.0	0.15			
③ 県の地域資源の有効活用と保全				67.8	0.20	13.56
Q3-2	まちなみ・景観への配慮	2.0	0.29			
LR2-1.1	節水	3.0	0.43			
LR2-1.2.1	雨水利用システム導入	3.0	0.29			
LR2-2.5	持続可能な森林から産出された木材	0.0	0.00			
④ 循環型社会の実現				72	0.20	14.40
Q2-2.2	部品・部材の耐用年数	3.0	0.30			
Q2-3	対応性・更新性	3.6	0.30			
LR2-2.2	既存建築躯体等の継続使用	3.0	0.10			
LR2-2.3	躯体材料におけるリサイクル材の使用	3.0	0.15			
LR2-2.4	躯体材料以外におけるリサイクル材の使用	1.0	0.15			

■評価点算出式

評価点は、以下の方法により算出しています。

◆総合評価結果

総合評価点 = (各重点事項の評価点 × 各重点事項の重み係数)の総和  
 ※重み係数の総和は、「1」であること。

◆各重点事項(①～④の項目)

評価点 = (各重点項目のスコア × 各重点項目の重み係数)の総和 × (5/4) × 20  
 ※重み係数の総和は、「1」であること。  
 ※(5/4) × 20 : スコア4点を評価点100点に変換するスケーリング定数